



Hall



Hall



Living



Living



Living



Cozinha



Cozinha



Cozinha



Varanda



Suíte 1



Suíte 1



Suíte 1



Suíte 1







Closet Suíte 1



Closet Suíte 1



WC Suíte 1



WC Suíte 1



Suíte 2



Suíte 2



Suíte 2



WC suíte 2



WC suíte 2



NOME/ ENDEREÇO OBRA

CLIENTE	DATA INICIAL FASE
Sabrina e Luís	26/11/2025

ASSUNTO FOLHA
PLANTA DE 01/40
LEVANTAMENTO



ARQUITEKTURA

ARQUITETURA

CAU nº A267885-3

na.arq@outlook.com
naarquitectura.escriptorio@gmail.com

SAO PAULO SP TEL +55 11 94505-7331

- TODAS AS MEDIDAS DEVERÃO SER CONFIRMADAS NO LOCAL PELOS CONTRATADOS ANTES DA EXECUÇÃO;

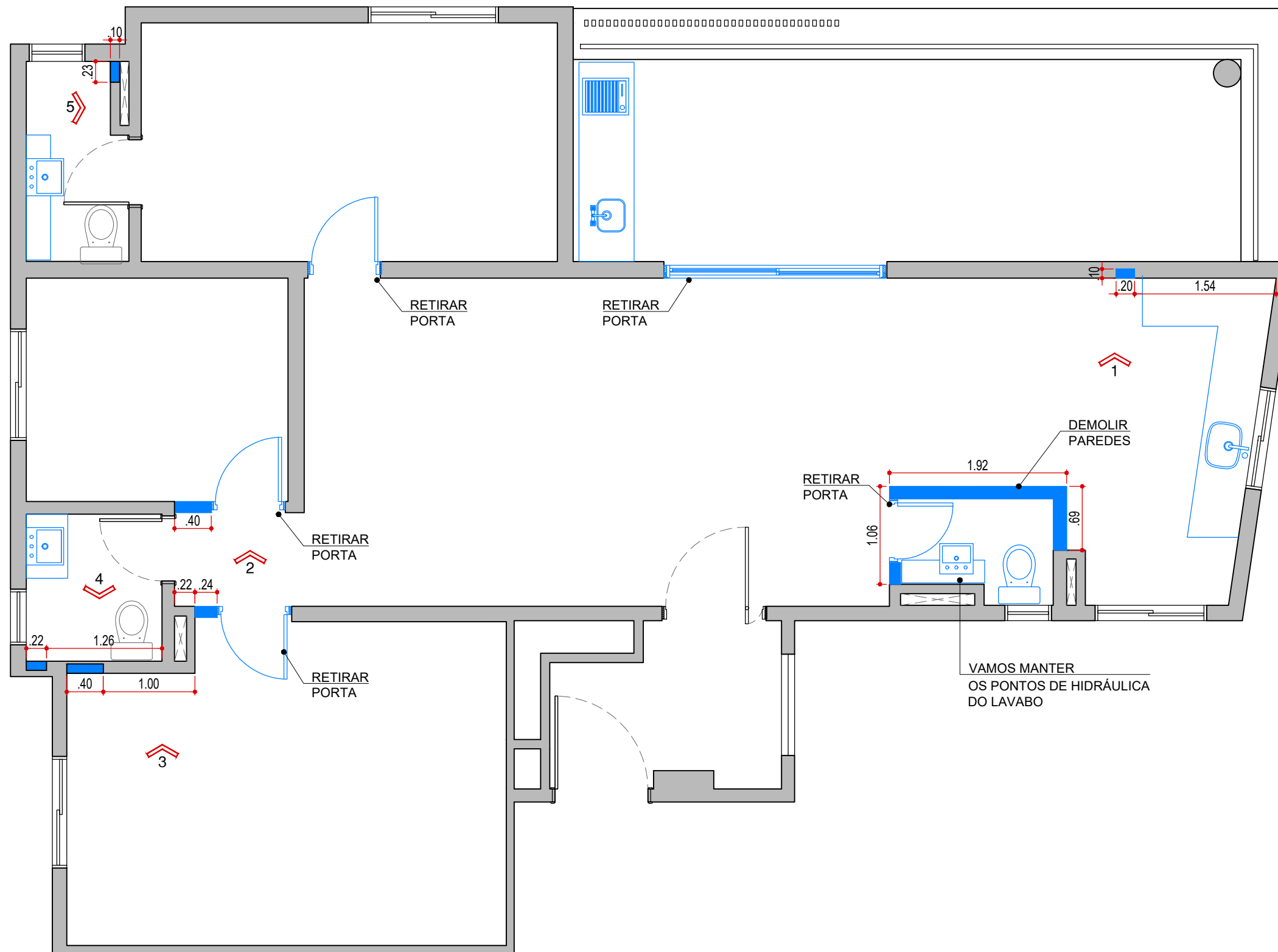

NOTAS!

- CONFIRMAR MEDIDAS NO LOCAL ANTES DA EXECUÇÃO;
- TER CUIDADO NA DEMOLIÇÃO E PARAR IMEDIATAMENTE CASO ENCONTRE ESTRUTURA NÃO PREVISTA EM PROJETO;
- VERIFICAR EXISTÊNCIA DE PILARES, TUBULAÇÃO E ESPESURAS DE PAREDE ONDE ESTÃO OS NICHOS, POIS PODERÃO INFLUENCIAR NA PROFUNDIDADE DO MESMO;
- MEDIDAS ACABADAS;
- AS BASES DE ALVENARIAS NÃO ESTÃO COMPATIBILIZADAS COM NENHUM PROJETO DE PLANEJADOS, APENAS COM O NOSSO PROJETO DE MARCENARIA;
- A ALTURA DO PISO ACABADO (PORCELANATO) E DO RALO OCULTO DEVERÃO FICAR ALINHADOS. VERIFICAR ANTES DA INSTALAÇÃO;
- CAÍDAS DO PISO DOS BANHEIROS, LAVANDERIA E VARANDA DEVEM SER DIRECIONADAS PARA OS RALOS;
- CONSIDERAR OS NOVOS PONTOS DE A.C. APÓS APROVAÇÃO DO TÉCNICO EM OBRA, PARA PASSAGEM DA INFRA E PONTOS DOS DRENOS;
- CADA FORNECEDOR DEVERÁ SEMPRE PROTEGER O SEU SERVIÇO NO TÉRMINO DA INSTALAÇÃO/EXECUÇÃO;
- QUESTÕES ESTRUTURAIS A CARGO DO RESPONSÁVEL PELA EXECUÇÃO DA OBRA;

PLANTA DE DEMOLIÇÃO
ESCALA 1:50

LEGENDA

NOME/ ENDEREÇO OBRA

Apto. Sabrina e Luís
Rua Ararituaba, 1143 | Vila Maria Alta | São Paulo

CLIENTE
Sabrina e Luís

ASSUNTO
PLANTA DE
DEMOLIÇÃO

DATA INICIAL FASE
26/11/2025

FOLHA
02/40

Entrega	xx/xx	xxxxxxxx
REVISÃO	DATA	DESCRIÇÃO



ARQUITETURA
CAU nº A267885-3
na.arq@outlook.com
naarquitectura.escriptorio@gmail.com
SAO PAULO SP TEL +55 11 94505-7331

LEGENDA DE OBRA:
CONSTRUIR/ DEMOLIR E BASES

SÍMBOLO	DESCRIÇÃO
	PAREDE À CONSTRUIR
	PAREDE À DEMOLIR
	BASE H=15CM DO PISO ACABADO OU H= INDICADA
	MURETA À CONSTRUIR

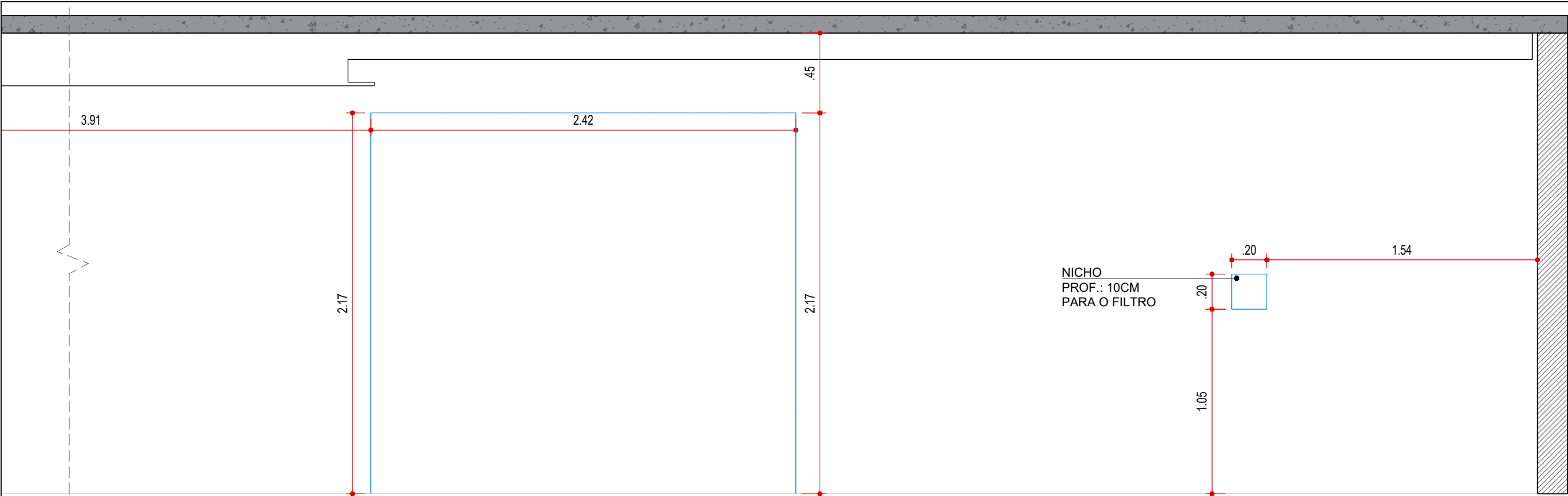

VISTA 1 - DEMOLIÇÃO
COZINHA
ESCALA 1:25

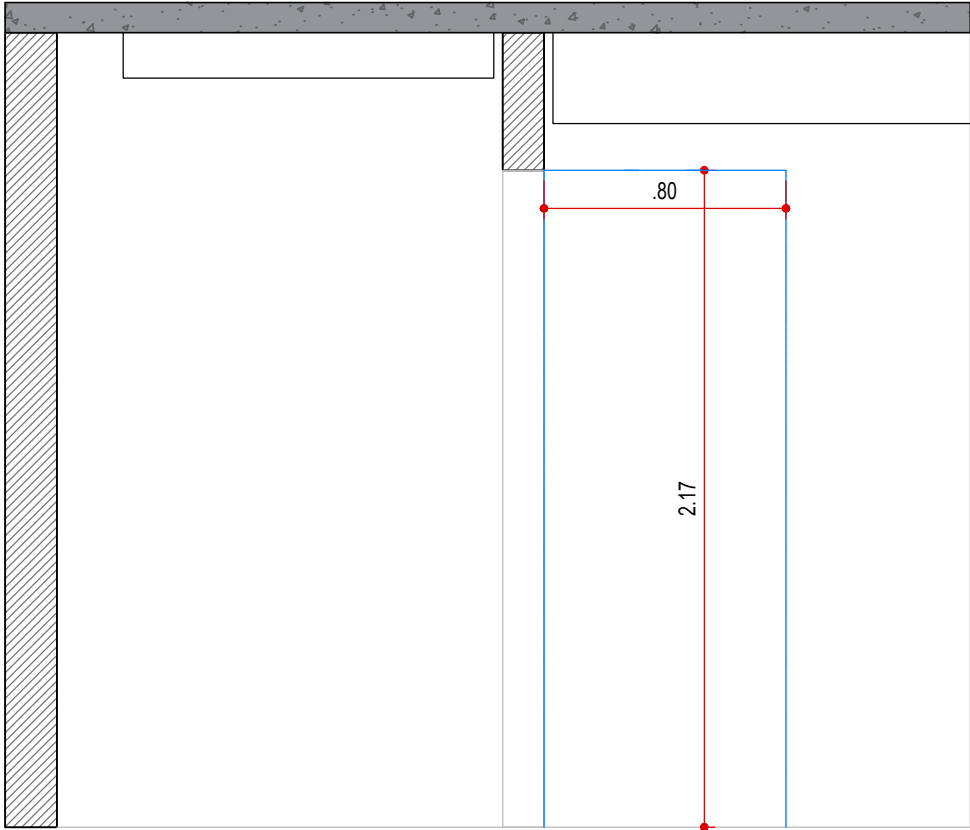

VISTA 2 - DEMOLIÇÃO
CIRC.
ESCALA 1:25

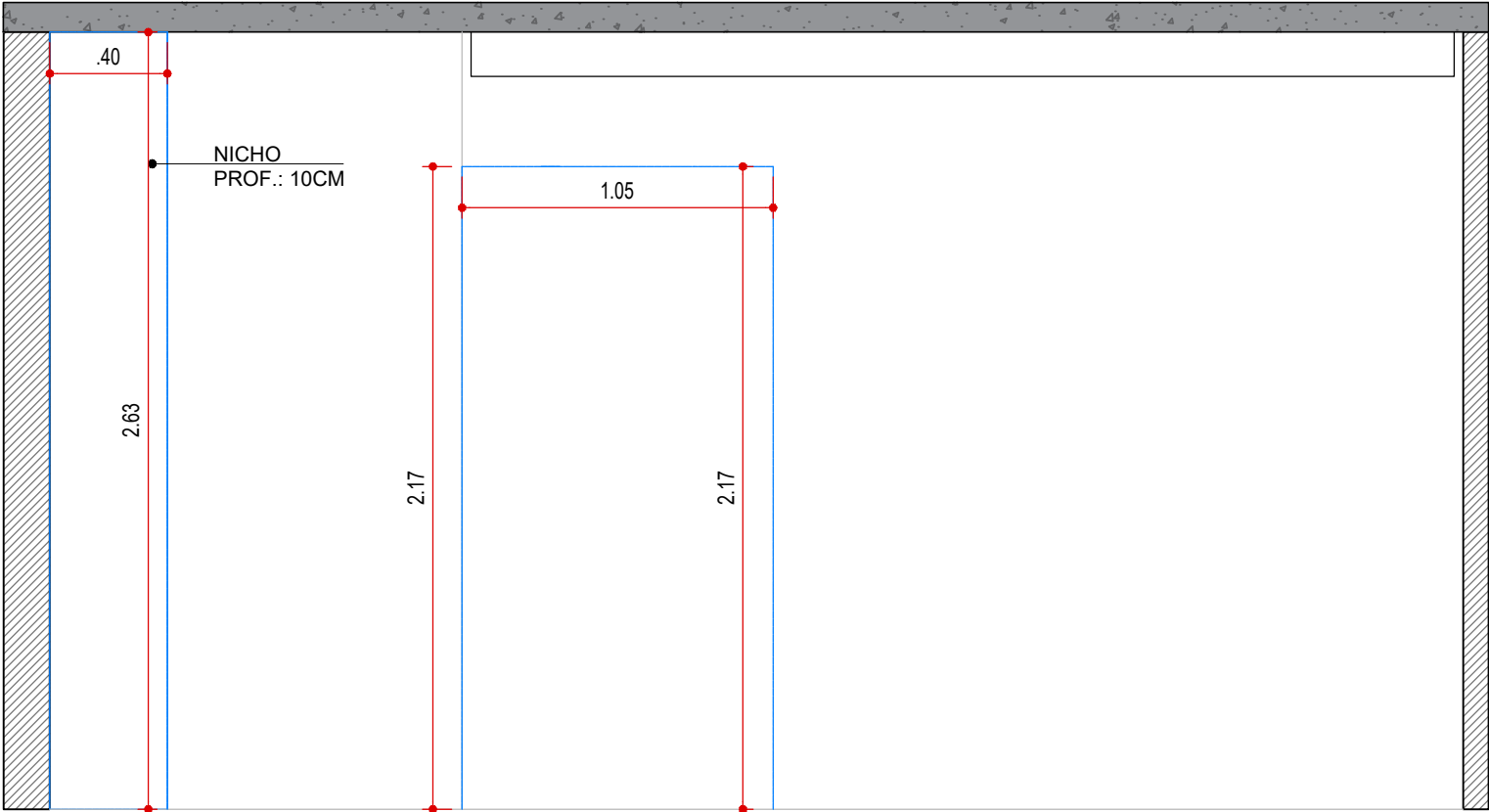

VISTA 3 - DEMOLIÇÃO
QUARTO 2
ESCALA 1:25

LEGENDA

NOME/ ENDEREÇO OBRA
Apto. Sabrina e Luís
Rua Ararituaba, 1143 | Vila Maria Alta | São Paulo

CLIENTE
Sabrina e Luís
DATA INICIAL FASE
26/11/2025
ASSUNTO
VISTA DE DEMOLIÇÃO
FOLHA
03/40

Entrega	xx/xx	xxxxxxxx
REVISÃO	DATA	DESCRIÇÃO



ARQUITETURA
CAU nº A267885-3
na.arq@outlook.com
naarquitectura.escritorio@gmail.com
SAO PAULO SP TEL +55 11 94505-7331

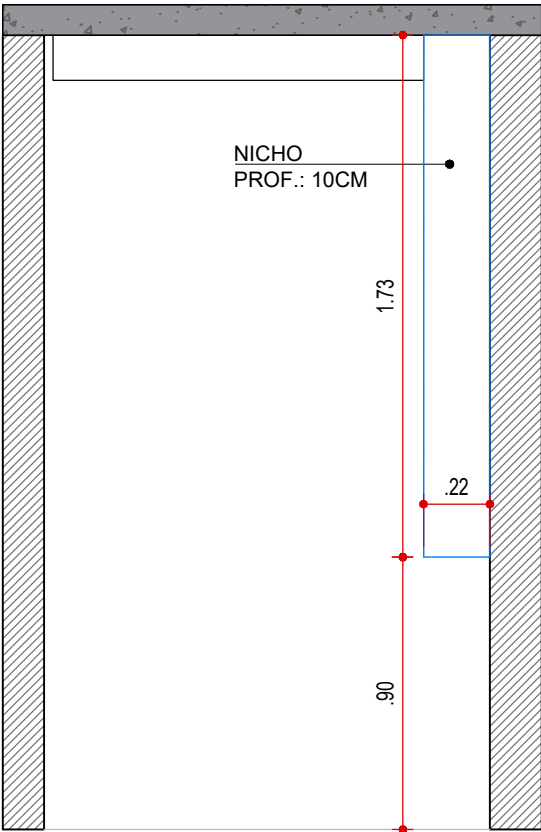

VISTA 4 - DEMOLIÇÃO
BANHO 1
ESCALA 1:25

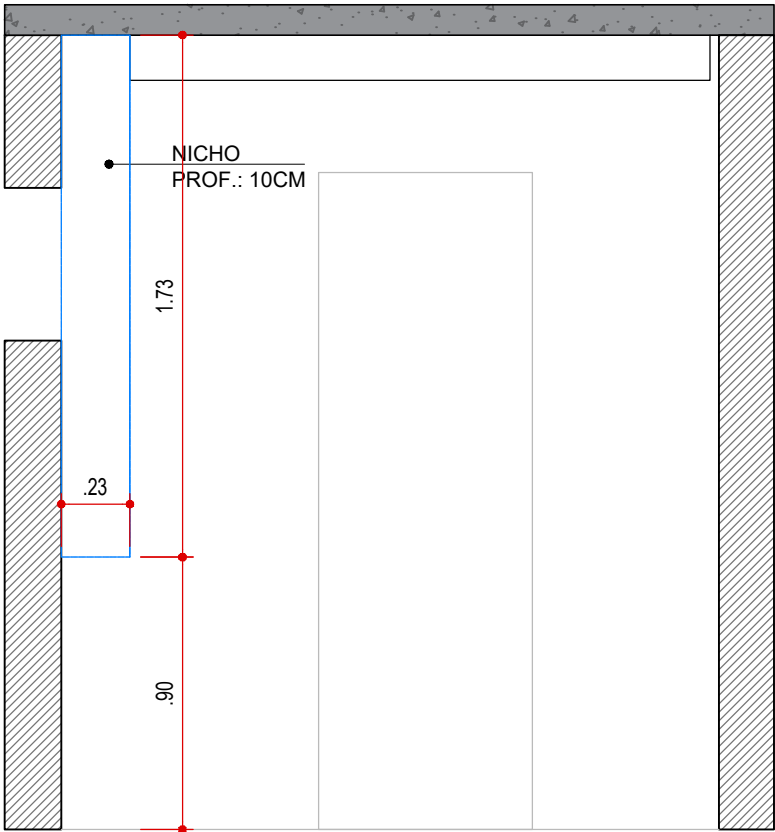

VISTA 5 - DEMOLIÇÃO
BANHO SUÍTE 1
ESCALA 1:25

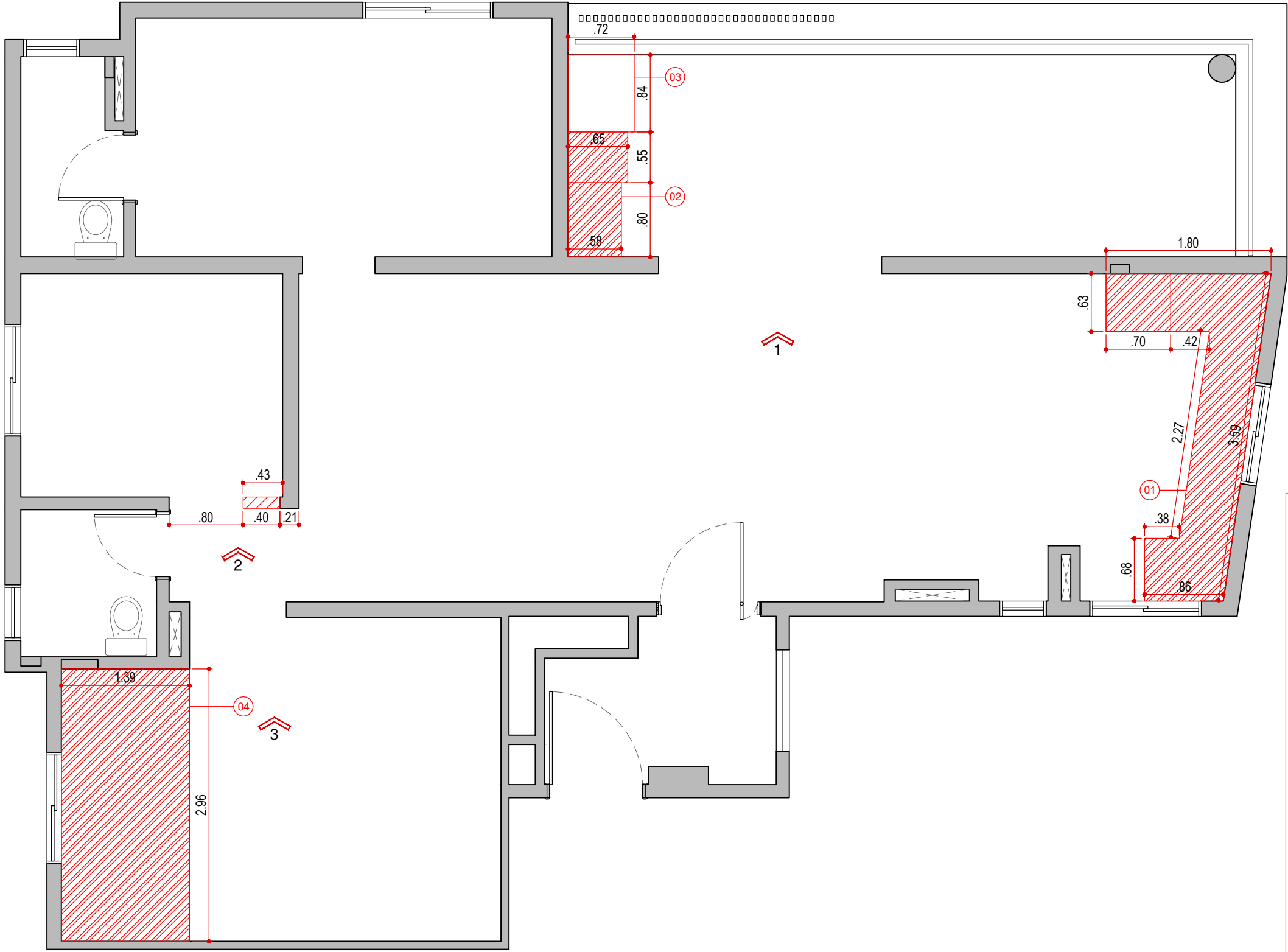

PLANTA DE CONSTRUÇÃO
ESCALA 1:50

NOTAS!

- CONFIRMAR MEDIDAS NO LOCAL ANTES DA EXECUÇÃO;
- TER CUIDADO NA DEMOLIÇÃO E PARAR IMEDIATAMENTE CASO ENCONTRE ESTRUTURA NÃO PREVISTA EM PROJETO;
- VERIFICAR EXISTÊNCIA DE PILARES, TUBULAÇÃO E ESPESSURAS DE PAREDE ONDE ESTÃO OS NICHOS, POIS PODERÃO INFLUENCIAR NA PROFUNDIDADE DO MESMO;
- MEDIDAS ACABADAS;
- AS BASES DE ALVENARIAS NÃO ESTÃO COMPATIBILIZADAS COM NENHUM PROJETO DE PLANEJADOS, APENAS COM O NOSSO PROJETO DE MARCENARIA;
- A ALTURA DO PISO ACABADO (PORCELANATO) E DO RALO OCULTO DEVERÃO FICAR ALINHADOS. VERIFICAR ANTES DA INSTALAÇÃO;
- CAÍDAS DO PISO DOS BANHEIROS, LAVANDERIA E VARANDA DEVEM SER DIRECIONADAS PARA OS RALOS;
- CONSIDERAR OS NOVOS PONTOS DE A.C. APÓS APROVAÇÃO DO TÉCNICO EM OBRA, PARA PASSAGEM DA INFRA E PONTOS DOS DRENOS;
- CADA FORNECEDOR DEVERÁ SEMPRE PROTEGER O SEU SERVIÇO NO TÉRMINO DA INSTALAÇÃO/EXECUÇÃO;
- QUESTÕES ESTRUTURAIS A CARGO DO RESPONSÁVEL PELA EXECUÇÃO DA OBRA;

LEGENDA DE OBRA:
CONSTRUIR/ DEMOLIR E BASES

SÍMBOLO	DESCRIÇÃO
	PAREDE À CONSTRUIR
	PAREDE À DEMOLIR
	BASE H=15CM DO PISO ACABADO OU H= INDICADA
	MURETA À CONSTRUIR

LEGENDA

NOME/ ENDEREÇO OBRA

Apto. Sabrina e Luís
Rua Ararituaba, 1143 | Vila Maria Alta | São Paulo

CLIENTE

Sabrina e Luís

DATA INICIAL FASE

26/11/2025

ASSUNTO

PLANTA DE CONSTRUÇÃO

FOLHA

05/40

Entrega	xx/xx	xxxxxxxx
REVISÃO	DATA	DESCRIÇÃO



ARQUITETURA

CAU nº A267885-3

na.arq@outlook.com

naarquitectura.escriptorio@gmail.com

SAO PAULO SP

TEL +55 11 94505-7331

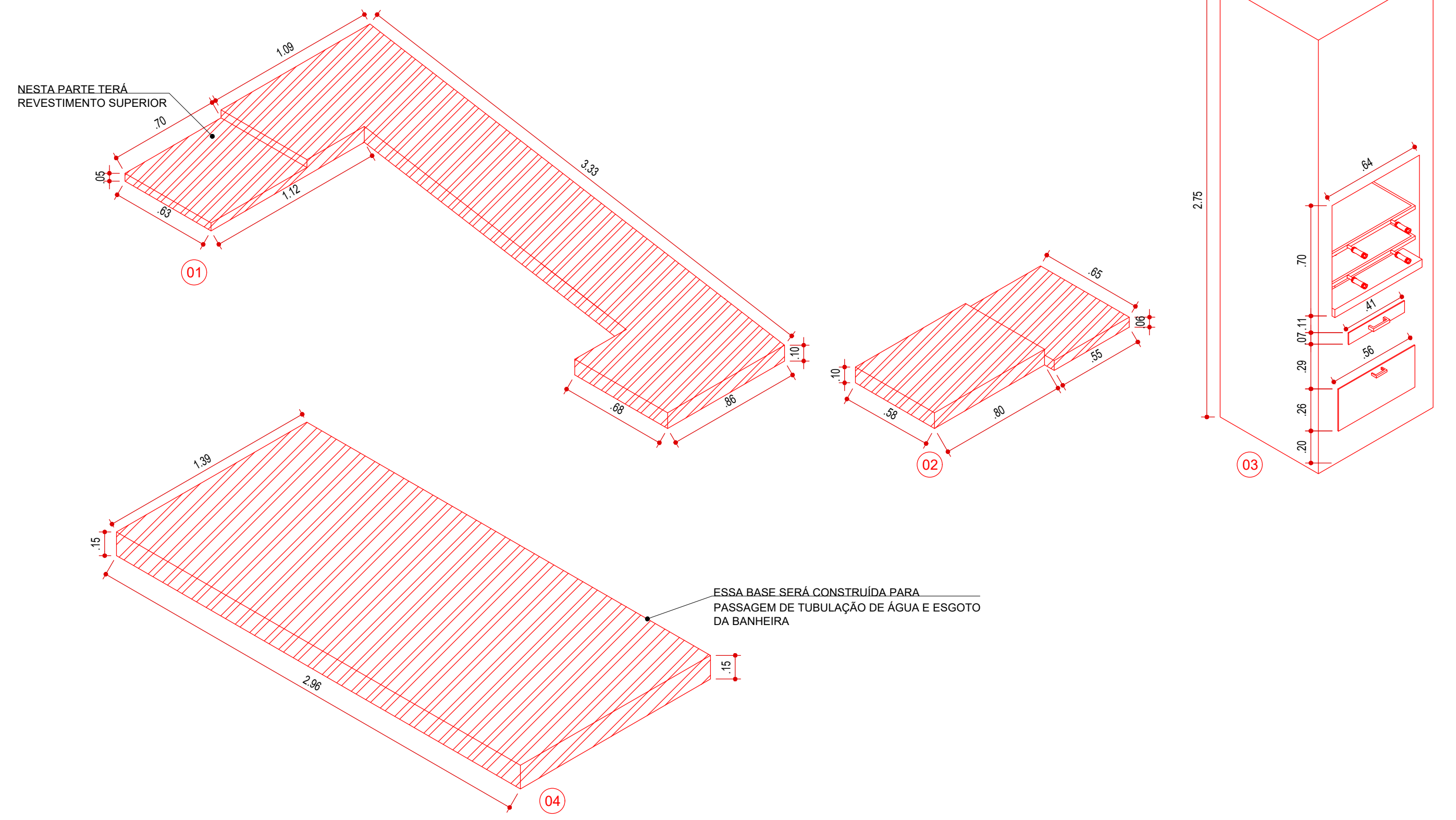

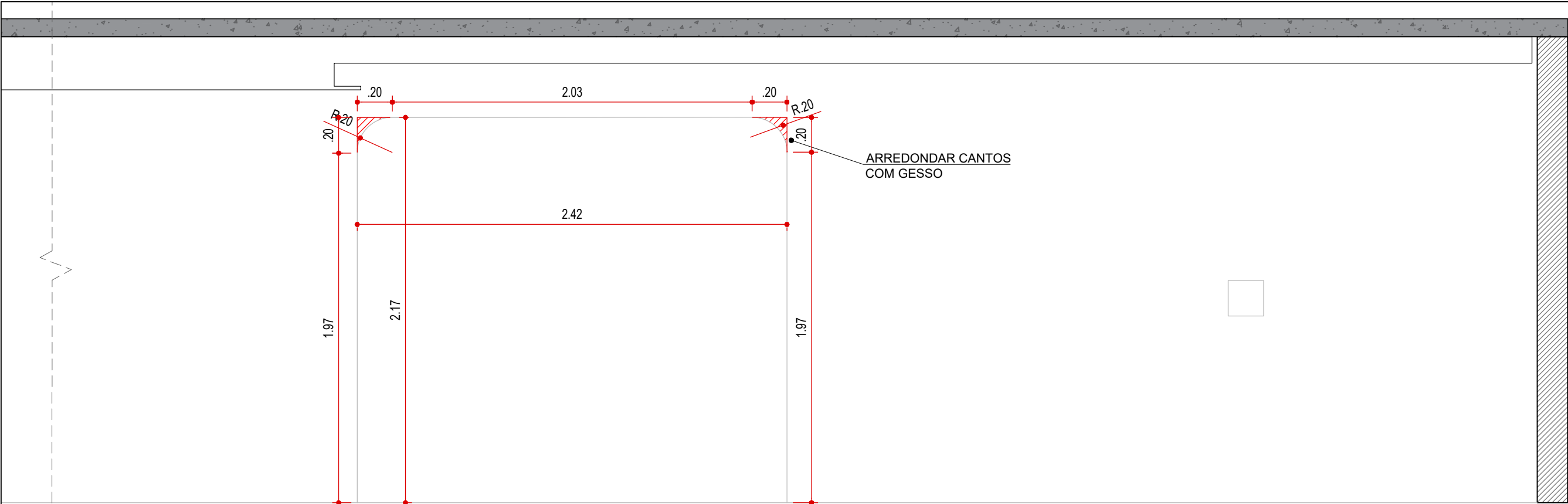

VISTA 1 - CONSTRUÇÃO
COZINHA
ESCALA 1:25

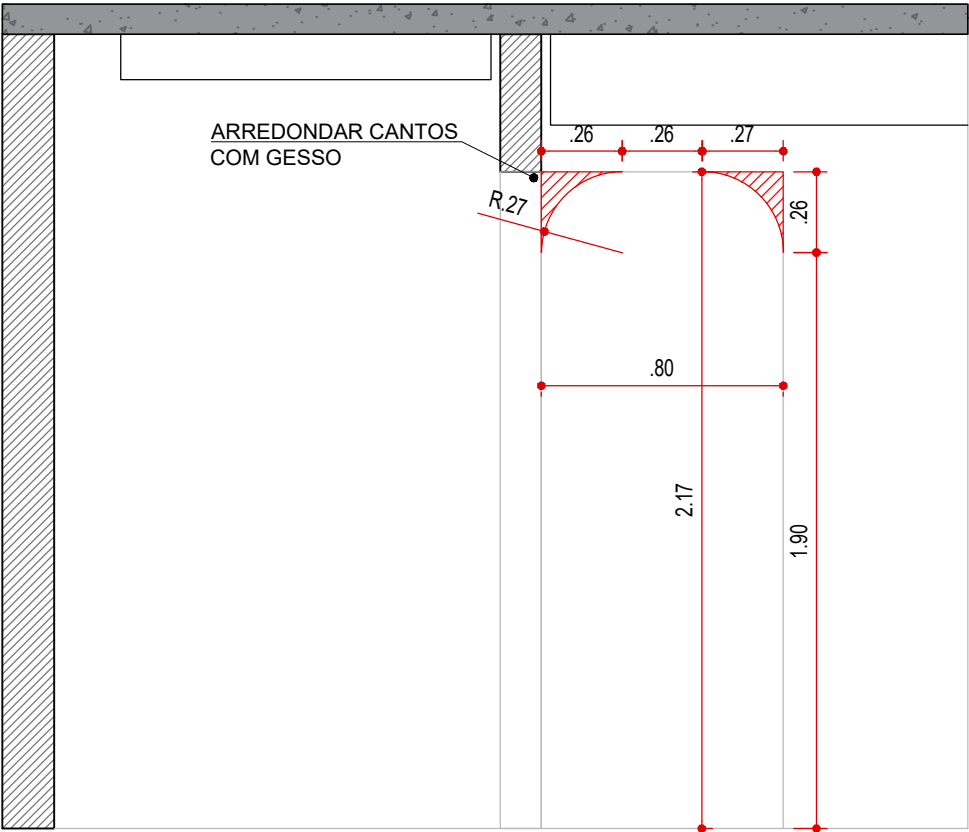

VISTA 2 - CONSTRUÇÃO
CIRC.
ESCALA 1:25

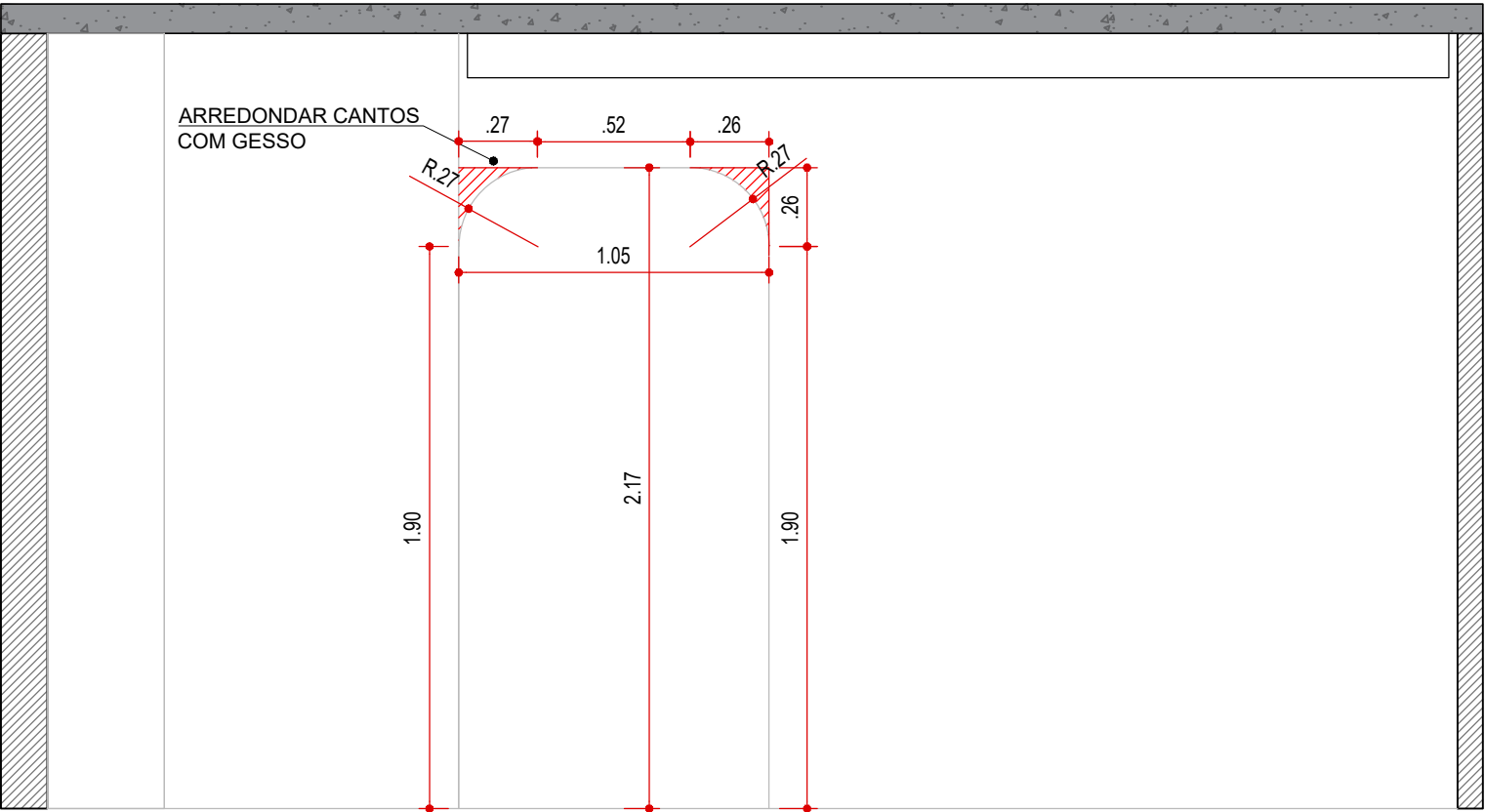

VISTA 3 - CONSTRUÇÃO
QUARTO 2
ESCALA 1:25

LEGENDA

NOME/ ENDEREÇO OBRA

Apto. Sabrina e Luís
Rua Ararituaba, 1143 | Vila Maria Alta | São Paulo

CLIENTE
Sabrina e Luís

ASSUNTO
VISTA DE
CONSTRUÇÃO

DATA INICIAL FASE
26/11/2025

FOLHA
07/40

Entrega	xx/xx	xxxxxxxx
REVISÃO	DATA	DESCRIÇÃO



ARQUITETURA
CAU nº A267885-3
na.arq@outlook.com
naarquitetura.escriptorio@gmail.com
SAO PAULO SP TEL +55 11 94505-7331

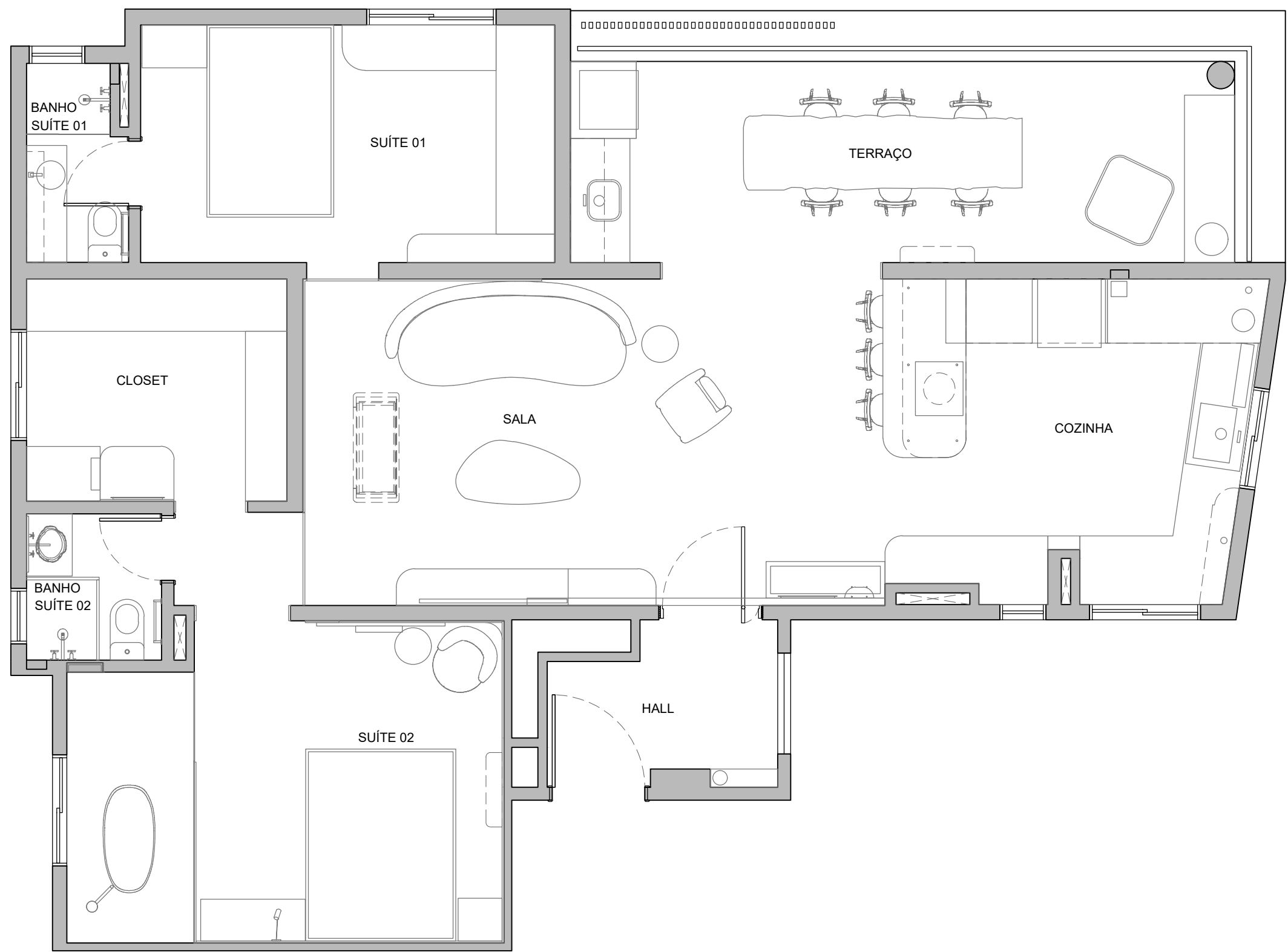

PLANTA DE LAYOUT
ESCALA 1:50

LEGENDA

NOME/ ENDEREÇO OBRA
Apto. Sabrina e Luís
Rua Ararituaba, 1143 | Vila Maria Alta | São Paulo

CLIENTE
Sabrina e Luís

ASSUNTO
PLANTA DE LAYOUT

DATA INICIAL FASE
26/11/2025

FOLHA
08/40

Entrega	xx/xx	xxxxxxxx
REVISÃO	DATA	DESCRIÇÃO



ARQUITETURA
CAU nº A267885-3
na.arq@outlook.com
naarquitectura.escriptorio@gmail.com
SAO PAULO SP TEL +55 11 94505-7331

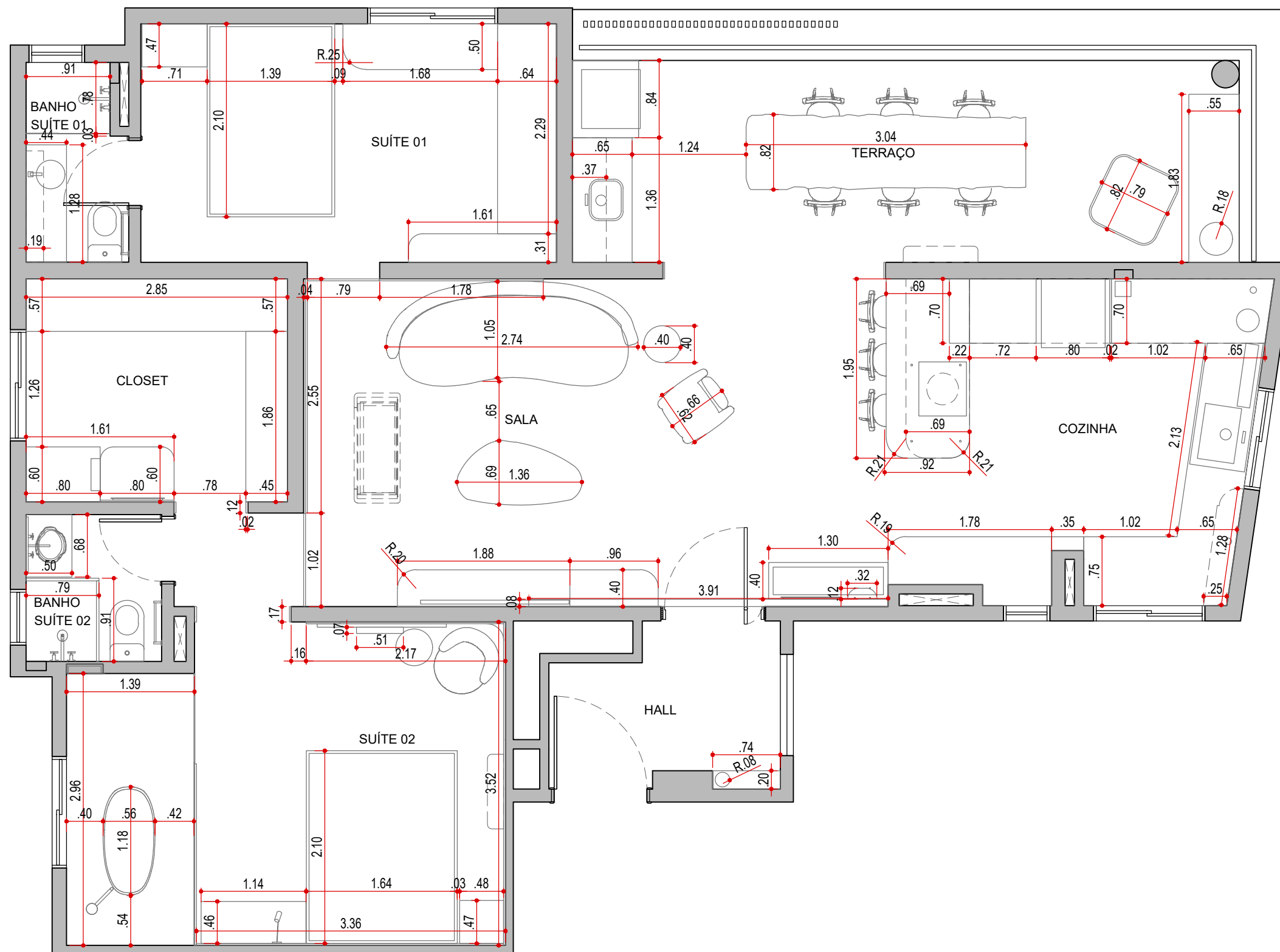

PLANTA DE LAYOUT
ESCALA 1:50

LEGENDA

NOME/ ENDEREÇO OBRA

Apto. Sabrina e Luís

Rua Ararituaba, 1143 | Vila Maria Alta | São Paulo

CLIENTE

Sabrina e Luís

DATA INICIAL FASE

26/11/2025

ASSUNTO

PLANTA DE
LAYOUT C/COTAS

FOLHA

09/40

Entrega xx/xx xxxxxxxx

REVISÃO DATA DESCRIÇÃO



ARQUITETURA

CAU nº A267885-3

na.arq@outlook.com

naarquitectura.escriptorio@gmail.com

SAO PAULO SP

TEL +55 11 94505-7331

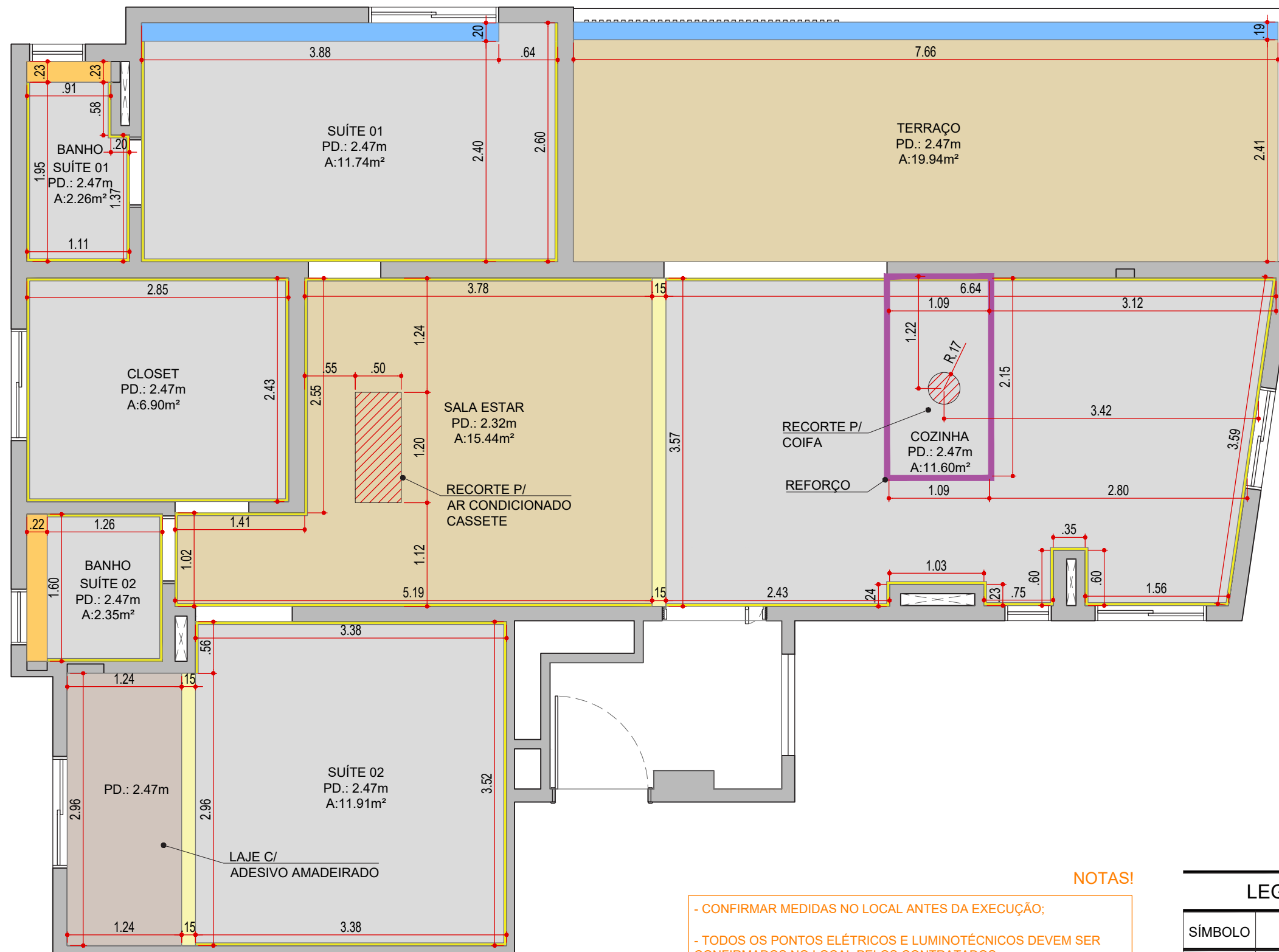

PLANTA DE FORRO
ESCALA 1:50

- NOTAS!**
- CONFIRMAR MEDIDAS NO LOCAL ANTES DA EXECUÇÃO;
 - TODOS OS PONTOS ELÉTRICOS E LUMINOTÉCNICOS DEVEM SER CONFIRMADOS NO LOCAL PELOS CONTRATADOS;
 - CONSIDERAR ABRIGO DO DRIVE DAS FITAS DE LED NO FORRO DE GESSO, PRÓXIMO À ALGUMA LUMINÁRIA;
 - COMPATIBILIZAR COM A MARCENARIA OS PONTOS INDICADOS PARA APLICAÇÃO DE REFORÇO NO FORRO DE GESSO E/OU PAREDE EM DRYWALL;

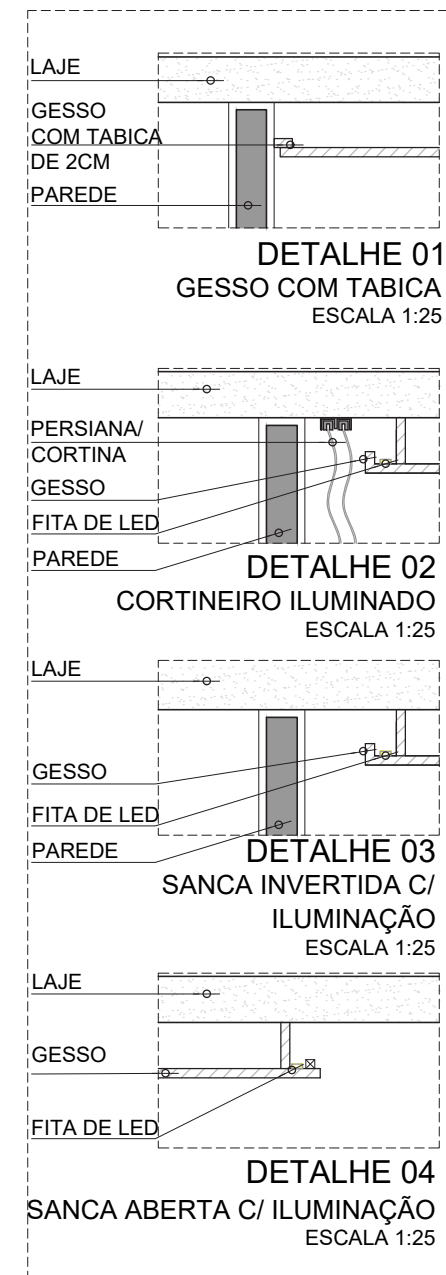

LEGENDA

NOME/ ENDEREÇO OBRA

Apto. Sabrina e Luís
Rua Ararituaba, 1143 | Vila Maria Alta | São Paulo

CLIENTE
Sabrina e Luís

ASSUNTO
PLANTA DE FORRO

DATA INICIAL FASE
26/11/2025

FOLHA
10/40

Entrega	xx/xx	xxxxxxx
REVISÃO	DATA	DESCRIÇÃO



ARQUITETURA

CAU nº A267885-3
na.arq@outlook.com
naarquitectura.escriptorio@gmail.com
SAO PAULO SP TEL +55 11 94505-7331

LEGENDA DE GESSO / DRYWALL

SÍMBOLO	DESCRIÇÃO	QNTD.
	FORRO LISO - COR NUVEM DE PAPEL	55,00 m²
	FORRO COM ADESIVO AMADEIRADO	33,00 m²
	LAJE COM ADESIVO AMADEIRADO	4,00 m²
	SANCA INVERTIDA C/ ILUMINAÇÃO VER DET. 03	2,51ml
	CORTINEIRO ABERTO C/ ILUMINAÇÃO VER DET. 02	11,55ml
	SANCA ABERTA C/ ILUMINAÇÃO VER DET. 04	6,53ml
	TABICA VER DET. 01	72,20ml
	REFORÇO GESSO	6,65ml

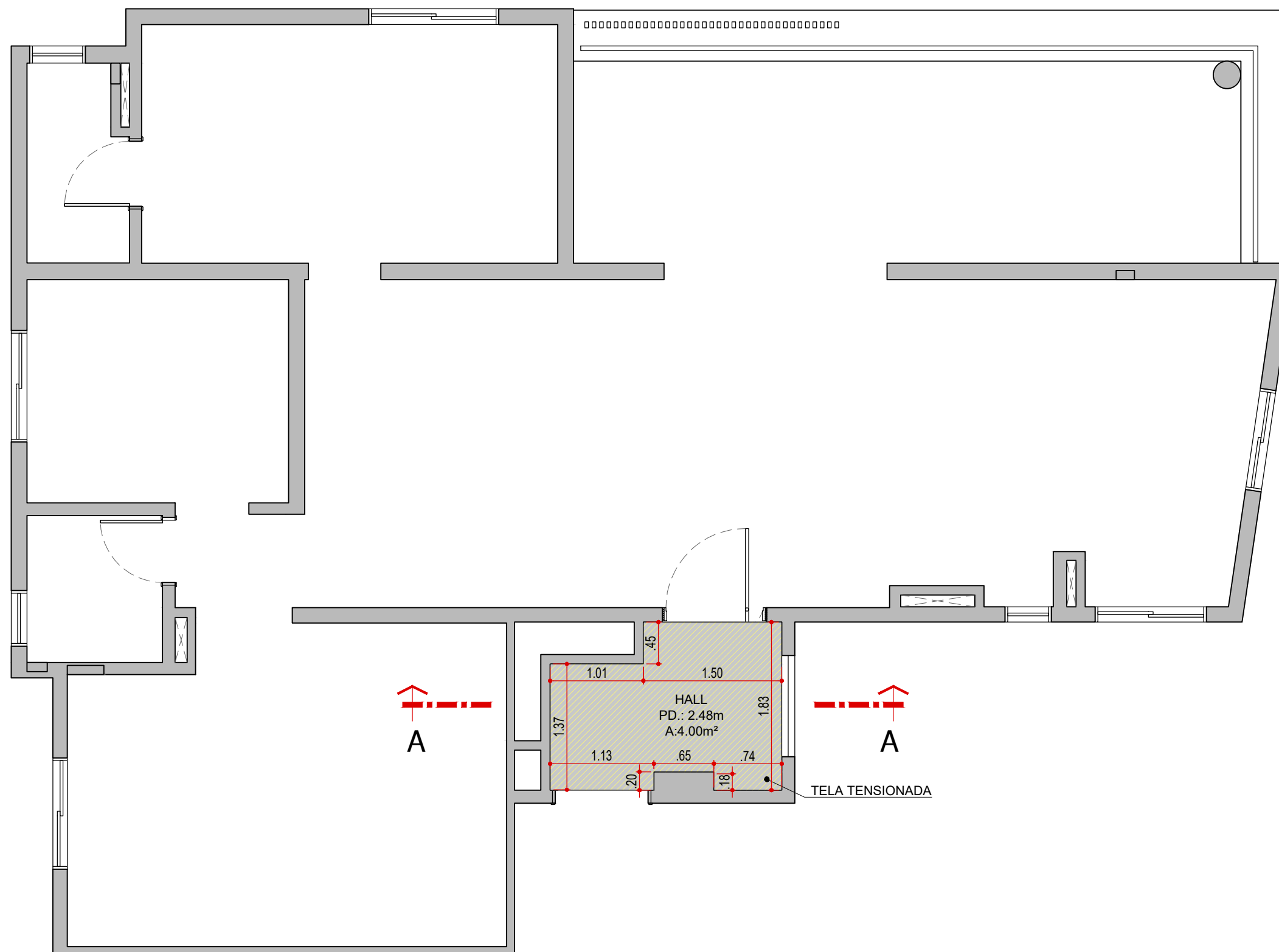

PLANTA DE FORRO HALL
ESCALA 1:50

LEGENDA

NOME/ ENDEREÇO OBRA

Apto. Sabrina e Luís
Rua Ararituaba, 1143 | Vila Maria Alta | São Paulo

CLIENTE
Sabrina e Luís

ASSUNTO
PLANTA DE
FORRO

DATA INICIAL FASE
26/11/2025

FOLHA
11/40

Entrega	xx/xx	xxxxxxxx
REVISÃO	DATA	DESCRIÇÃO



ARQUITETURA

CAU nº A267885-3
na.arq@outlook.com
naarquitectura.escriptorio@gmail.com
SAO PAULO SP TEL +55 11 94505-7331

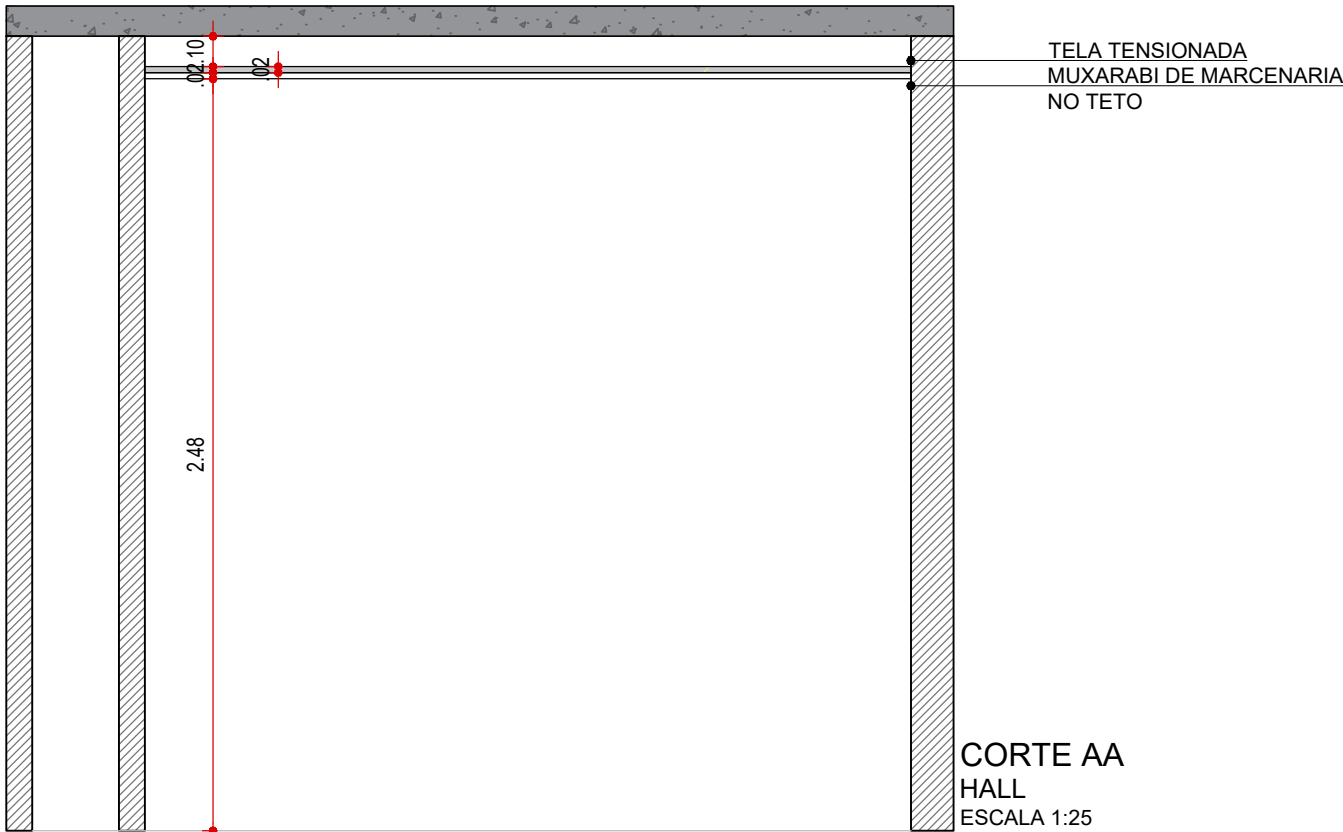

LEGENDA

NOME/ ENDEREÇO OBRA
Apto. Sabrina e Luís
Rua Ararituaba, 1143 | Vila Maria Alta | São Paulo

CLIENTE
Sabrina e Luís

DATA INICIAL FASE
26/11/2025

ASSUNTO
**VISTA
CORTE AA**

FOLHA
12/40

Entrega	xx/xx	xxxxxxxx
REVISÃO	DATA	DESCRIÇÃO



ARQUITETURA
CAU nº A267885-3
na.arq@outlook.com
naarquitectura.escritorio@gmail.com
SAO PAULO SP TEL +55 11 94505-7331

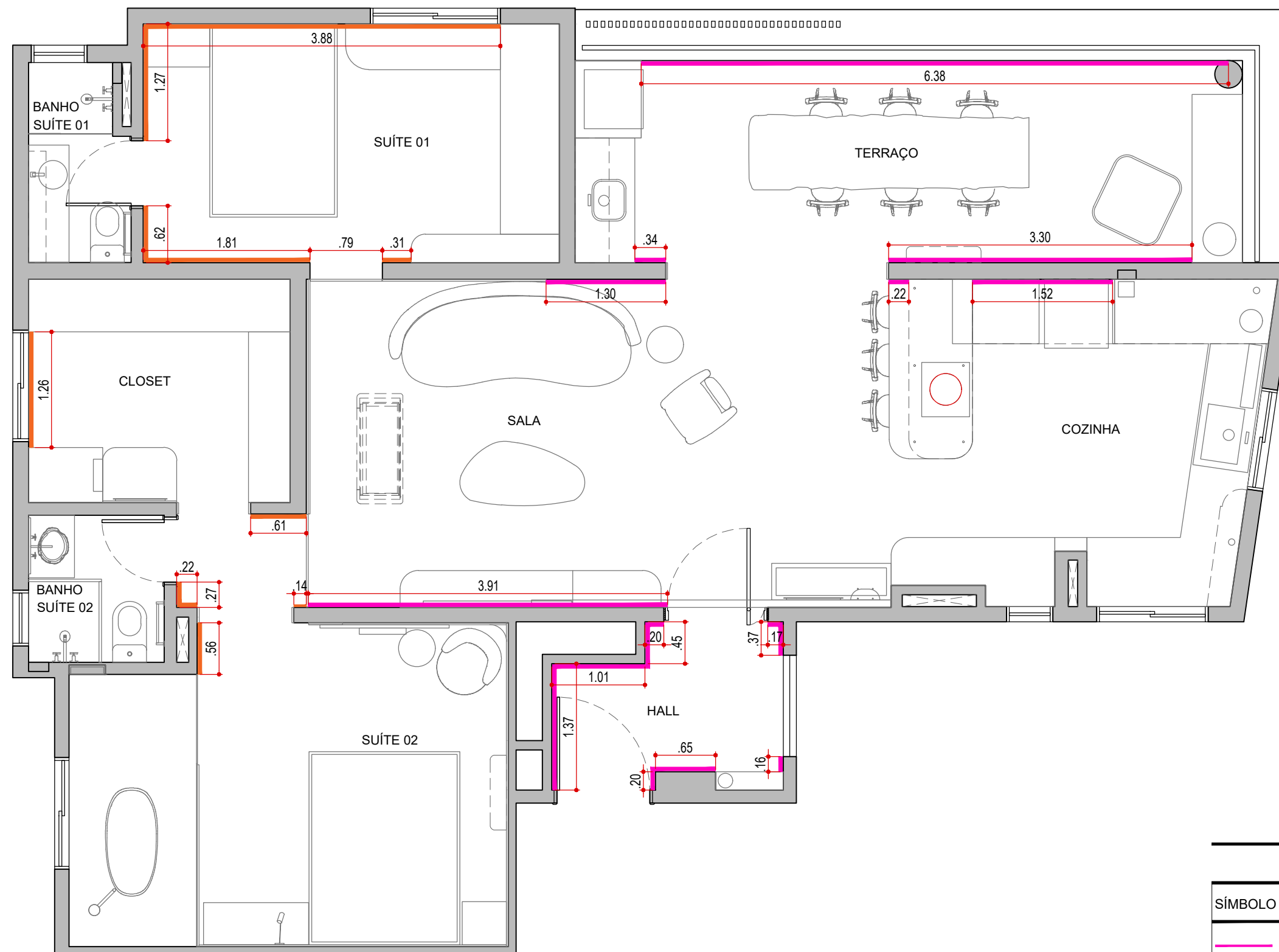

PLANTA DE RODAPÉ
ESCALA 1:50

LEGENDA DE RODAPÉ

SÍMBOLO	DESCRIÇÃO	QUANTIDADE
	RODAPÉ PORC. BIANCOGRES CONNECT GRIGIO H=5CM	21,55ml
	RODAPÉ BRANCO LISO H=5CM	10,70ml

NOTAS!

- CONFIRMAR MEDIDAS NO LOCAL ANTES DA EXECUÇÃO;
- INCLUIR PERDA NA COMPRA DE MATERIAIS;
- ENCONTRO DAS PEÇAS EM ACABAMENTO 45°;
- INSTALAÇÃO DOS RODAPÉS LIBERADA SOMENTE APÓS CONCLUSÃO DA MARCENARIA;

LEGENDA

NOME/ ENDEREÇO OBRA

Apto. Sabrina e Luís
Rua Ararituaba, 1143 | Vila Maria Alta | São Paulo

CLIENTE

Sabrina e Luís

DATA INICIAL FASE

26/11/2025

ASSUNTO
PLANTA DE
RODAPÉ

FOLHA
13/40

Entrega	xx/xx	xxxxxxxx
REVISÃO	DATA	DESCRIÇÃO



ARQUITETURA

CAU nº A267885-3

na.arq@outlook.com

naarquitectura.escriptorio@gmail.com

SAO PAULO SP

TEL +55 11 94505-7331

- CONFIRMAR MEDIDAS NO LOCAL ANTES DA EXECUÇÃO;
- TODOS OS PONTOS ELÉTRICOS E LUMINOTÉCNICOS DEVEM SER CONFIRMADOS NO LOCAL PELOS CONTRATADOS;
- CONSIDERAR ABRIGO DO DRIVE DAS FITAS DE LED NO FORRO DE GESSO, PRÓXIMO À ALGUMA LUMINÁRIA;
- EMPRESA DE MARCENARIA DEVERÁ CHECAR AS DIMENSÕES DOS PERFIS PARA LED, IN LOCO, ANTES DE RECORTAR AS PEÇAS PARA ENCAIXES;

LEGENDA DE ILUMINAÇÃO

SÍMB.	DESCRIÇÃO	QTDE
	SPOT DE EMBUTIR BRANCO MINI DICROICA	27
	SPOT DE EMBUTIR PRETO MINI DICROICA	19
	PERFIL DE EMBUTIR SLIM P/FITA DE LED	10.60m
	PENDENTE (SUÍTE 1 E 2)	02
	ARANDELA (SUÍTE 2)	01
	ARANDELA (TERRAÇO)	01
	FITA DE LED	92.00m
	CAIXA DE SOM EMBUTIDO NO TETO	04
	PENDENTE TERRAÇO	01
	CORTINEIRO ABERTO C/ ILUMINAÇÃO	-
	SANCA INVERTIDA C/ ILUMINAÇÃO	-
	SANCA ABERTA C/ ILUMINAÇÃO	-

LEGENDA DE ILUMINAÇÃO

CÓD.	SÍMB.	DESCRIÇÃO
01		SPOT DE EMBUTIR FACE RECUADO RETANGULAR DUPLO MINI DICRÓICA 12,5 x 7 x 3,5 cm (AxLxP), COR BRANCO, 3000K - SAVE ENERGY SE-330.3126
02		SPOT DE EMBUTIR FACE RECUADO RETANGULAR DUPLO MINI DICRÓICA 12,5 x 7 x 3,5 cm (AxLxP), COR PRETO, 3000K SAVE ENERGY SE-330.3128
03		PERFIL DE EMBUTIR LINEAR 50MM DE ALUMINIO
04		FITA LED 3000K
05		PENDENTE ROCAILLEI ESFERA LATERAL 1.40m VETRO LUCCI
06		ARANDELA HASTE FLEXÍVEL MADEIRA MR11 MADELUSTRE 3249
07		ARANDELA DE PAREDE LED FIT RETANGULAR FACHO DUPLO EXTERNO 3000K 4W BIVOLT (A) 12,3CM X (L) 8,3CM X (P) 3CM POLICARBONATO PRETO - NORDECOR 2049
08		PENDENTE MOVIMENT POR WALDIR JUNIOR (D) 12CM X (A) 14CM ALUMÍNIO E VIDRO - USINA 51035/1

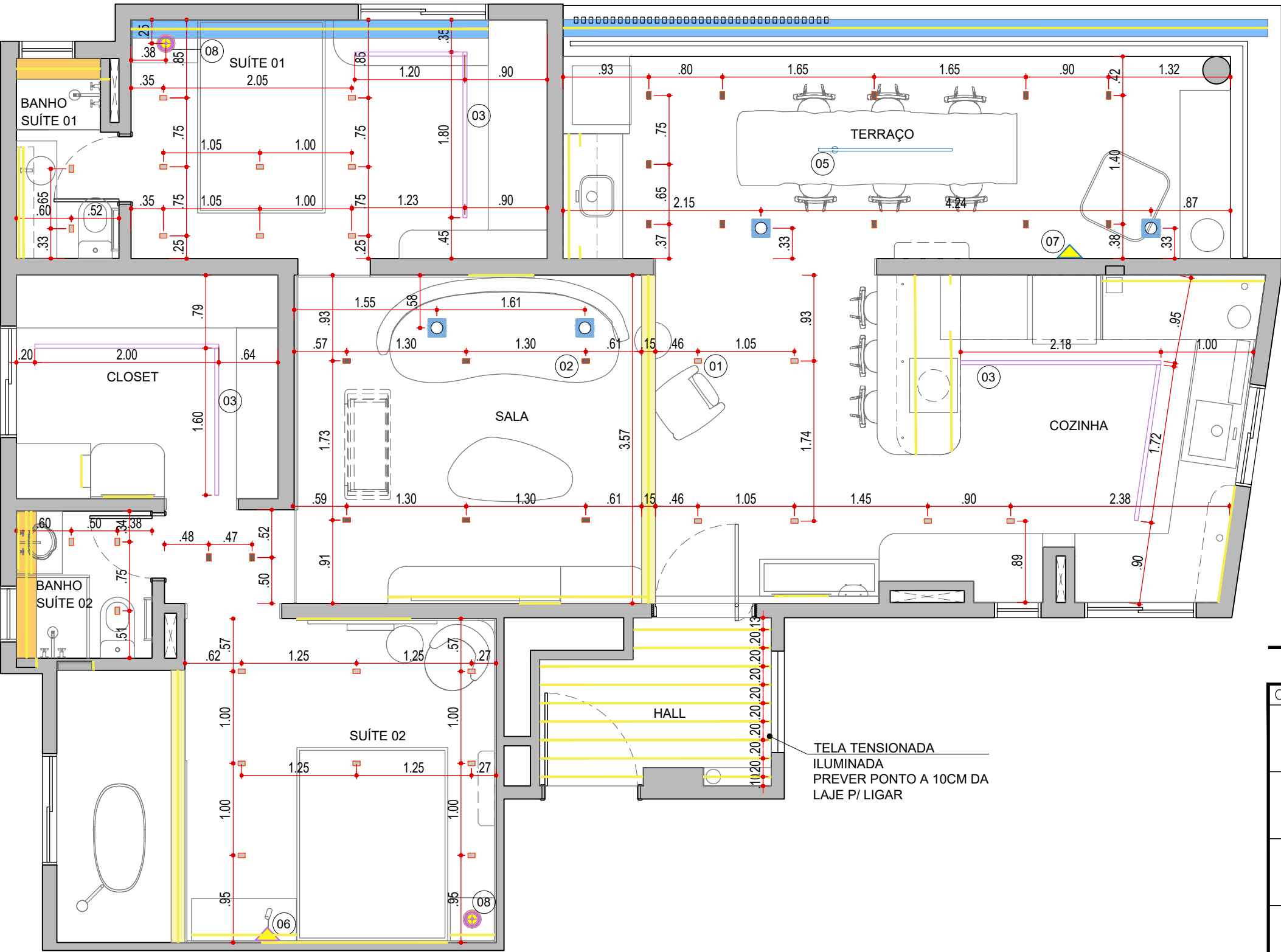

PLANTA DE ILUMINAÇÃO
ESCALA 1:50

LEGENDA

NOME/ ENDEREÇO OBRA

Apto. Sabrina e Luís
Rua Ararituaba, 1143 | Vila Maria Alta | São Paulo

CLIENTE

Sabrina e Luís

DATA INICIAL FASE

26/11/2025

ASSUNTO

PLANTA DE ILUMINAÇÃO

FOLHA

14/40

Entrega xx/xx xxxxxxxx

REVISÃO DATA DESCRIÇÃO



ARQUITETURA

CAU nº A267885-3

na.arq@outlook.com

naarquitectura.escriptorio@gmail.com

SAO PAULO SP

TEL +55 11 94505-7331

- CONFIRMAR MEDIDAS NO LOCAL ANTES DA EXECUÇÃO;
- TODOS OS PONTOS ELÉTRICOS E LUMINOTÉCNICOS DEVEM SER CONFIRMADOS NO LOCAL PELOS CONTRATADOS;
- CONSIDERAR ABRIGO DO DRIVE DAS FITAS DE LED NO FORRO DE GESSO, PRÓXIMO À ALGUMA LUMINÁRIA;
- EMPRESA DE MARCENARIA DEVERÁ CHECAR AS DIMENSÕES DOS PERFIS PARA LED, IN LOCO, ANTES DE RECORTAR AS PEÇAS PARA ENCAIXES;

LEGENDA DE ILUMINAÇÃO

SÍMB.	DESCRIÇÃO	QTDE
	SPOT DE EMBUTIR BRANCO MINI DICROICA	27
	SPOT DE EMBUTIR PRETO MINI DICROICA	19
	PERFIL DE EMBUTIR SLIM P/FITA DE LED	10.60m
	PENDENTE (SUÍTE 1 E 2)	02
	ARANDELA (SUÍTE 2)	01
	ARANDELA (TERRAÇO)	01
	FITA DE LED	92.00m
	CAIXA DE SOM EMBUTIDO NO TETO	04
	PENDENTE TERRAÇO	01
	CORTINEIRO ABERTO C/ ILUMINAÇÃO	-
	SANCA INVERTIDA C/ ILUMINAÇÃO	-
	SANCA ABERTA C/ ILUMINAÇÃO	-

LEGENDA DE ILUMINAÇÃO

CÓD.	SÍMB.	DESCRIÇÃO
01		SPOT DE EMBUTIR FACE RECUADO RETANGULAR DUPLO MINI DICRÓICA 12,5 x 7 x 3,5 cm (AxLxP), COR BRANCO, 3000K - SAVE ENERGY SE-330.3126
02		SPOT DE EMBUTIR FACE RECUADO RETANGULAR DUPLO MINI DICRÓICA 12,5 x 7 x 3,5 cm (AxLxP), COR PRETO, 3000K SAVE ENERGY SE-330.3128
03		PERFIL DE EMBUTIR LINEAR 50MM DE ALUMINIO
04		FITA LED 3000K
05		PENDENTE ROCAILLEI ESFERA LATERAL 1.40m VETRO LUCCI
06		ARANDELA HASTE FLEXÍVEL MADEIRA MR11 MADELUSTRE 3249
07		ARANDELA DE PAREDE LED FIT RETANGULAR FACHO DUPLO EXTERNO 3000K 4W BIVOLT (A) 12,3CM X (L) 8,3CM X (P) 3CM POLICARBONATO PRETO - NORDECOR 2049
08		PENDENTE MOVIMENT POR WALDIR JUNIOR (D) 12CM X (A) 14CM ALUMÍNIO E VIDRO - USINA 51035/1

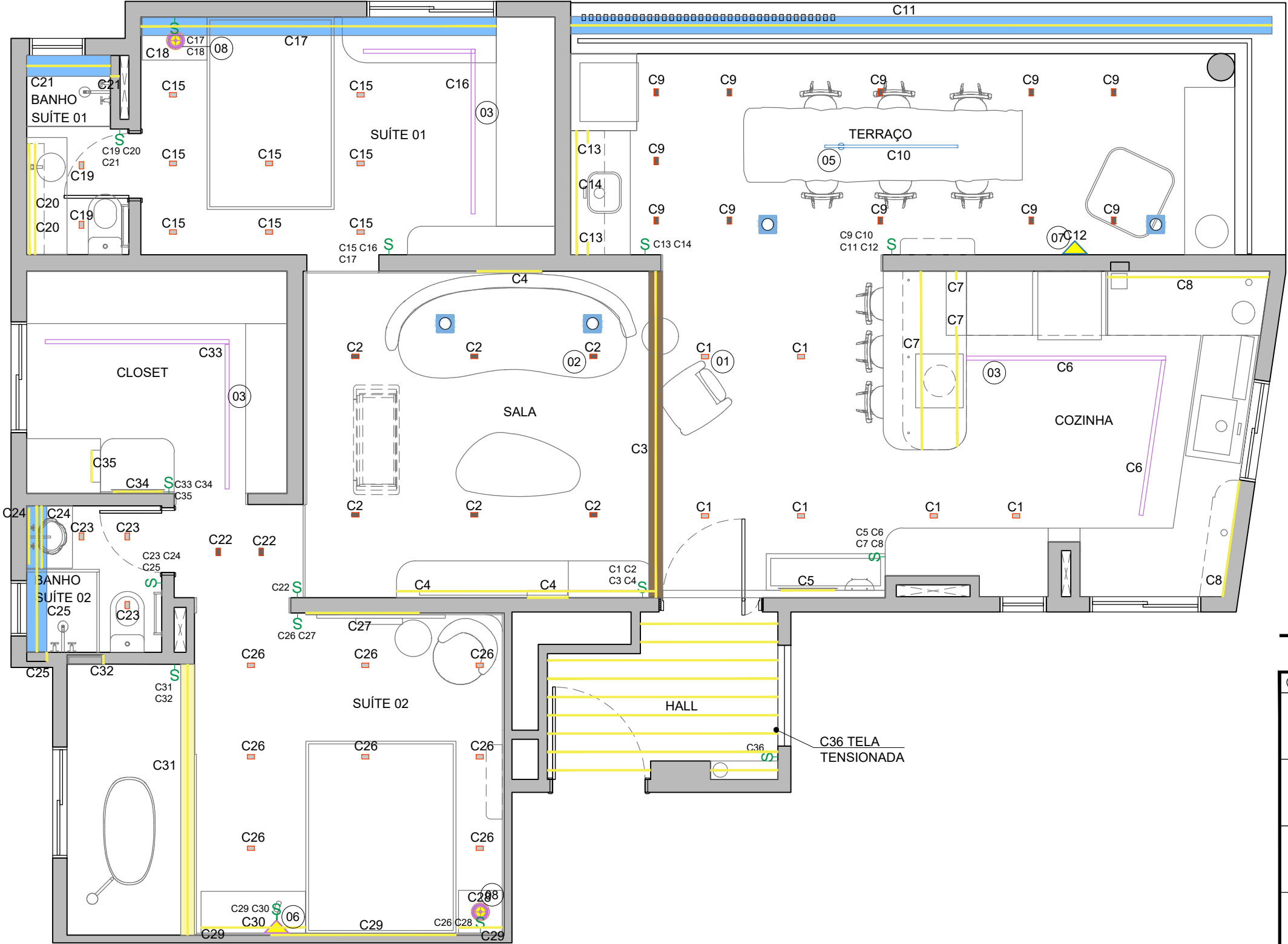

PLANTA DE CIRCUITOS
ESCALA 1:50

LEGENDA

NOME/ ENDEREÇO OBRA

Apto. Sabrina e Luís
Rua Ararituaba, 1143 | Vila Maria Alta | São Paulo

CLIENTE
Sabrina e Luís

ASSUNTO
PLANTA DE
CIRCUITOS

DATA INICIAL FASE
26/11/2025

FOLHA
15/40

Entrega	xx/xx	xxxxxxxx
REVISÃO	DATA	DESCRIÇÃO



ARQUITETURA
CAU nº A267885-3
na.arq@outlook.com
naarquitectura.escriptorio@gmail.com
SAO PAULO SP TEL +55 11 94505-7331

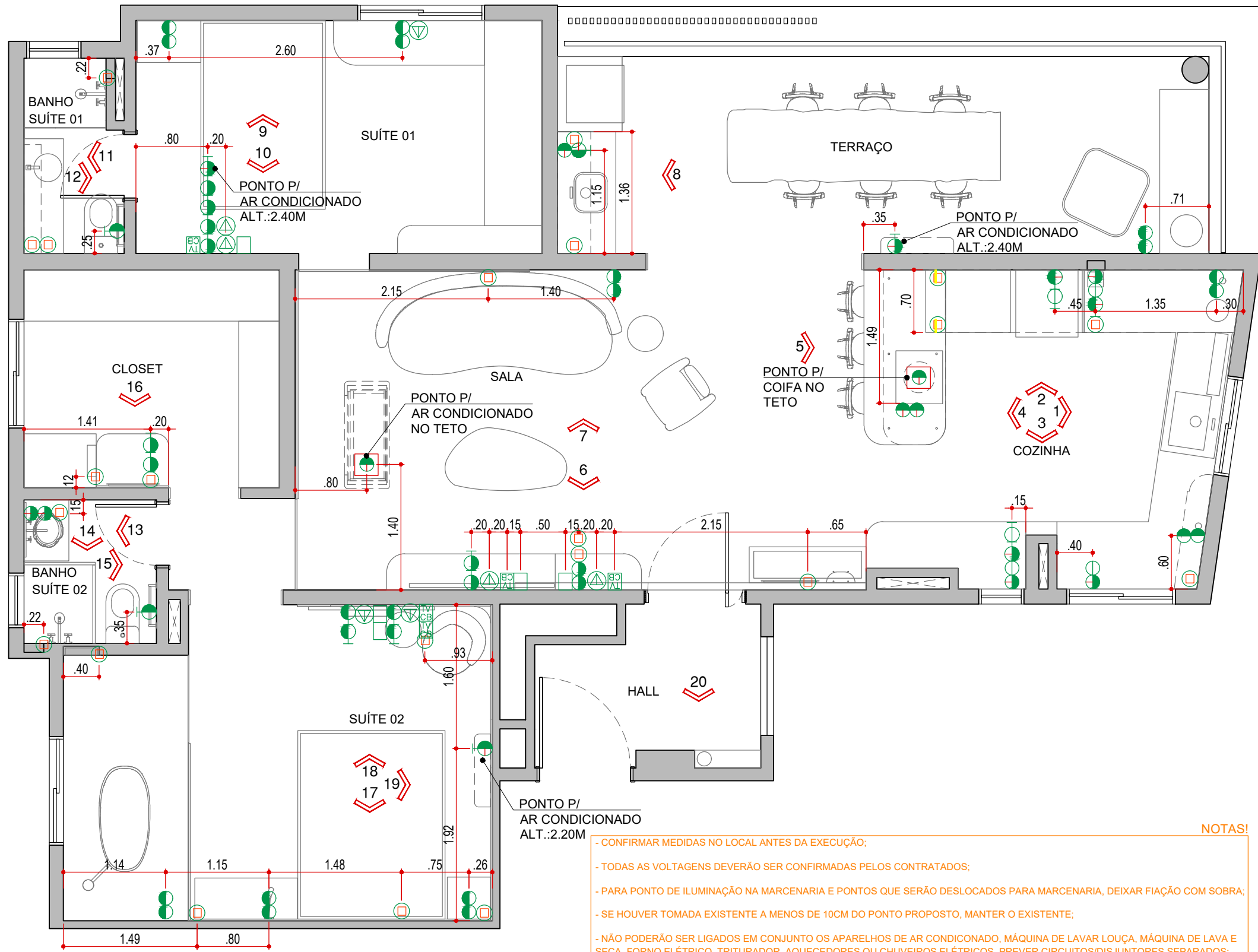

PLANTA DE ELÉTRICA
ESCALA 1:50

- NOTAS:**
- CONFIRMAR MEDIDAS NO LOCAL ANTES DA EXECUÇÃO;
 - TODAS AS VOLTAGENS DEVERÃO SER CONFIRMADAS PELOS CONTRATADOS;
 - PARA PONTO DE ILUMINAÇÃO NA MARCENARIA E PONTOS QUE SERÃO DESLOCADOS PARA MARCENARIA, DEIXAR FIAÇÃO COM SOBRA;
 - SE HOUVER TOMADA EXISTENTE A MENOS DE 10CM DO PONTO PROPOSTO, MANter O EXISTENTE;
 - NÃO PODERÃO SER LIGADOS EM CONJUNTO OS APARELHOS DE AR CONDICIONADO, MÁQUINA DE LAVAR LOUÇA, MÁQUINA DE LAVA E SECA, FORNO ELÉTRICO, TRITURADOR, AQUECEDORES OU CHUVEIROS ELÉTRICOS, PREVER CIRCUITOS/DISJUNTORES SEPARADOS;
 - DEIXAR CABO GUIA PASSADO PARA TV;
 - NÃO MISTURAR TUBULAÇÃO DE FIO DE INTERNET, TV A CABO E ANTENA COM FIAÇÃO ELÉTRICA, PAR NÃO DAR INTEFERÊNCIA;
 - CHECAR MANUAL TÉCNICO DO FABRICANTE PARA ALIMENTAÇÃO DOS ELETROS;
 - MANTER ALTURA PADRÃO DA CONSTRUTORA DOS PONTOS BAIXOS E MÉDIOS DOS INTERRUPTORES, COM EXCEÇÃO DOS PONTOS ESPECIFICADOS EM PLANTA;
 - COMPATIBILIZAR ALTURA DOS PONTOS DE LED DE MARCENARIA, COM AS VISTAS;
 - INTERRUPTOR INTELIGENTE EM TODOS OS AMBIENTES, EXCETO BANHEIROS;

LEGENDA DE ELETROS

CÓD.	SIMB.	DESCRIÇÃO
01		MICRO-ONDAS DE EMBUTIR BRASTEMP COM 40 LITROS DE CAPACIDADE E GRILL INOX - BMO40AR (220V)
02		GELADEIRA FROST FREE BRASTEMP INVERSE 447 L - BRE57FK (110V 220V)
03		AIR FRYER OVEN ELECTROLUX POR RITA LOBO 12L - EAF85 (110V 220V)
04		PANELA DE ARROZ ELÉTRICA ELECTROLUX POR RITA LOBO 1,3L - RCB50 (127V)
05		FORNO DE EMBUTIR ELÉTRICO BRASTEMP 67L - BO260AR (220V)
06		LAVA-LOUÇAS BRASTEMP 15 SERVIÇOS INOX - BLF61AR (127V 220V)
07		LAVA E SECA SAMSUNG WD11M COM DIGITAL INVERTER WD11M4473PX (110V 220V)
08		ASPIRADOR DE PÓ 2 EM 1 MONDIAL 1100W TURBO CYCLE - AP-36 (110V 220V)
09		

LEGENDA DE ELÉTRICA

EXCLUIR	MANTER	NOVOS	DESCRIÇÃO
			TOMADA BAIXA 110V
			TOMADA MÉDIA 110V
			TOMADA BAIXA 220V
			TOMADA MÉDIA 220V
			2 TOMADAS ALTAS (MESMA CAIXA)
			2 TOMADAS BAIXAS (MESMA CAIXA)
			TOMADAS BAIXA E ALTA (MESMO PRUMO)
			TOMADA BAIXA 20A
			TOMADA ALTA 20A
			INTERRUPTOR
			PONTO PARA AR CONDICIONADO
			BOTÃO CAMPAINHA
			CIGARRA
			TOMADA ALTA BIFÁSICA 20A
			TOMADA BAIXA BIFÁSICA 20A
			QUADRO DE DISTRIBUIÇÃO DE LUZ
			TORRE DE TOMADAS 127V
			RABICHO PARA FITA LED
			PONTO DE TV A CABO
			TORRE DE TOMADAS 127V
			PONTO DE USB
			PONTO DE TELEFONE
			PONTO DE REDE
			PONTO DE EXAUSTOR NO TETO
			PONTO DE EXAUSTOR DA CHURRASQUEIRA

LEGENDA

NOME/ ENDEREÇO OBRA

Apto. Sabrina e Luís

Rua Ararituaba, 1143 | Vila Maria Alta | São Paulo

CLIENTE

Sabrina e Luís

DATA INICIAL FASE

26/11/2025

ASSUNTO

PLANTA DE ELÉTRICA

FOLHA

16/40

Entrega xx/xx xxxxxxxx

REVISÃO DATA DESCRIÇÃO



ARQUITETURA

CAU nº A267885-3

na.arq@outlook.com

naarquitectura.escriptorio@gmail.com

SAO PAULO SP

TEL +55 11 94505-7331

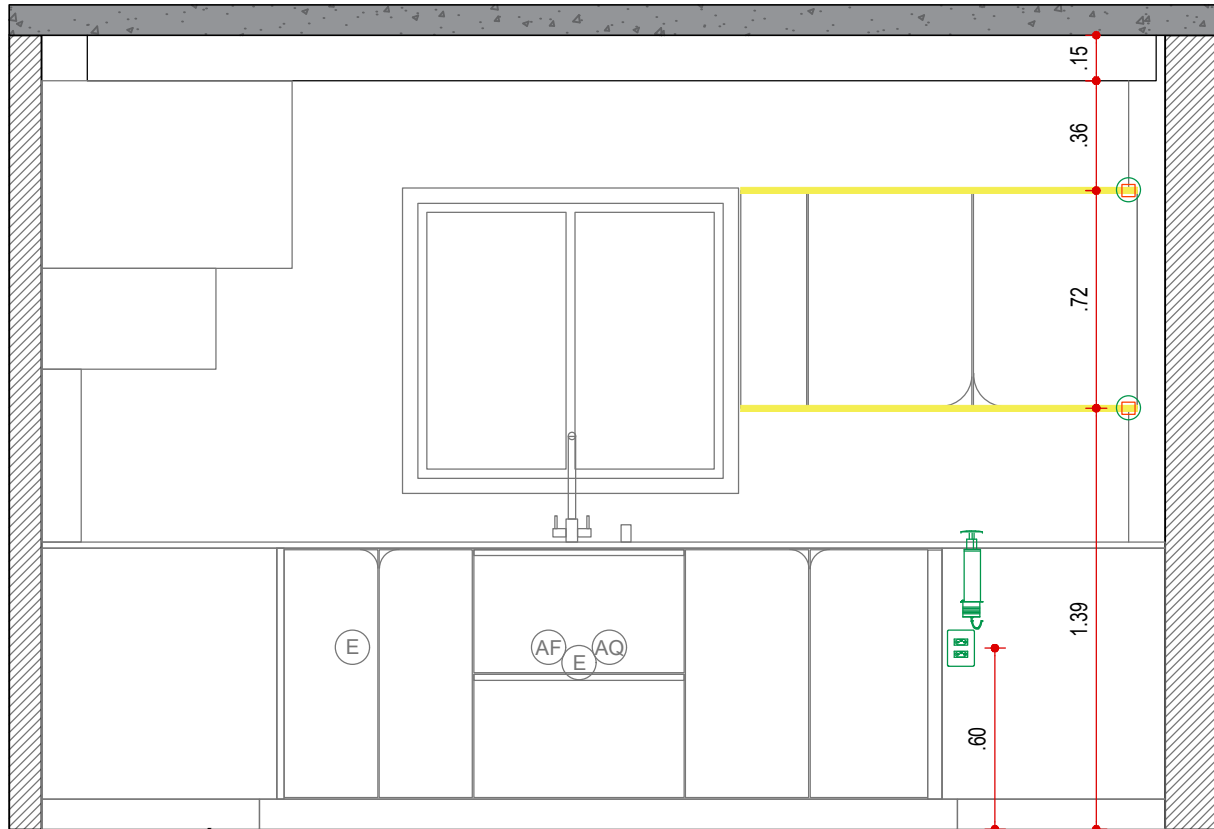

VISTA 1 - ELÉTRICA
COZINHA
ESCALA 1:25

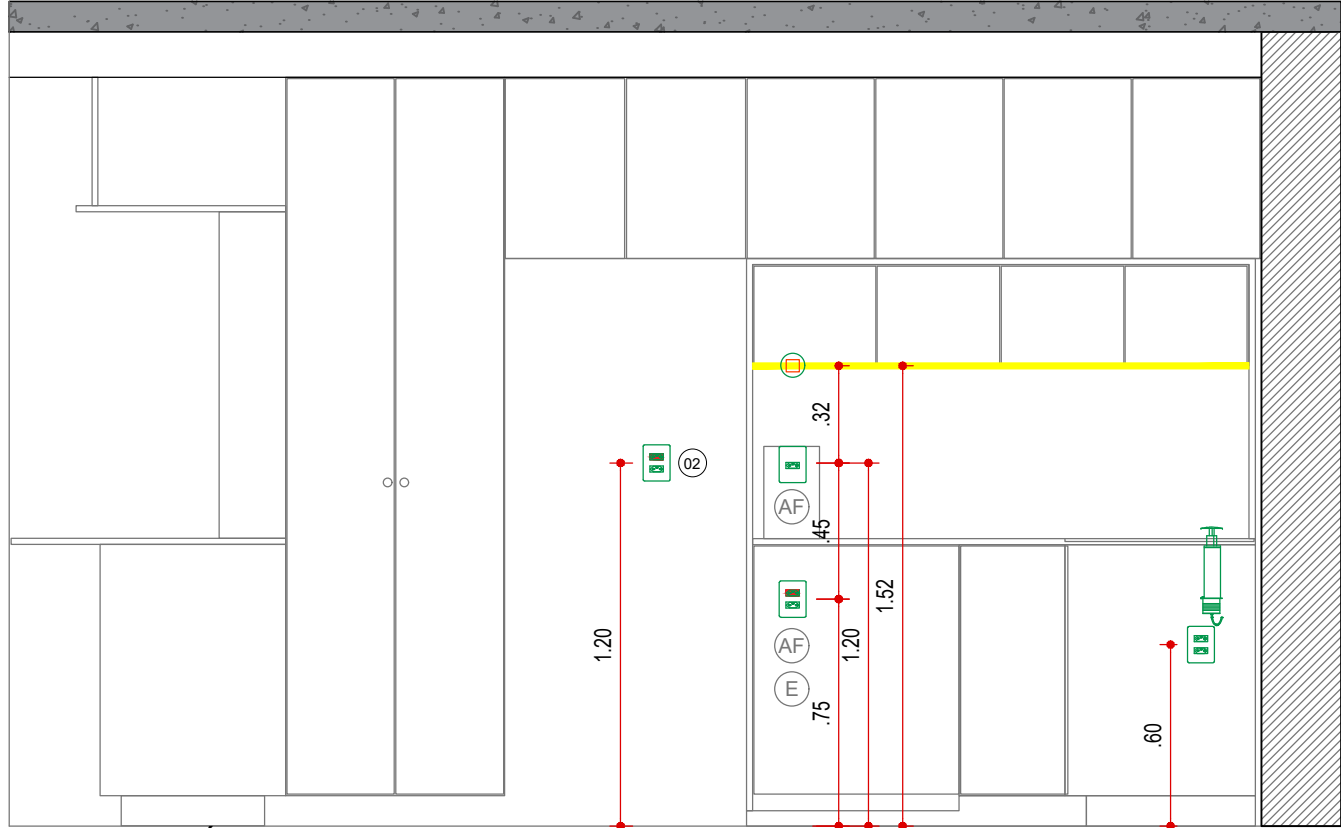

VISTA 2 - ELÉTRICA
COZINHA
ESCALA 1:25

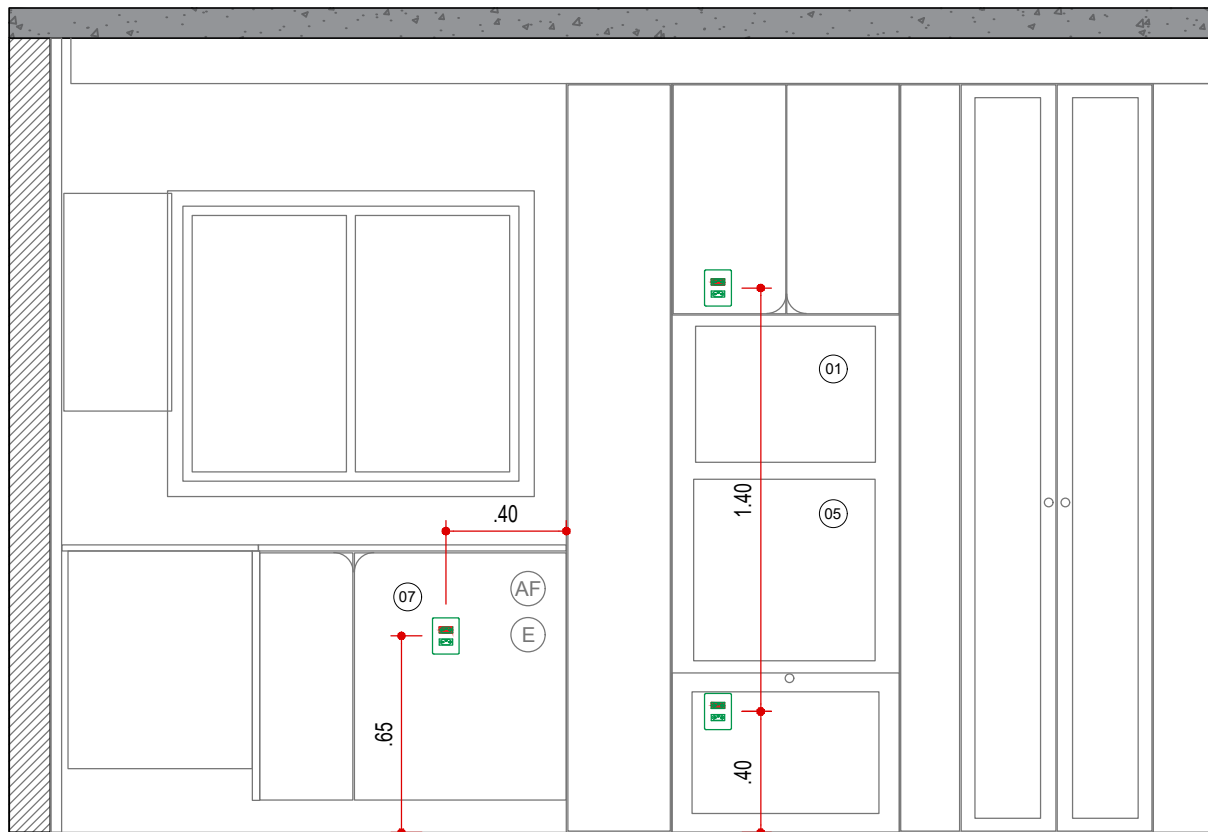

VISTA 3 - ELÉTRICA
COZINHA
ESCALA 1:25

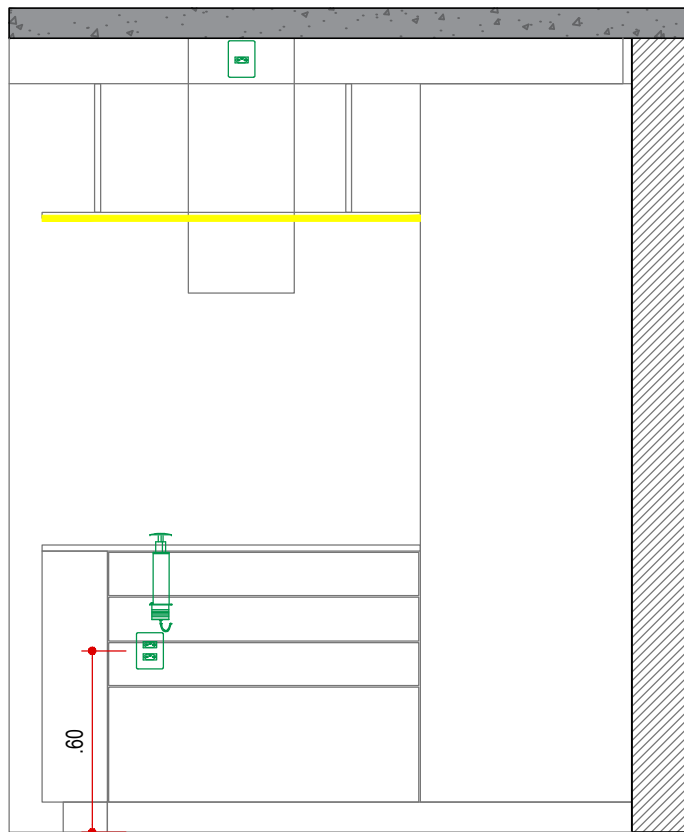

VISTA 4 - ELÉTRICA
COZINHA
ESCALA 1:25

LEGENDA

NOME/ ENDEREÇO OBRA Apto. Sabrina e Luís Rua Ararituaba, 1143 Vila Maria Alta São Paulo	CLIENTE Sabrina e Luís	DATA INICIAL FASE 26/11/2025	Entrega	xx/xx	xxxxxxxx
ASSUNTO VISTA DE ELÉTRICA	FOLHA 18/40		REVISÃO	DATA	DESCRIÇÃO



ARQUITETURA

ARQUITETURA

CAU nº A267885-3

na.arq@outlook.com

naarquitetura.escritorio@gmail.com

SAO PAULO SP TEL +55 11 94505-7331

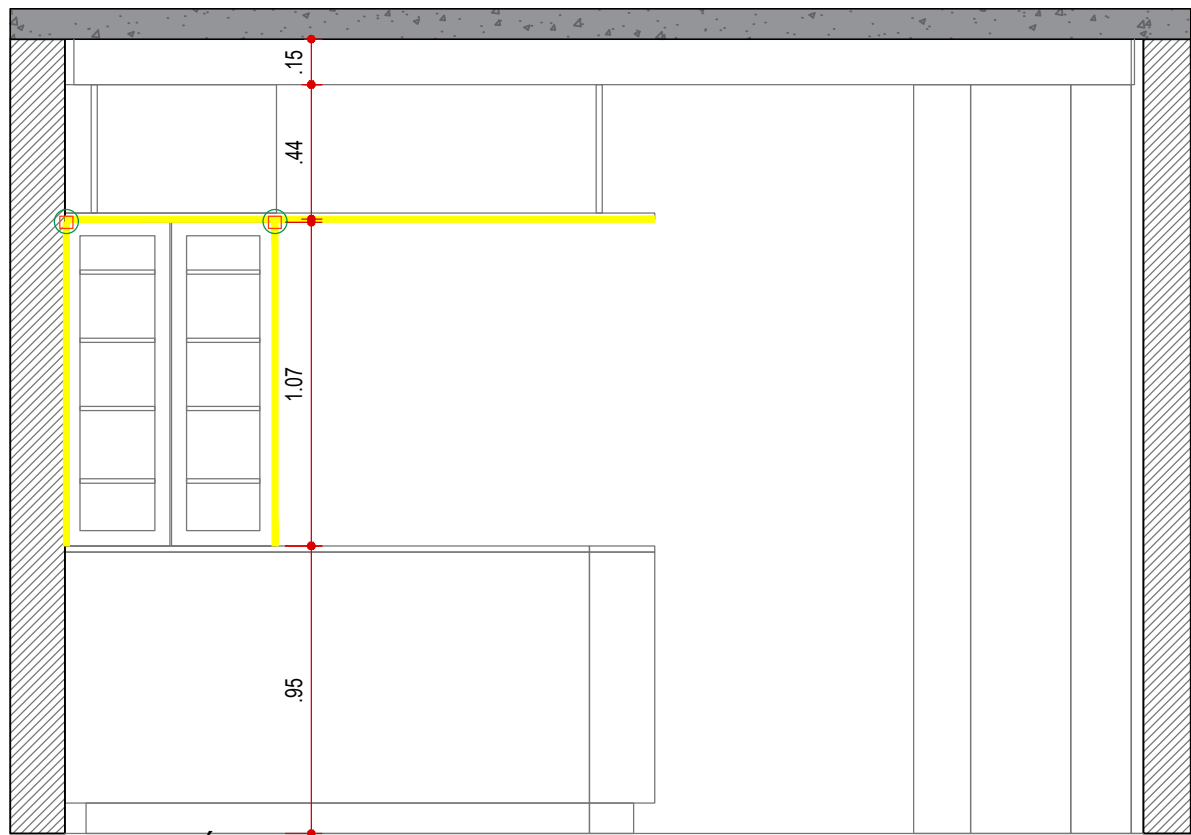

VISTA 5 - ELÉTRICA
COZINHA
ESCALA 1:25

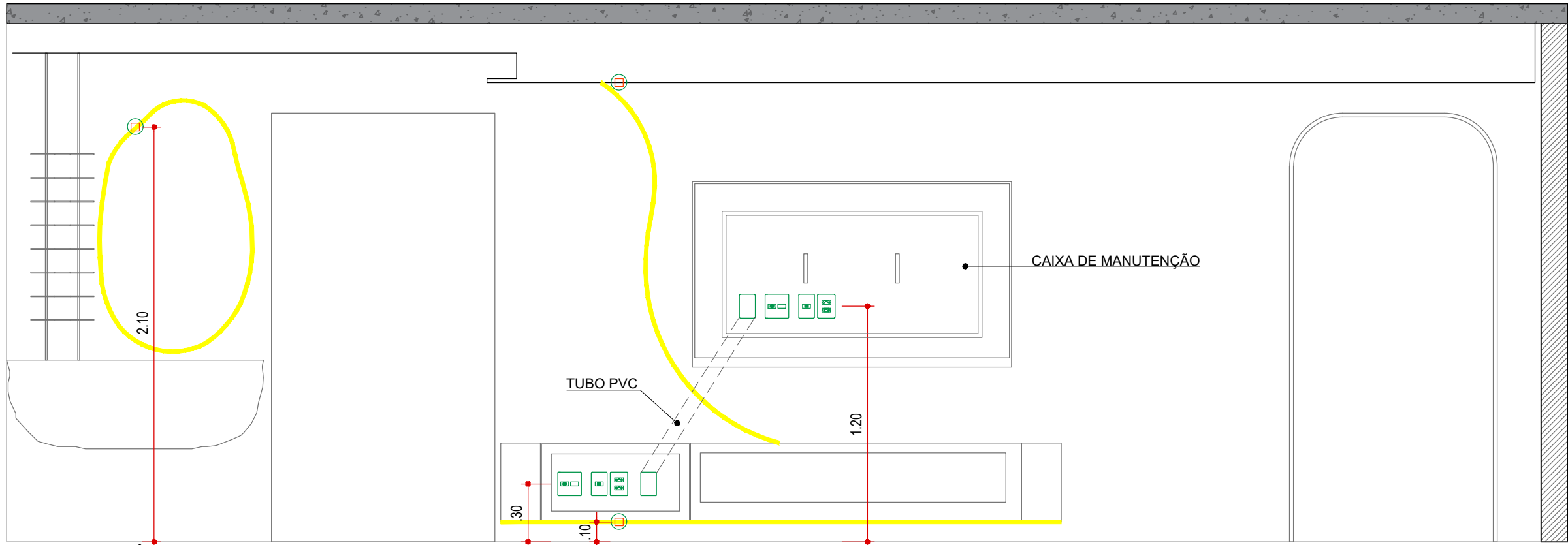

VISTA 6 - ELÉTRICA
SALA
ESCALA 1:25

LEGENDA

NOME/ ENDEREÇO OBRA
Apto. Sabrina e Luís
Rua Ararituaba, 1143 | Vila Maria Alta | São Paulo

CLIENTE
Sabrina e Luís
DATA INICIAL FASE
26/11/2025
ASSUNTO
VISTA DE ELÉTRICA
FOLHA
19/40

Entrega	xx/xx	xxxxxxxx
REVISÃO	DATA	DESCRIÇÃO



ARQUITETURA
CAU nº A267885-3
na.arq@outlook.com
naarquitectura.escriptorio@gmail.com
SAO PAULO SP TEL +55 11 94505-7331

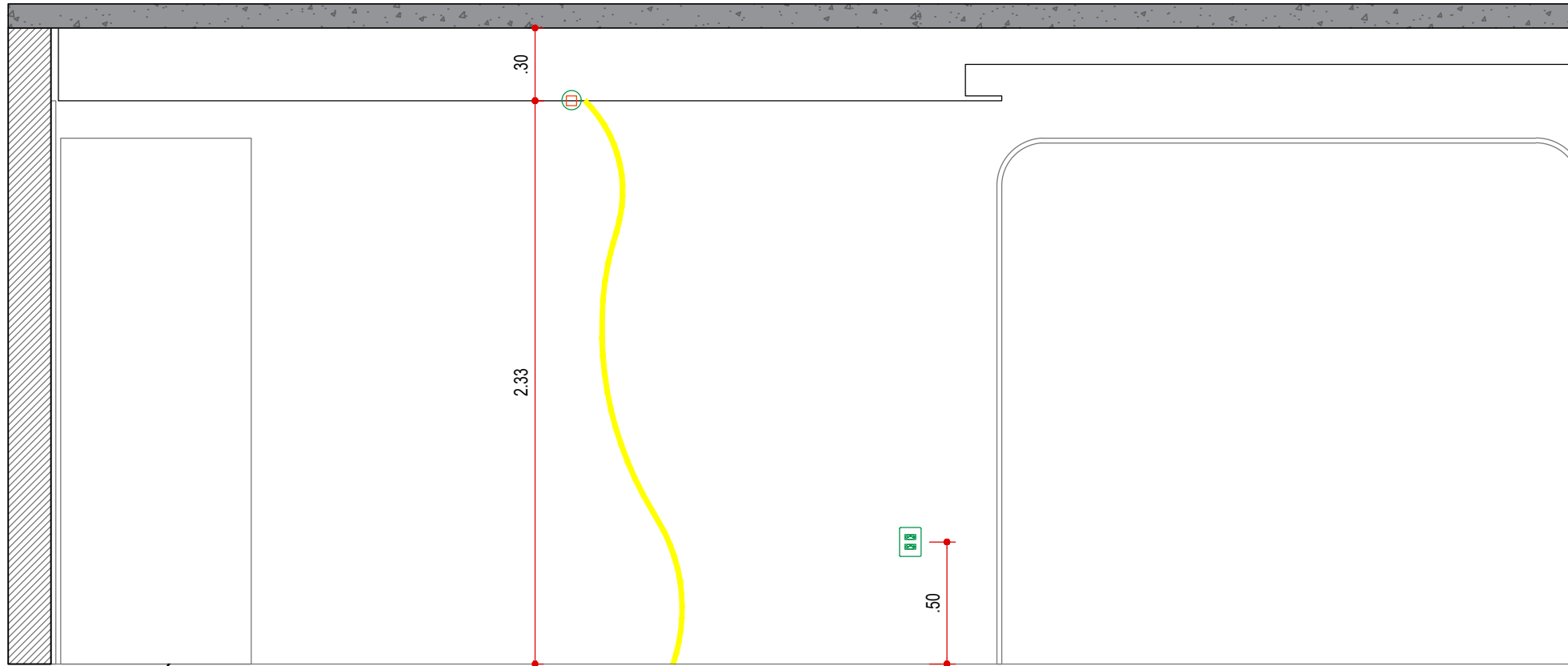

VISTA 7 - ELÉTRICA
SALA
ESCALA 1:25

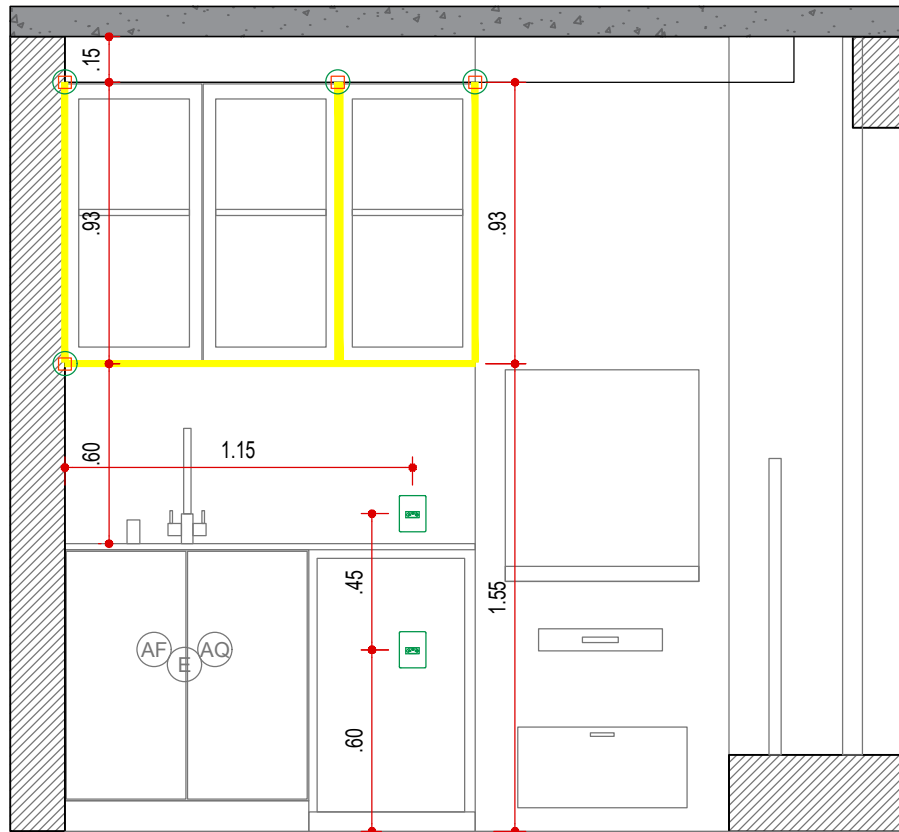

VISTA 8 - ELÉTRICA
TERRAÇO
ESCALA 1:25

LEGENDA

NOME/ ENDEREÇO OBRA

Apto. Sabrina e Luís

Rua Ararituaba, 1143 | Vila Maria Alta | São Paulo

CLIENTE

Sabrina e Luís

DATA INICIAL FASE

26/11/2025

ASSUNTO

VISTA DE ELÉTRICA

FOLHA

20/40

Entrega

xx/xx

xxxxxxxx

REVISÃO

DATA

DESCRIÇÃO



ARQUITETURA

CAU nº A267885-3

na.arq@outlook.com

naarquitetura.escritorio@gmail.com

SAO PAULO SP

TEL +55 11 94505-7331

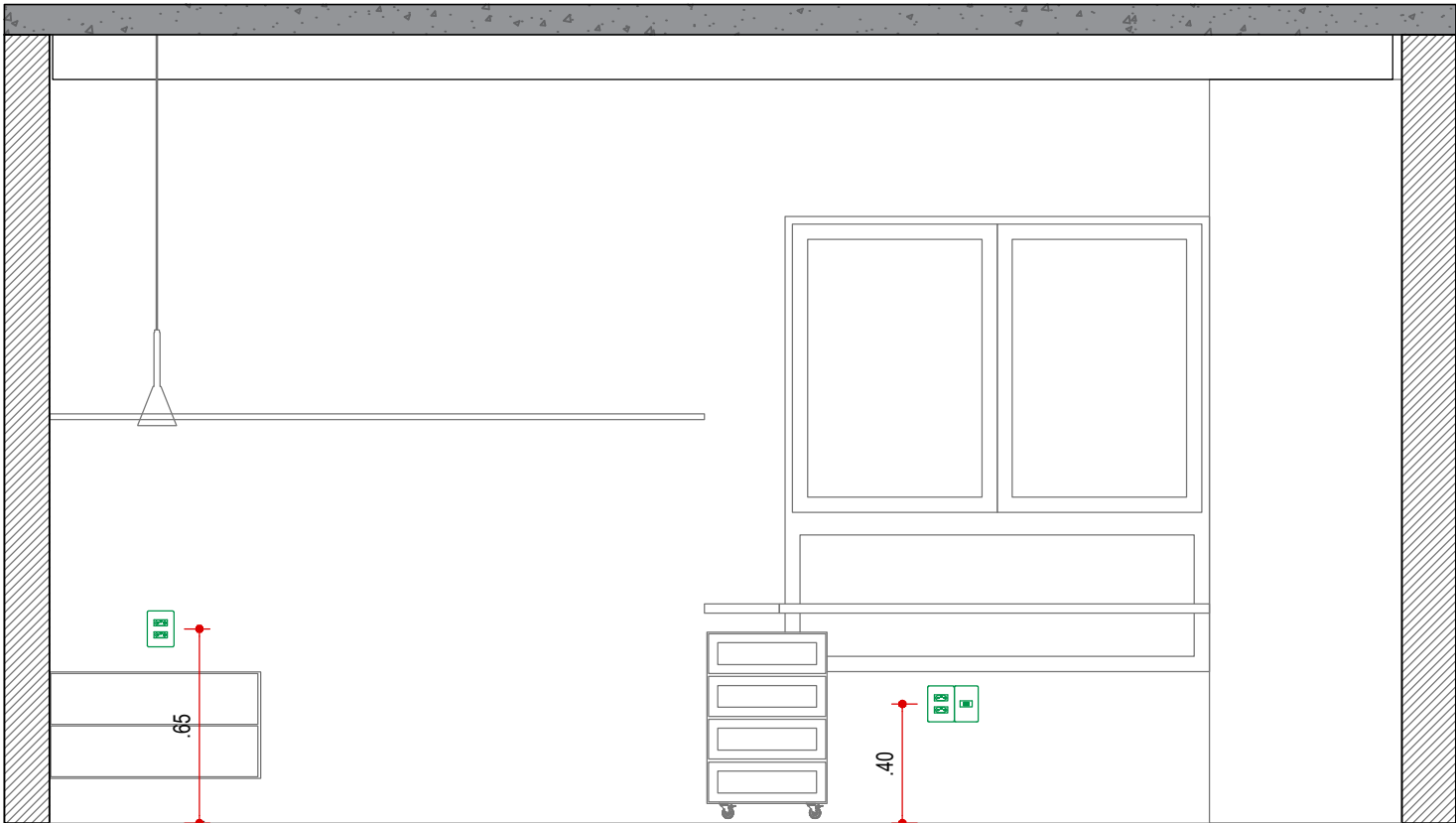

VISTA 9 - ELÉTRICA
SUÍTE 1
ESCALA 1:25

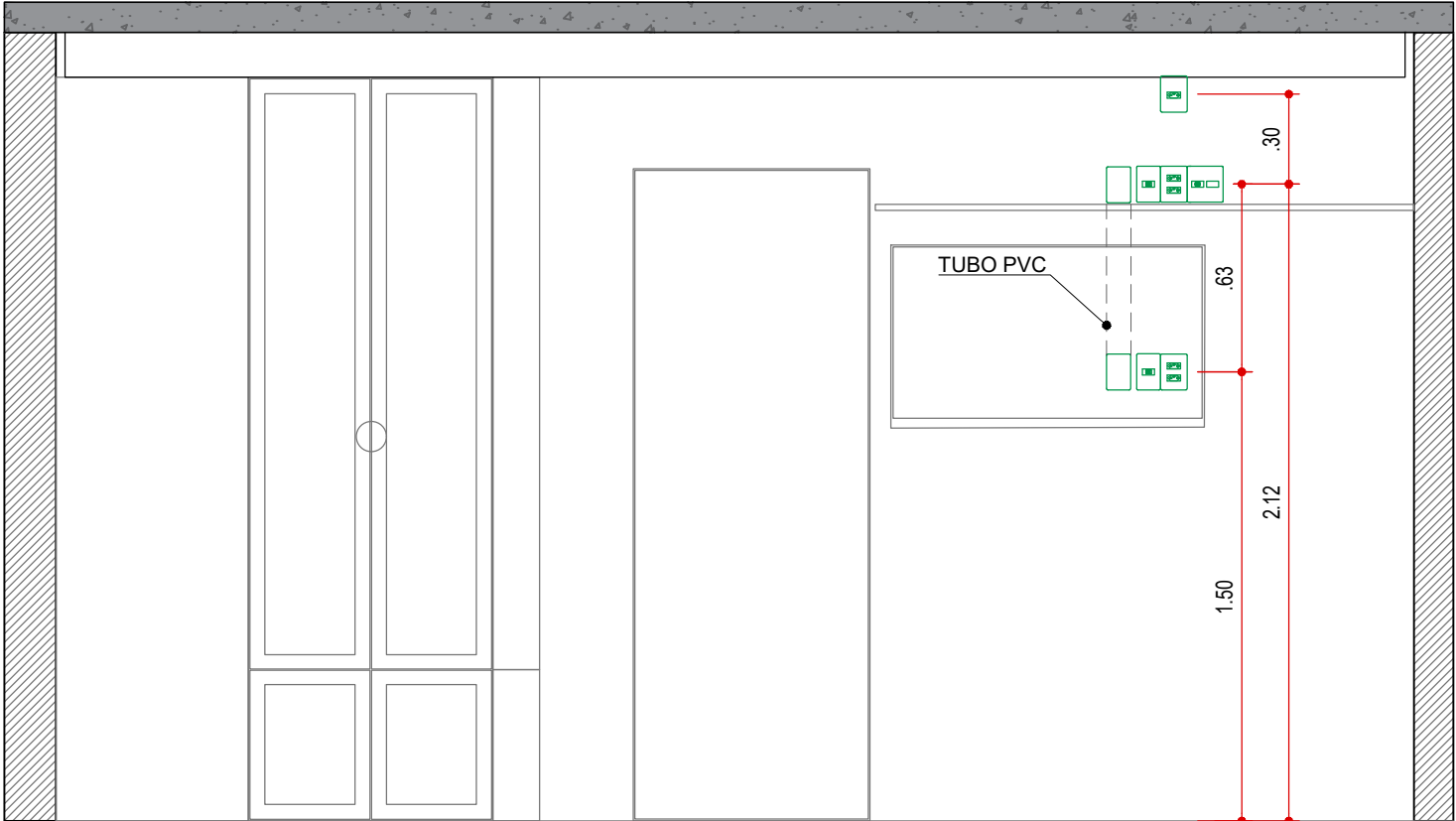

VISTA 10 - ELÉTRICA
SUÍTE 1
ESCALA 1:25

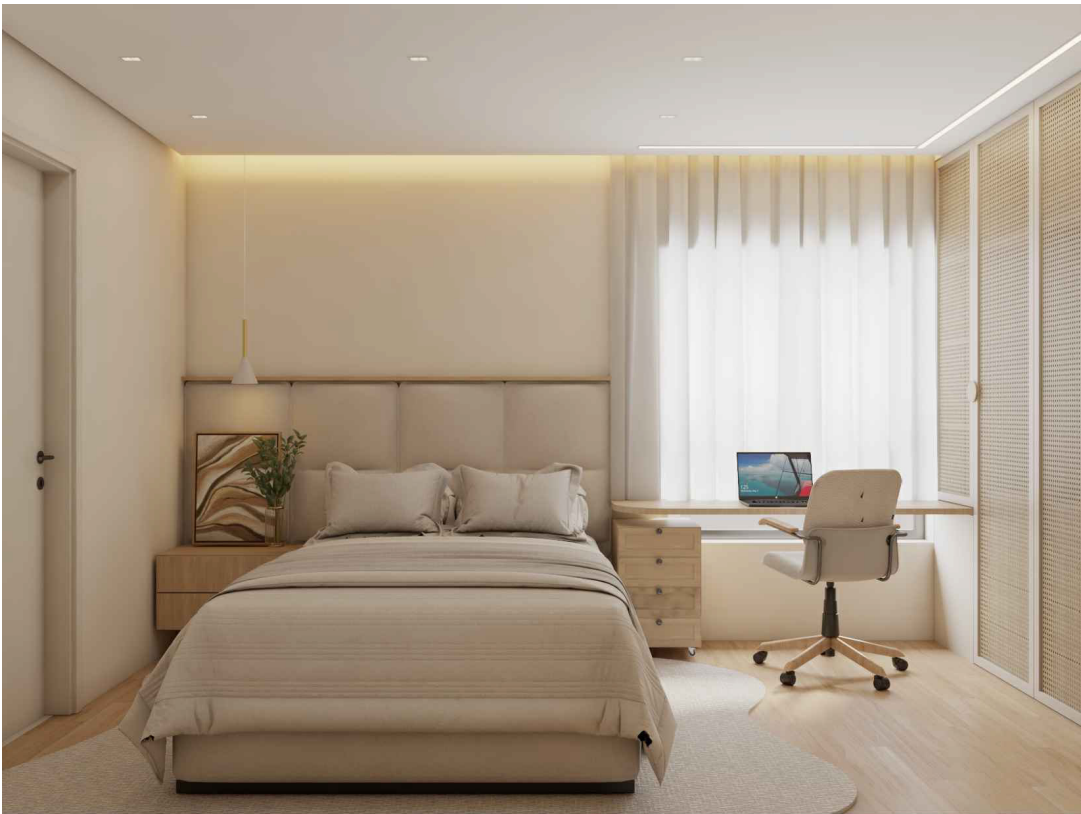

LEGENDA

NOME/ ENDEREÇO OBRA
Apto. Sabrina e Luís
Rua Ararituaba, 1143 | Vila Maria Alta | São Paulo

CLIENTE
Sabrina e Luís
DATA INICIAL FASE
26/11/2025
ASSUNTO
VISTA DE ELÉTRICA
FOLHA
21/40

Entrega	xx/xx	xxxxxxx
REVISÃO	DATA	DESCRIÇÃO



ARQUITETURA
CAU nº A267885-3
na.arq@outlook.com
naarquitectura.escritorio@gmail.com
SAO PAULO SP TEL +55 11 94505-7331

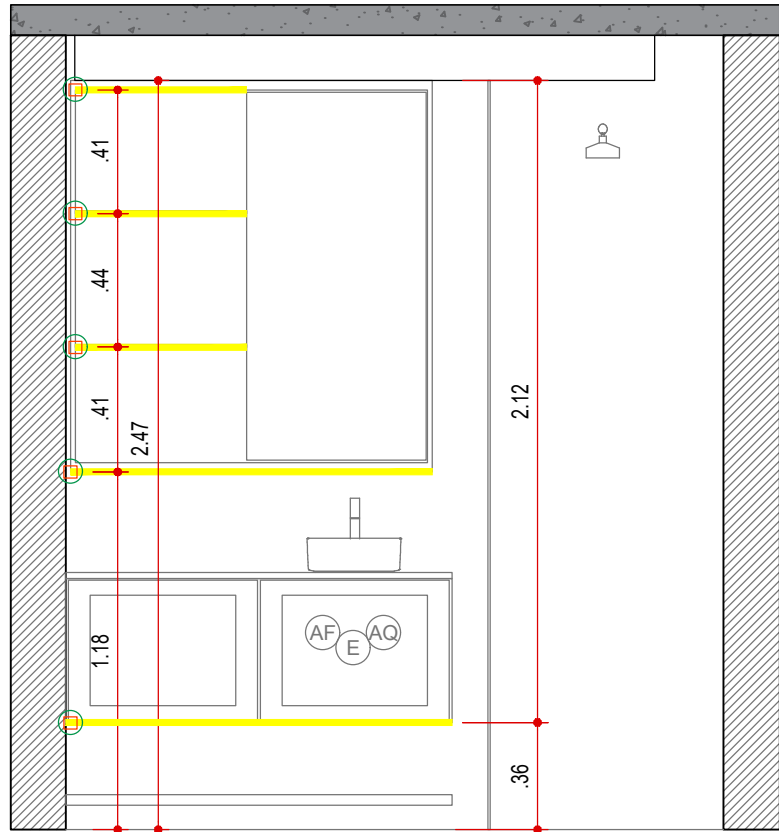

VISTA 11 - ELÉTRICA
BANHO SUÍTE 1
ESCALA 1:25

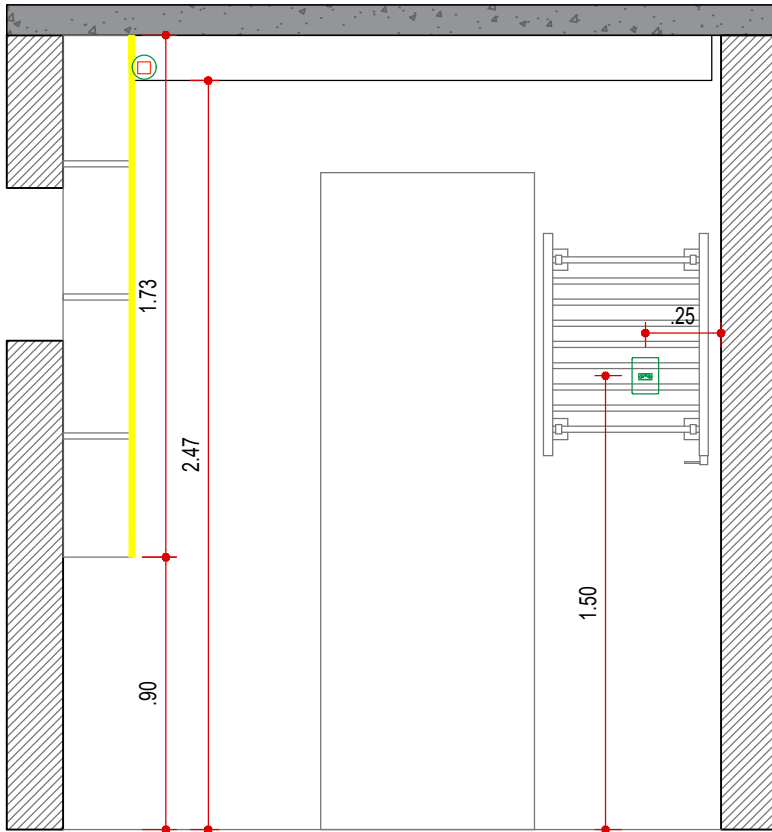

VISTA 12 - ELÉTRICA
BANHO SUÍTE 1
ESCALA 1:25

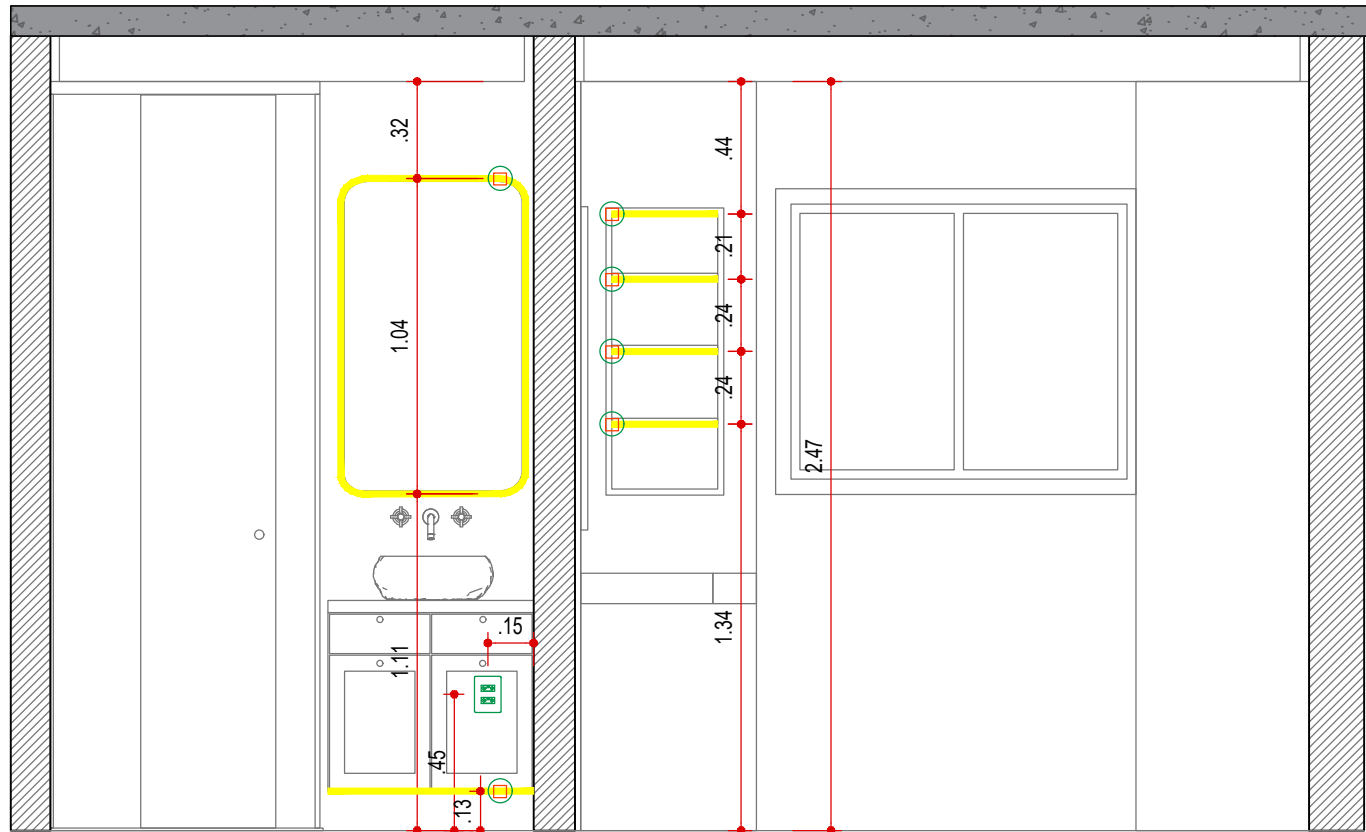

VISTA 13 - ELÉTRICA
BANHO SUÍTE 2
ESCALA 1:25

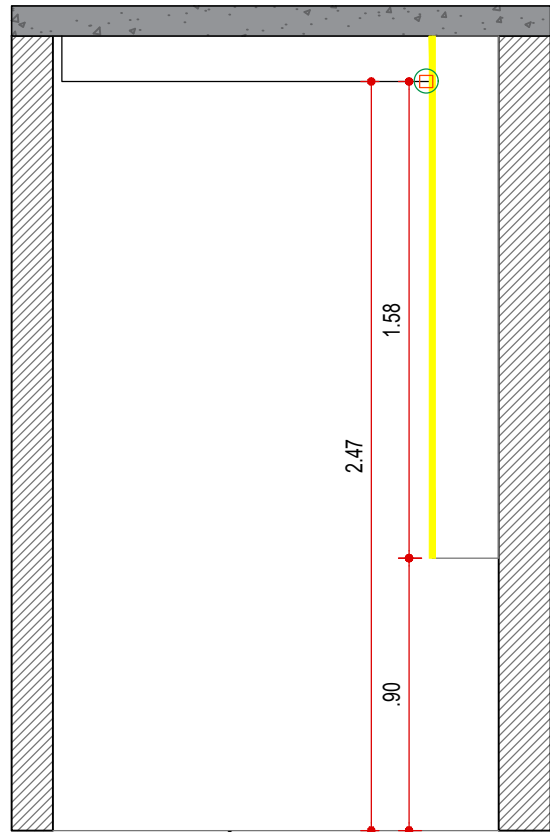

VISTA 14 - ELÉTRICA
BANHO SUÍTE 2
ESCALA 1:25

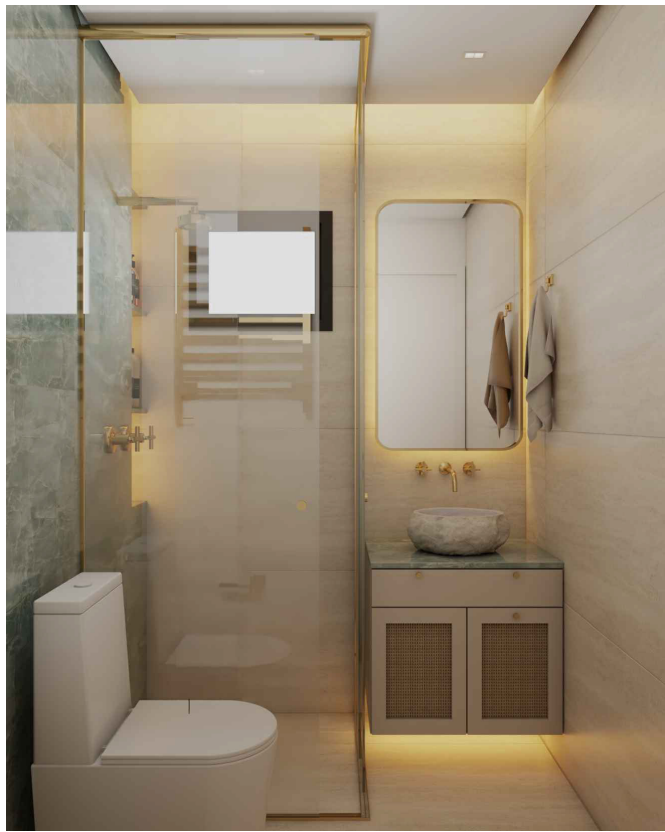

LEGENDA

NOME/ ENDEREÇO OBRA
Apto. Sabrina e Luís
Rua Ararituaba, 1143 | Vila Maria Alta | São Paulo

CLIENTE
Sabrina e Luís
DATA INICIAL FASE
26/11/2025
ASSUNTO
VISTA DE ELÉTRICA
FOLHA
22/40

Entrega	xx/xx	xxxxxxxx
REVISÃO	DATA	DESCRIÇÃO



ARQUITETURA
CAU nº A267885-3
na.arq@outlook.com
naarquitetura.escritorio@gmail.com
SAO PAULO SP TEL +55 11 94505-7331

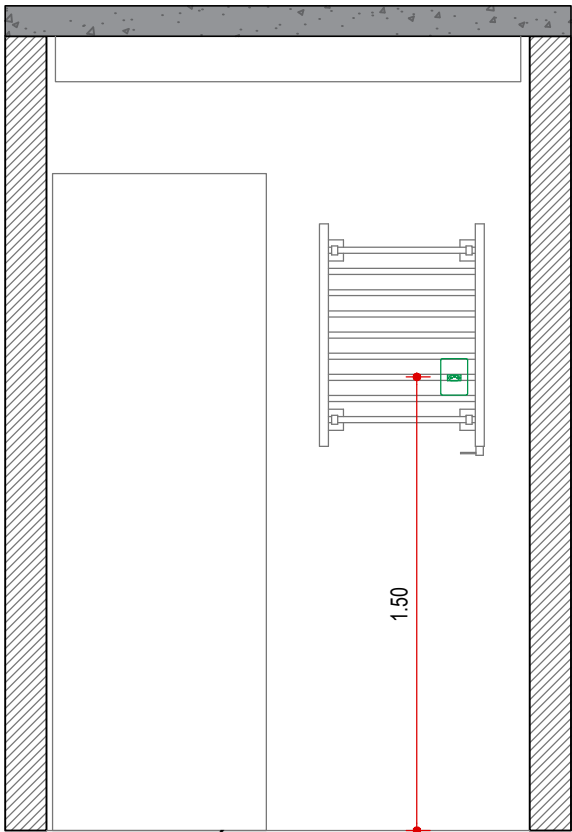

VISTA 15 - ELÉTRICA
BANHO SUÍTE 2
ESCALA 1:25

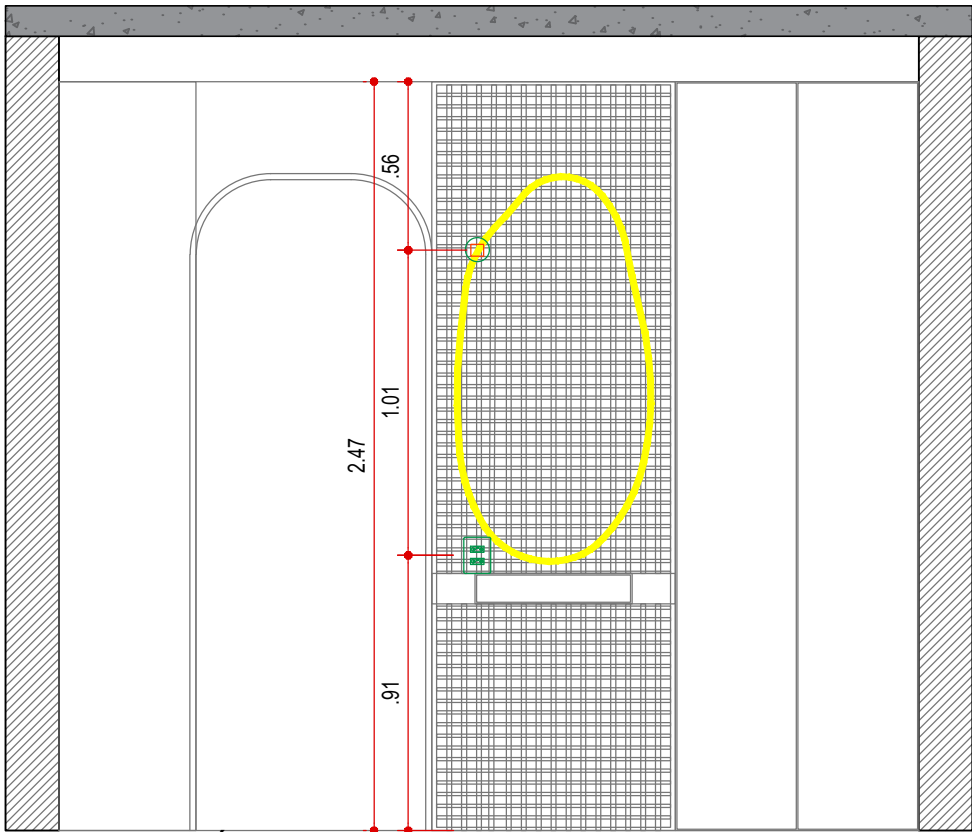

VISTA 16 - ELÉTRICA
CLOSET
ESCALA 1:25



LEGENDA

NOME/ ENDEREÇO OBRA	CLIENTE	DATA INICIAL FASE	Entrega		
			xx/xx	xxxxxxx	
Apto. Sabrina e Luís Rua Ararituaba, 1143 Vila Maria Alta São Paulo	Sabrina e Luís	26/11/2025			
ASSUNTO	FOLHA	23/40	REVISÃO		
			DATA	DESCRIÇÃO	
VISTA DE ELÉTRICA					



ARQUITETURA
CAU nº A267885-3
na.arq@outlook.com
naarquitectura.escriptorio@gmail.com
SAO PAULO SP TEL +55 11 94505-7331

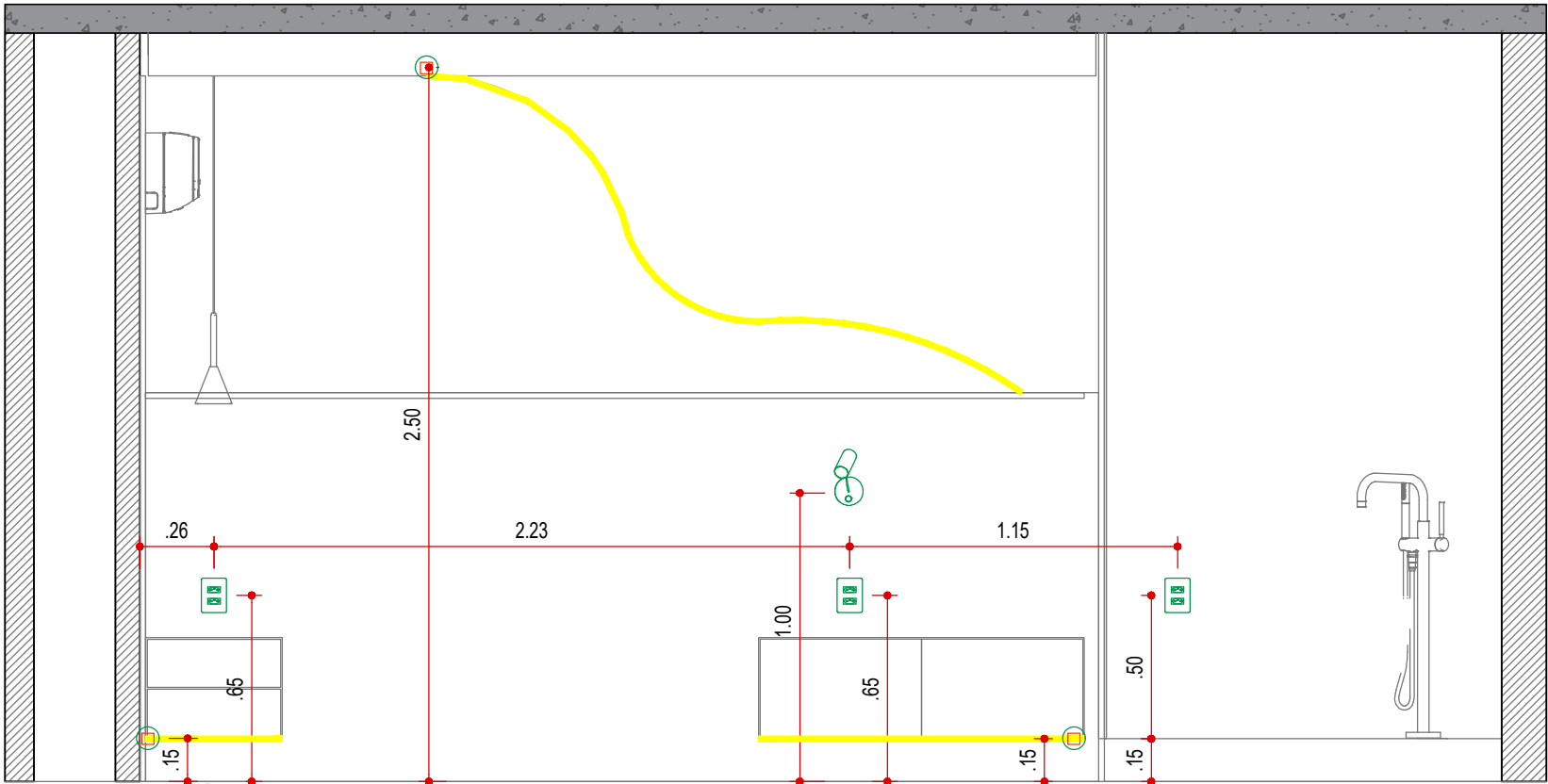

VISTA 17 - ELÉTRICA
SUÍTE 2
ESCALA 1:25

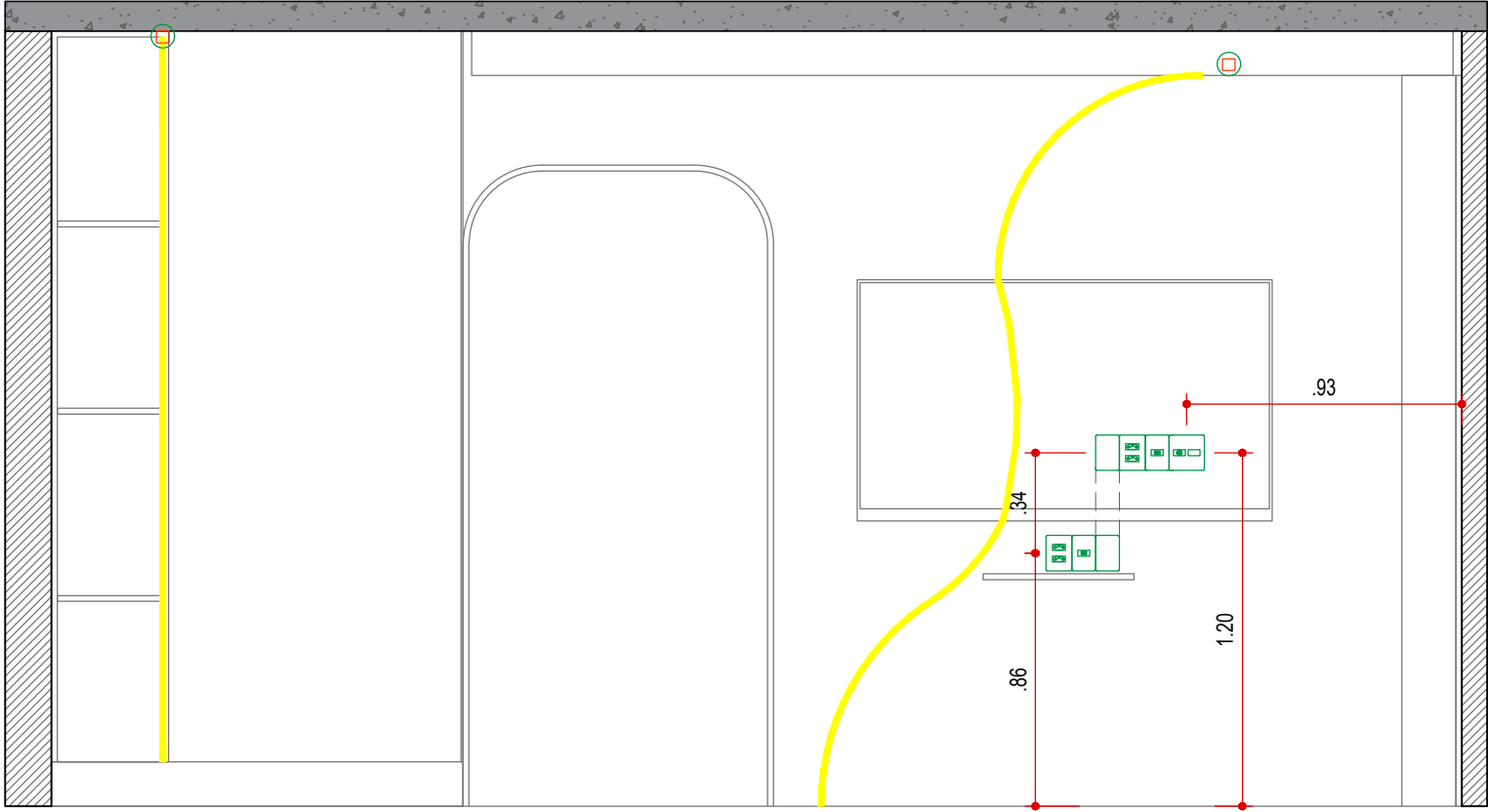

VISTA 18 - ELÉTRICA
SUÍTE 2
ESCALA 1:25

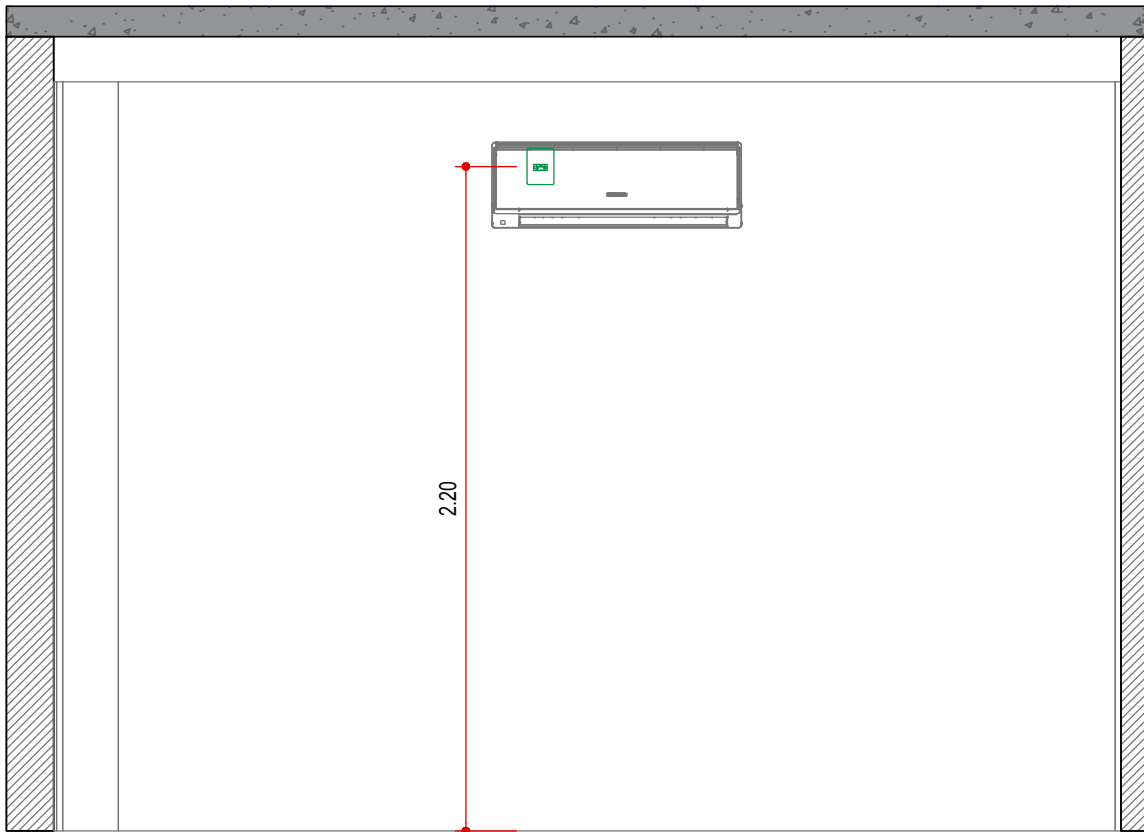

VISTA 19 - ELÉTRICA
SUÍTE 2
ESCALA 1:25

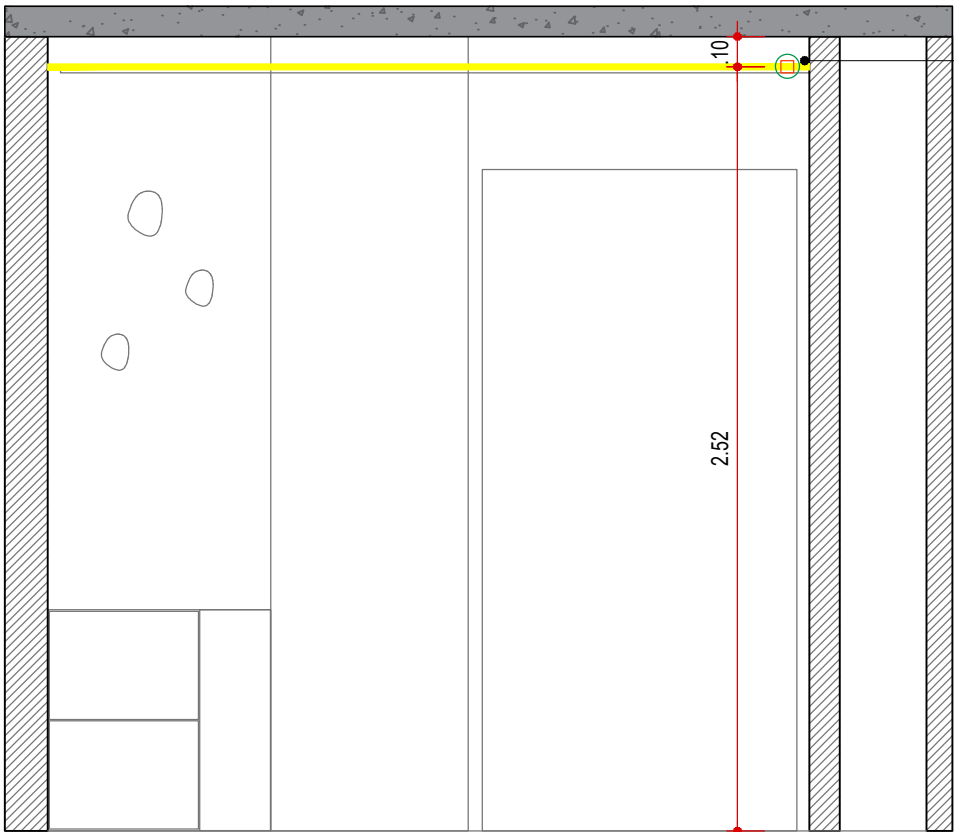

TELA TENSIONADA
A 10CM DA LAJE

VISTA 20 - ELÉTRICA
HALL
ESCALA 1:25

LEGENDA

NOME/ ENDEREÇO OBRA Apto. Sabrina e Luís Rua Ararituaba, 1143 Vila Maria Alta São Paulo	CLIENTE Sabrina e Luís	DATA INICIAL FASE 26/11/2025	Entrega	xx/xx	xxxxxxxx
ASSUNTO VISTA DE ELÉTRICA	FOLHA 25/40		REVISÃO	DATA	DESCRIÇÃO

ARQUITETURA

CAU nº A267885-3
na.arq@outlook.com
naarquitectura.escritorio@gmail.com
SAO PAULO SP TEL +55 11 94505-7331

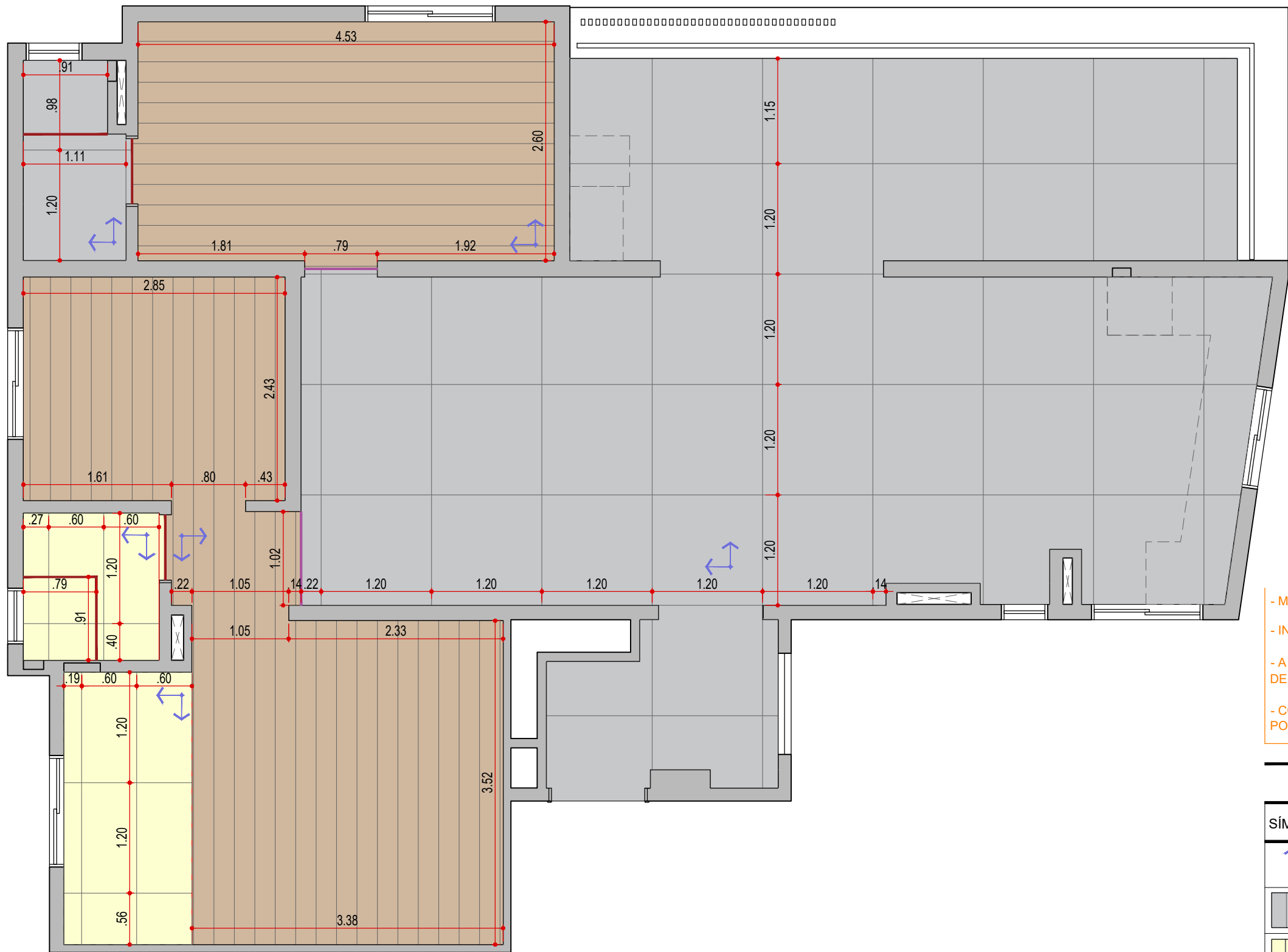

PLANTA DE PAG. DE PISO
ESCALA 1:50

- MEDIDAS ACABADAS DAS BASES DE ALVENARIA;
- INCLUIR PERDA NA COMPRA DE MATERIAIS;
- A DEFINIÇÃO DOS REJUNTES, DEVERÁ SER REALIZADA APÓS A DEFINIÇÃO DOS REVESTIMENTOS PARA QUE FIQUEM DE ACORDO;
- CONSIDERAR PAGINAÇÃO EM MEIA ESQUADRIA NOS ENCONTROS DE PORCELANATO EM 90°;

LEGENDA DE PAGINAÇÃO

SÍMBOLO	DESCRIÇÃO
	INÍCIO DA PAGINAÇÃO
	PORC. BIANCOGRES CONNECT GRIGIO 120x120
	PORC. PORTOBELLO - AETERNA AVORIO 120x60
	PEDRA MOLEDO
	PISO VINÍLICO AMADEIRADO A DEFINIR
	PERFIL METÁLICO
	BAGUETE PEDRA QUARTZO BRANCO
	QUARTZITO ESMERALDA GREEN

LEGENDA

NOME/ ENDEREÇO OBRA

Apto. Sabrina e Luís
Rua Ararituaba, 1143 | Vila Maria Alta | São Paulo

CLIENTE

Sabrina e Luís

DATA INICIAL FASE

26/11/2025

ASSUNTO

PLANTA DE
PAG PISO

FOLHA

26/40

Entrega

xx/xx

xxxxxxxx

REVISÃO

DATA

DESCRIÇÃO



ARQUITETURA

CAU nº A267885-3

na.arq@outlook.com

naarquitectura.escriptorio@gmail.com

SAO PAULO SP

TEL +55 11 94505-7331

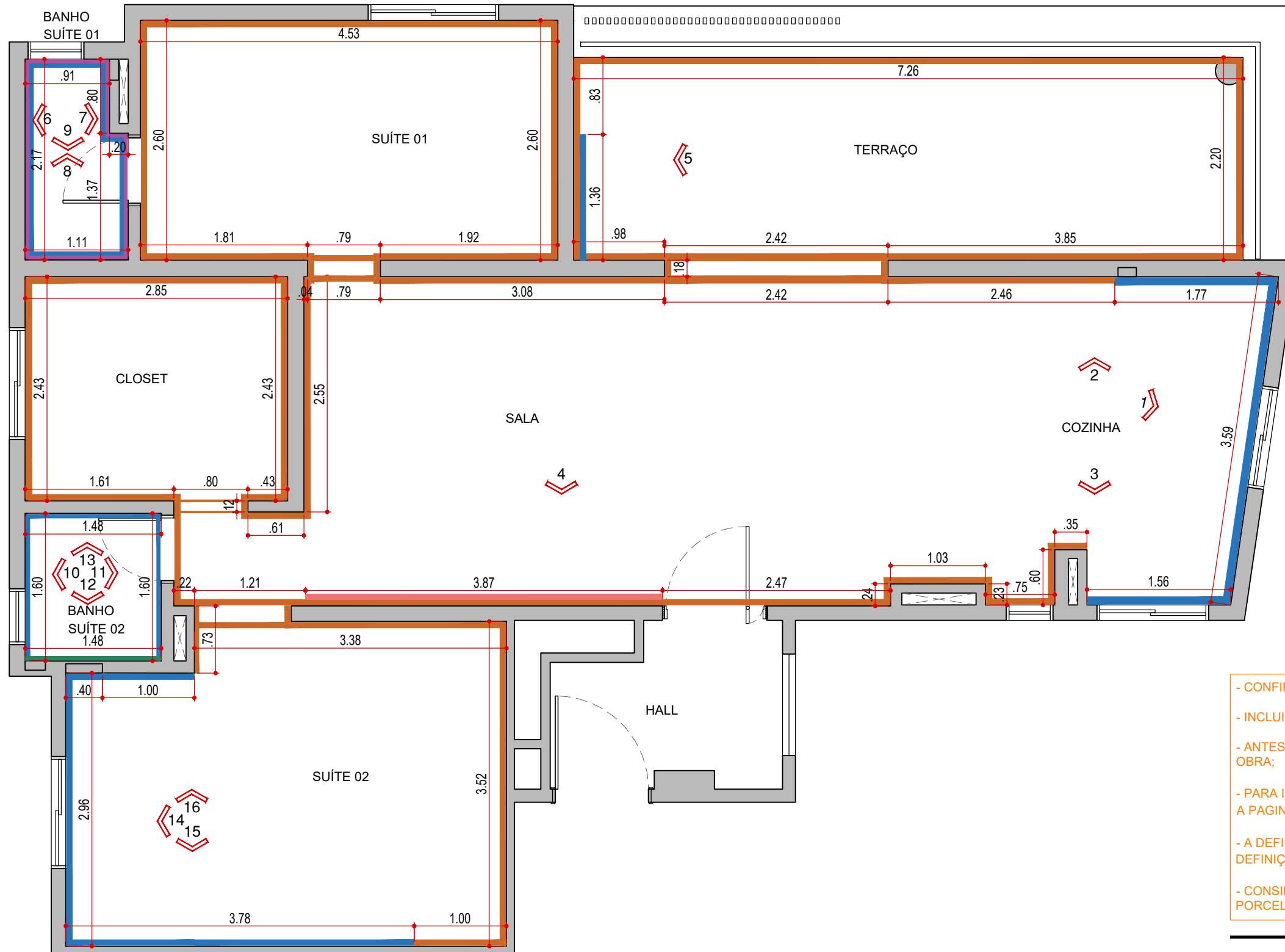

PLANTA DE PAREDES
ESCALA 1:50

NOTAS!

- CONFIRMAR MEDIDAS NO LOCAL ANTES DA EXECUÇÃO;
- INCLUIR PERDA NA COMPRA DE MATERIAIS;
- ANTES DA COMPRA DAS TINTAS ESPECIFICADAS, FAZER TESTES NA OBRA;
- PARA INSTALAÇÃO DE REVESTIMENTOS DECORATIVOS, CONFIRMAR A PAGINAÇÃO JUNTO A ARQUITETA RESPONSÁVEL, EM OBRA;
- A DEFINIÇÃO DOS REJUNTES, DEVERÁ SER REALIZADA APÓS A DEFINIÇÃO DOS REVESTIMENTOS PARA QUE FIQUEM DE ACORDO;
- CONSIDERAR PAGINAÇÃO EM MEIA ESQUADRIA NOS ENCONTROS DE PORCELANATO EM 90°;

LEGENDA DE PAREDES

SÍMBOLO	DESCRIÇÃO
	PINTURA NUVEM DE PAPEL - SUVINIL
	PORC. PORTOBELLO - AETERNA AVORIO 120x60
	PORC. BIANCOGRES CONNECT GRIGIO 120x120
	QUARTZITO ESMERALDA GREEN
	PEDRA MOLEDO

LEGENDA

NOME/ ENDEREÇO OBRA

Apto. Sabrina e Luís
Rua Ararituaba, 1143 | Vila Maria Alta | São Paulo

CLIENTE
Sabrina e Luís

DATA INICIAL FASE
26/11/2025

ASSUNTO
PLANTA DE
PAG. PAREDES

FOLHA
27/40

Entrega	xx/xx	xxxxxxxx
REVISÃO	DATA	DESCRIÇÃO



ARQUITETURA
CAU nº A267885-3
na.arq@outlook.com
naarquitectura.escriptorio@gmail.com
SAO PAULO SP TEL +55 11 94505-7331



PORC. PORTOBELLO -
AETERNA AVORIO 120x60

NOME/ ENDEREÇO OBRA

Entrega	xx/xx	xxxxxxxx
REVISÃO	DATA	DESCRIÇÃO



ARQUITETURA

CAU n° A267885-3

na.arg@outlook.com

naarquitectura.escriptorio@gmail.com

SAO PAULO SP TEL +55 11 94505-7331

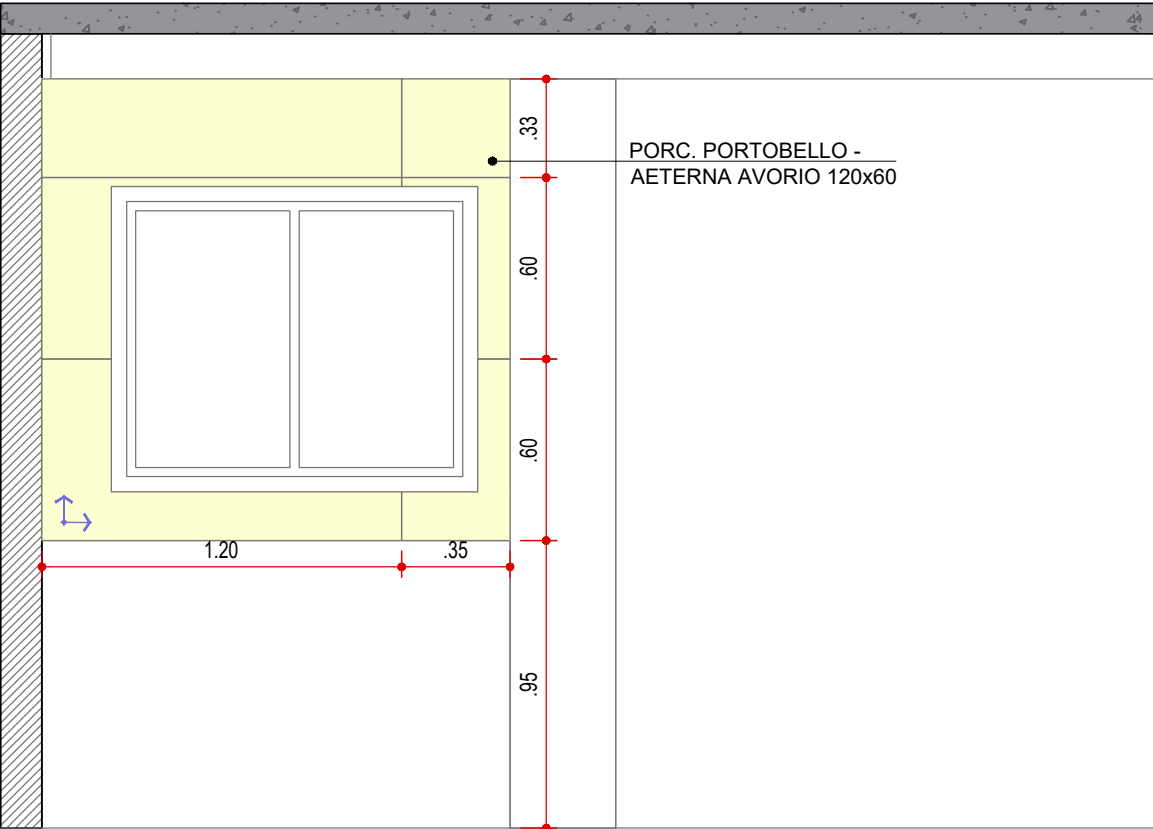

VISTA 3 - PAREDES
COZINHA
ESCALA 1:25

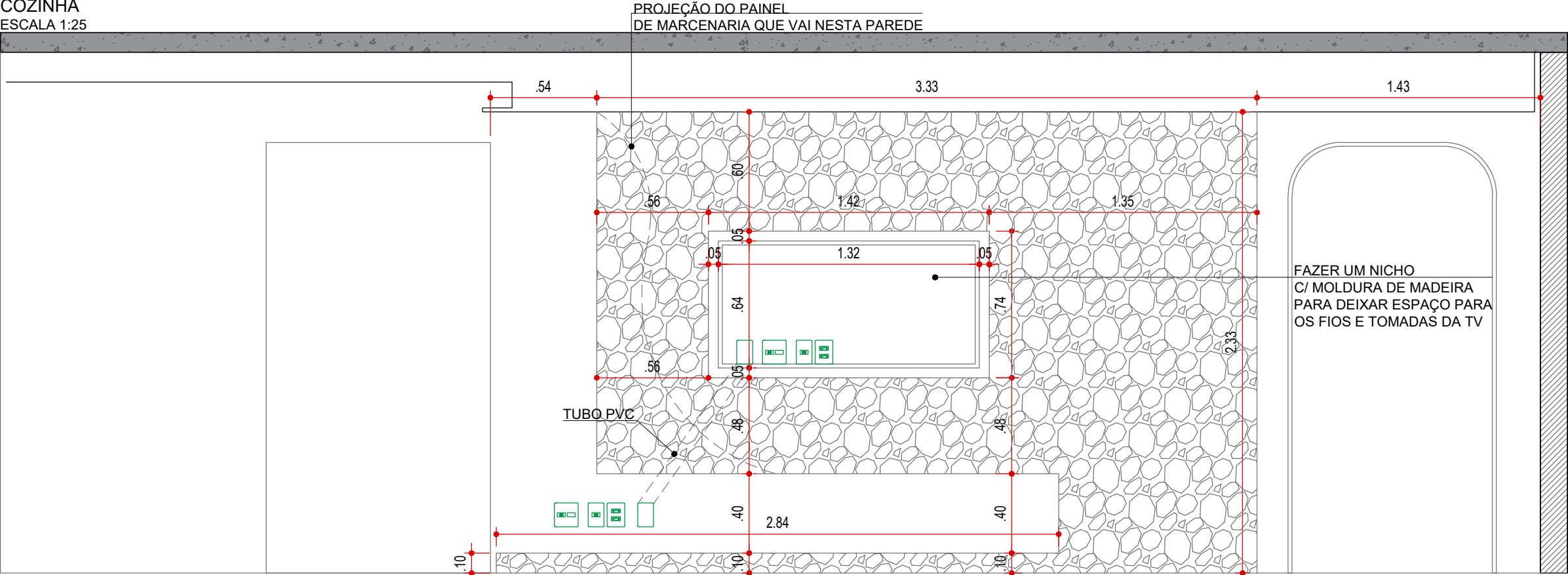

VISTA 4 - PAREDES
SALA
ESCALA 1:25

LEGENDA

NOME/ ENDEREÇO OBRA
Apto. Sabrina e Luís
Rua Ararituaba, 1143 | Vila Maria Alta | São Paulo

CLIENTE
Sabrina e Luís
ASSUNTO
VISTA DE PAREDES

DATA INICIAL FASE
26/11/2025
FOLHA
29/40

Entrega	xx/xx	xxxxxxxx
REVISÃO	DATA	DESCRIÇÃO



ARQUITETURA
CAU nº A267885-3
na.arq@outlook.com
naarquitectura.escriptorio@gmail.com
SAO PAULO SP TEL +55 11 94505-7331

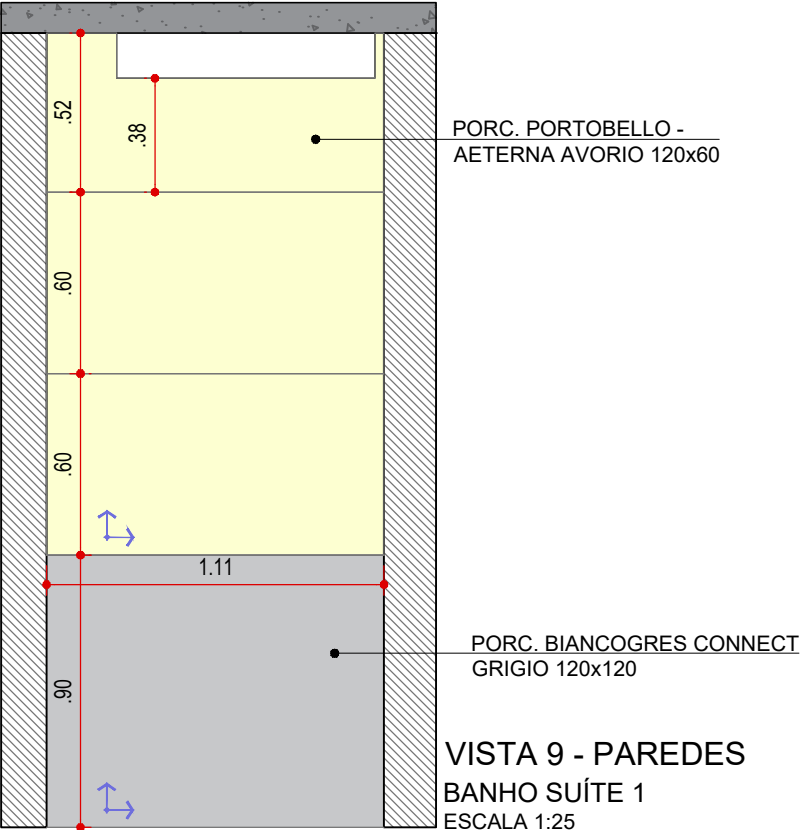
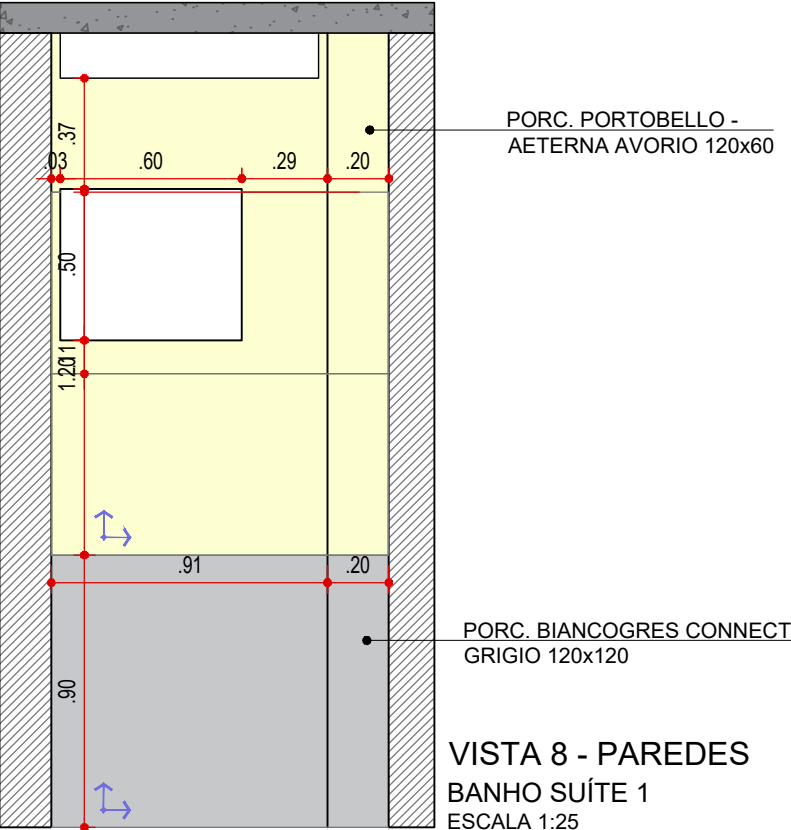
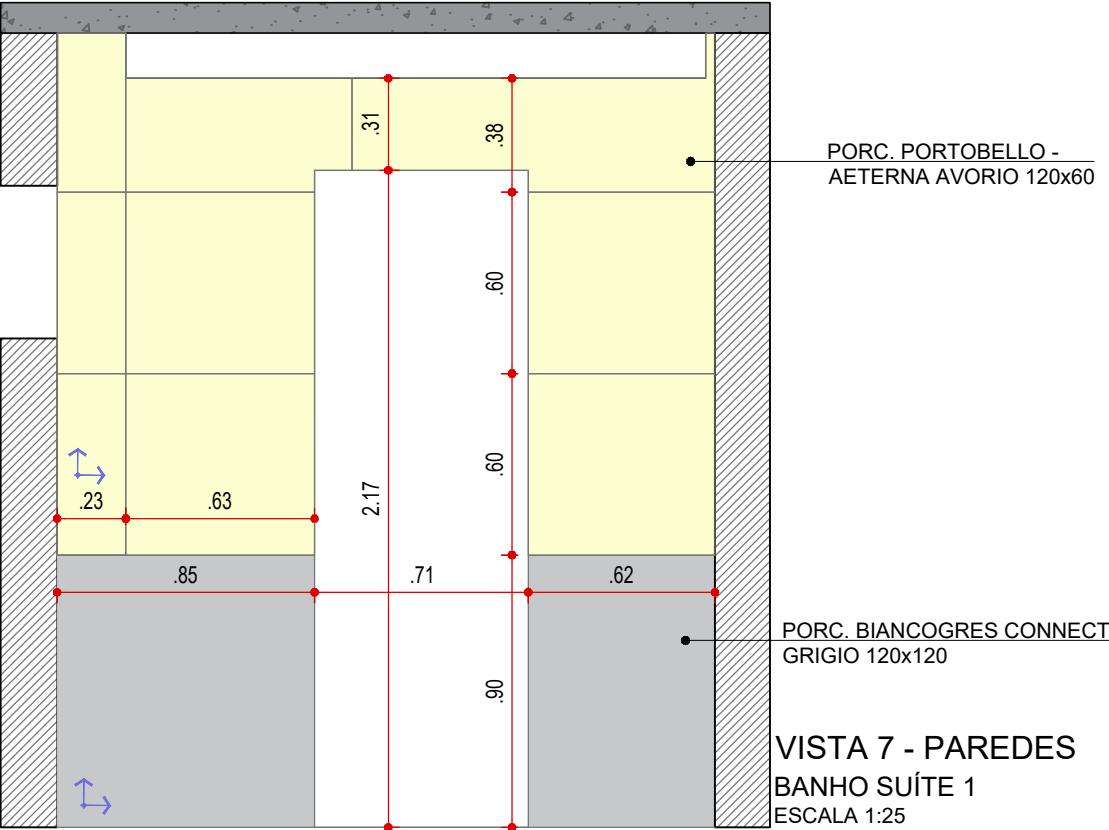
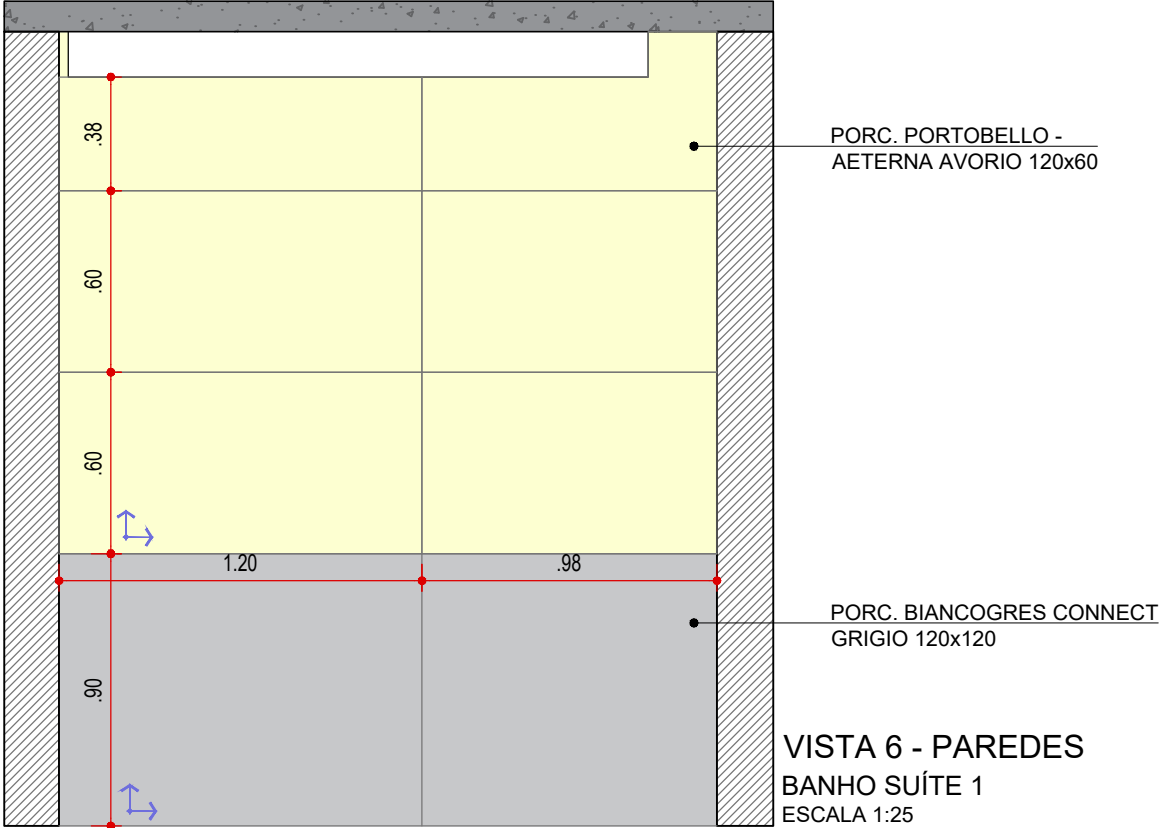
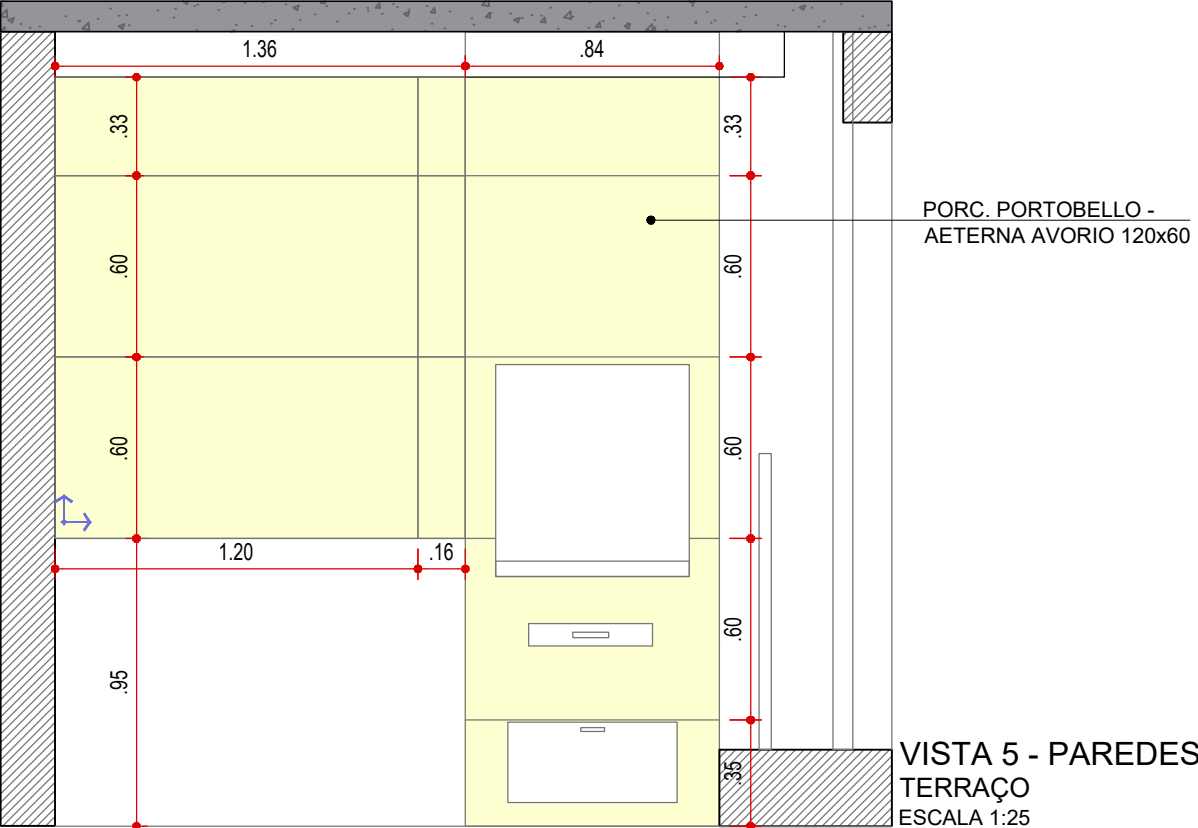

LEGENDA

NOME/ ENDEREÇO OBRA
Apto. Sabrina e Luís
Rua Ararituaba, 1143 | Vila Maria Alta | São Paulo

CLIENTE
Sabrina e Luís
ASSUNTO
VISTA DE PAREDES
DATA INICIAL FASE
26/11/2025
FOLHA
30/40

Entrega	xx/xx	xxxxxxxx
REVISÃO	DATA	DESCRIÇÃO



ARQUITETURA
CAU nº A267885-3
na.arq@outlook.com
naarquitectura.escriptorio@gmail.com
SAO PAULO SP TEL +55 11 94505-7331

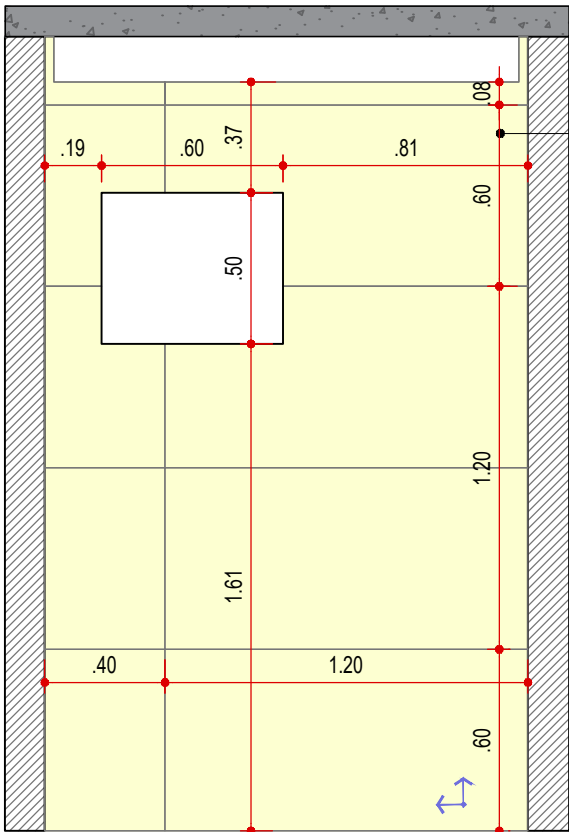

PORC. PORTOBELLO -
AETERNA AVORIO 120x60

VISTA 10 - PAREDES
BANHO SUÍTE 2
ESCALA 1:25

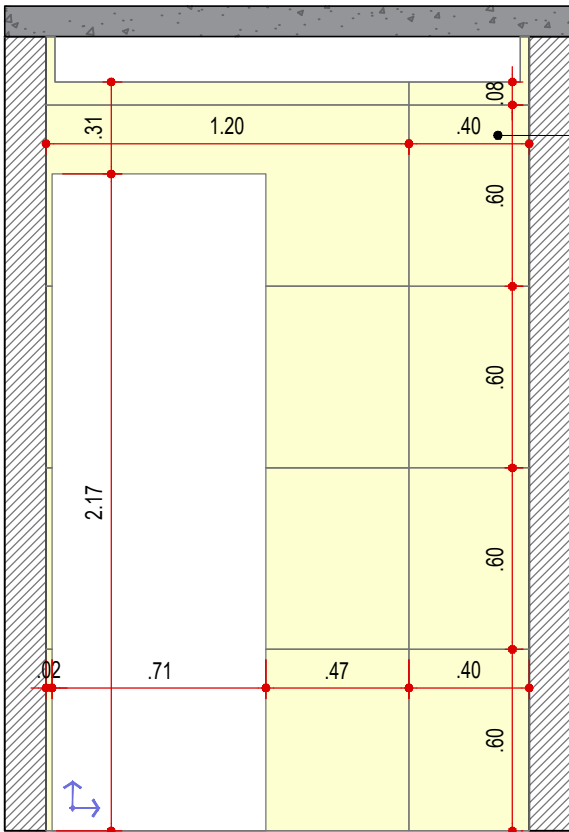

PORC. PORTOBELLO -
AETERNA AVORIO 120x60

VISTA 11 - PAREDES
BANHO SUÍTE 2
ESCALA 1:25

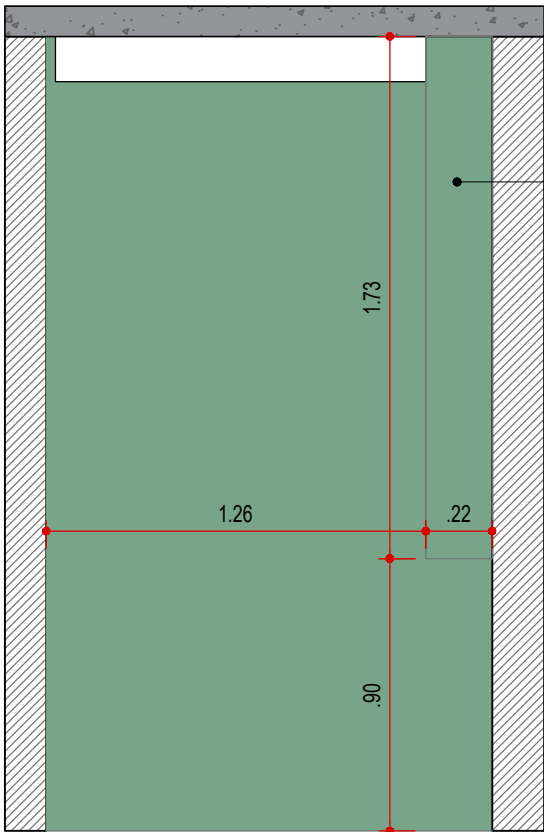

TODA A PAREDE COM
QUARTZITO ESMERALDA GREEN

VISTA 12 - PAREDES
BANHO SUÍTE 2
ESCALA 1:25

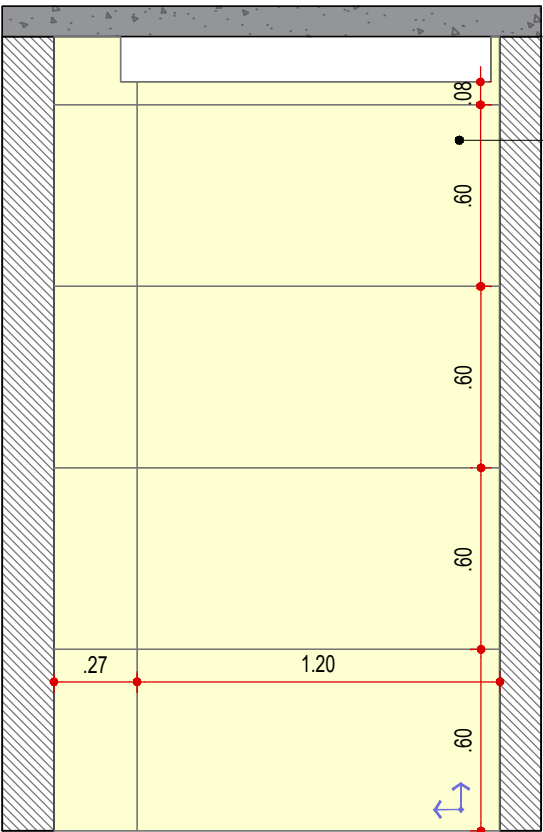

PORC. PORTOBELLO -
AETERNA AVORIO 120x60

VISTA 13 - PAREDES
BANHO SUÍTE 2
ESCALA 1:25

LEGENDA

NOME/ ENDEREÇO OBRA
Apto. Sabrina e Luís
Rua Ararituaba, 1143 | Vila Maria Alta | São Paulo

CLIENTE
Sabrina e Luís
DATA INICIAL FASE
26/11/2025
ASSUNTO
VISTA DE PAREDES
FOLHA
31/40

Entrega	xx/xx	xxxxxxxx
REVISÃO	DATA	DESCRIÇÃO



ARQUITETURA
CAU nº A267885-3
na.arq@outlook.com
naarquitetura.escritorio@gmail.com
SAO PAULO SP TEL +55 11 94505-7331

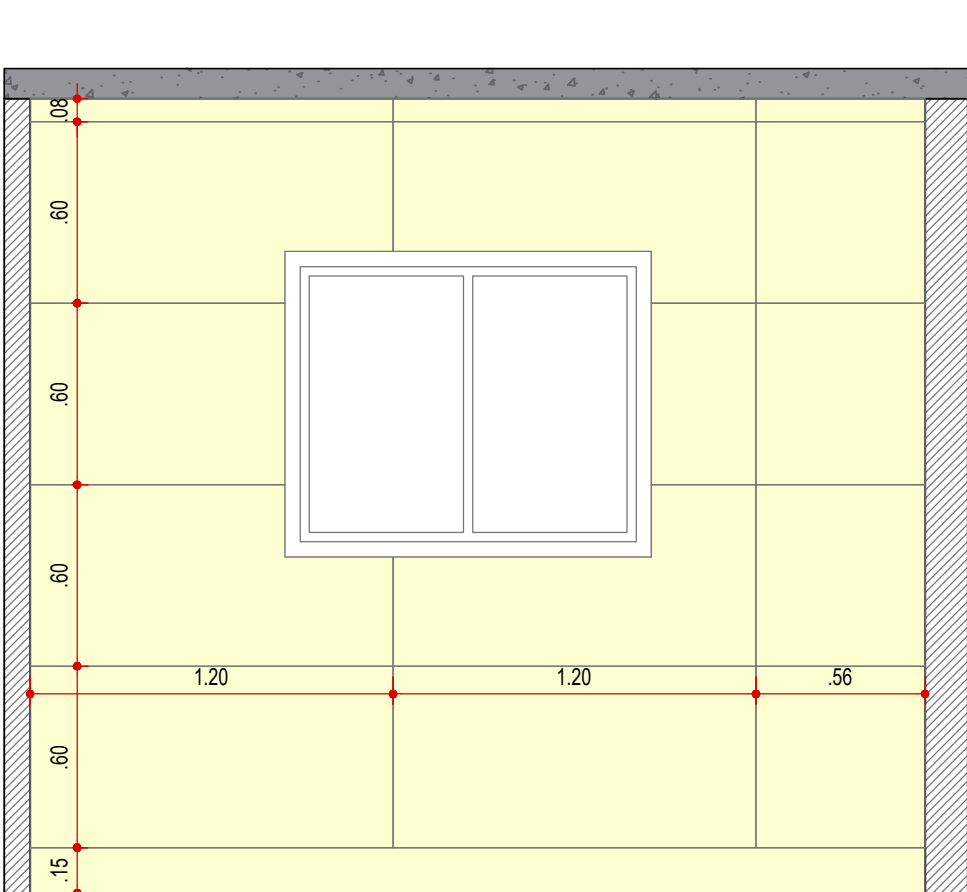

VISTA 14 - PAREDES
SUÍTE 2
ESCALA 1:25

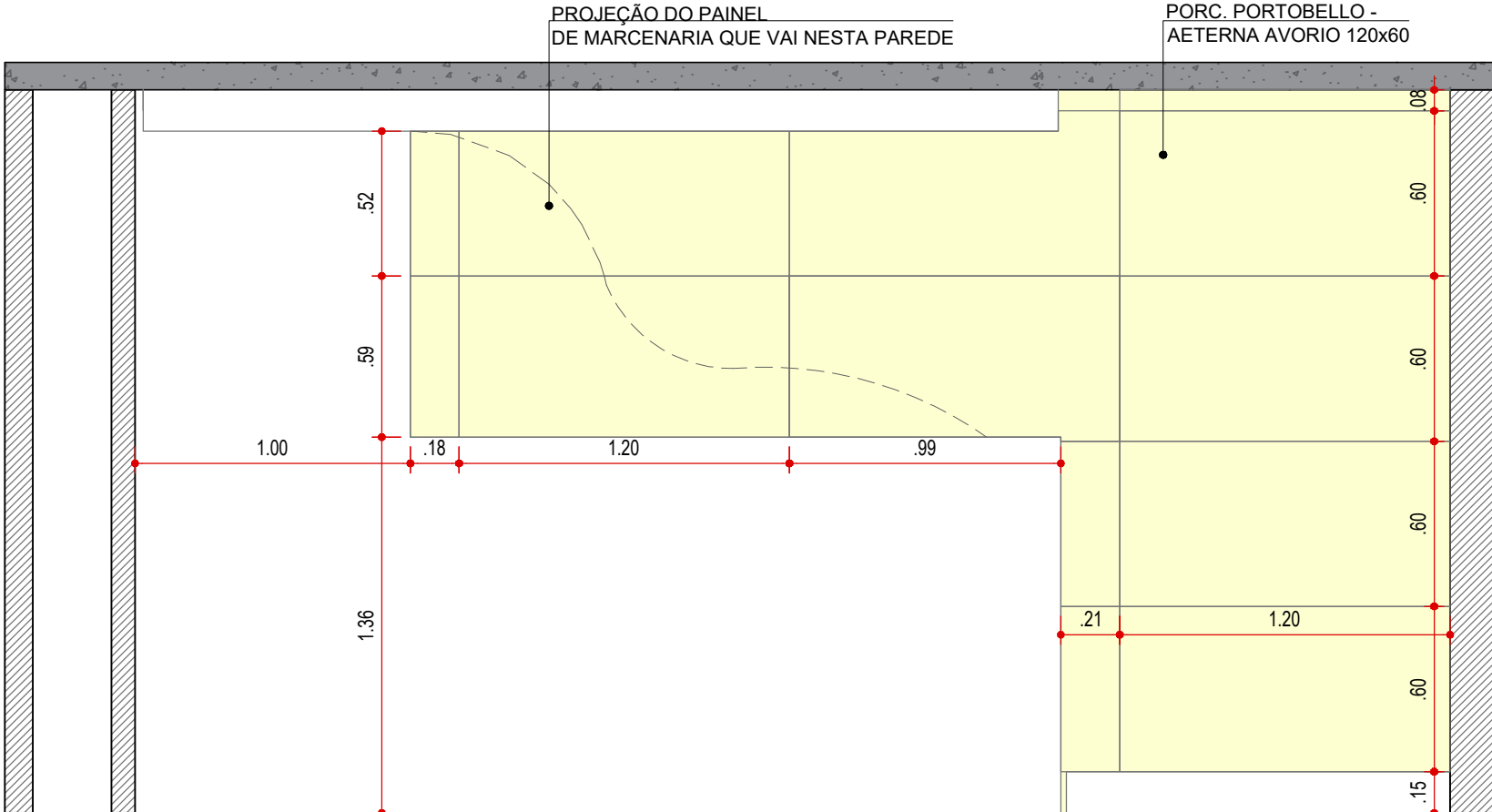

VISTA 15 - PAREDES
SUÍTE 2
ESCALA 1:25

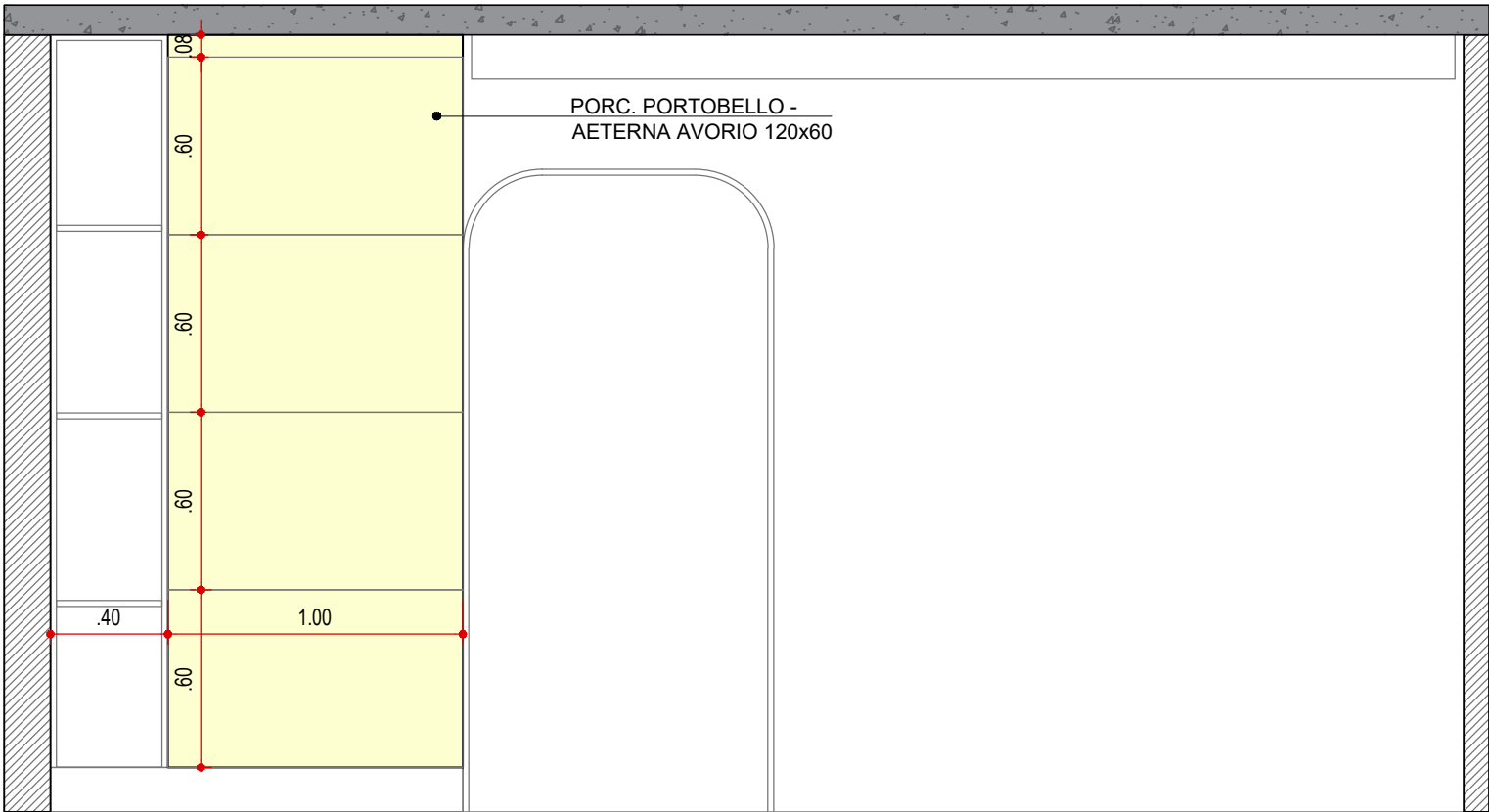

VISTA 16 - PAREDES
SUÍTE 2
ESCALA 1:25

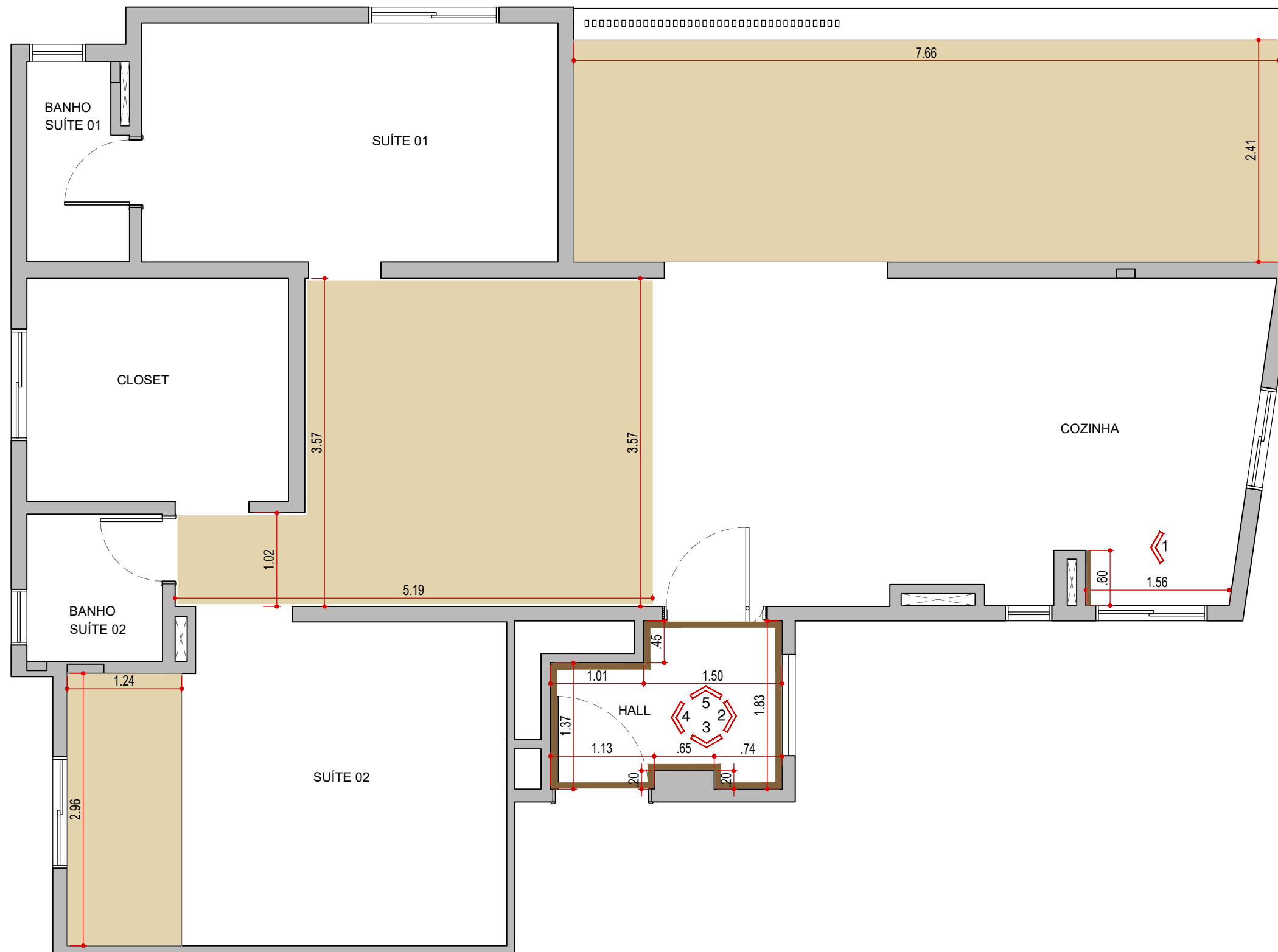

PLANTA DE PAPEL DE PAREDE
ESCALA 1:50

LEGENDA DE PAPEL DE PAREDE

SÍMBOLO	DESCRIÇÃO	
	PAPEL DE PAREDE AMADEIRADO (PAREDE)	15.00m²
	PAPEL DE PAREDE AMADEIRADO (TETO)	37.00m²

LEGENDA

NOME/ ENDEREÇO OBRA

Apto. Sabrina e Luís
Rua Ararituaba, 1143 | Vila Maria Alta | São Paulo

CLIENTE
Sabrina e Luís

ASSUNTO
VISTA DE PAREDES

DATA INICIAL FASE
26/11/2025

FOLHA
33/40

Entrega	xx/xx	xxxxxxx
REVISÃO	DATA	DESCRIÇÃO



ARQUITETURA

CAU nº A267885-3
na.arq@outlook.com
naarquitectura.escritorio@gmail.com
SAO PAULO SP TEL +55 11 94505-7331

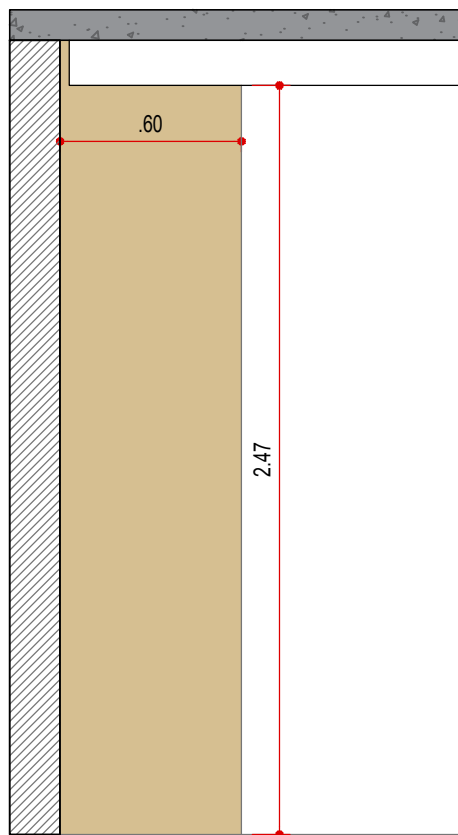

VISTA 1 - PAREDES
COZINHA
ESCALA 1:25

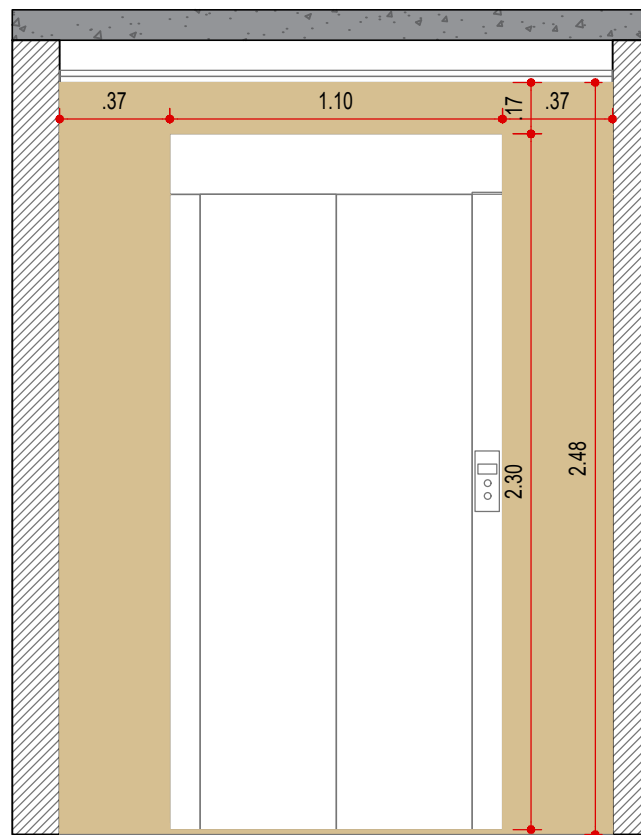

VISTA 2 - PAREDES
HALL
ESCALA 1:25

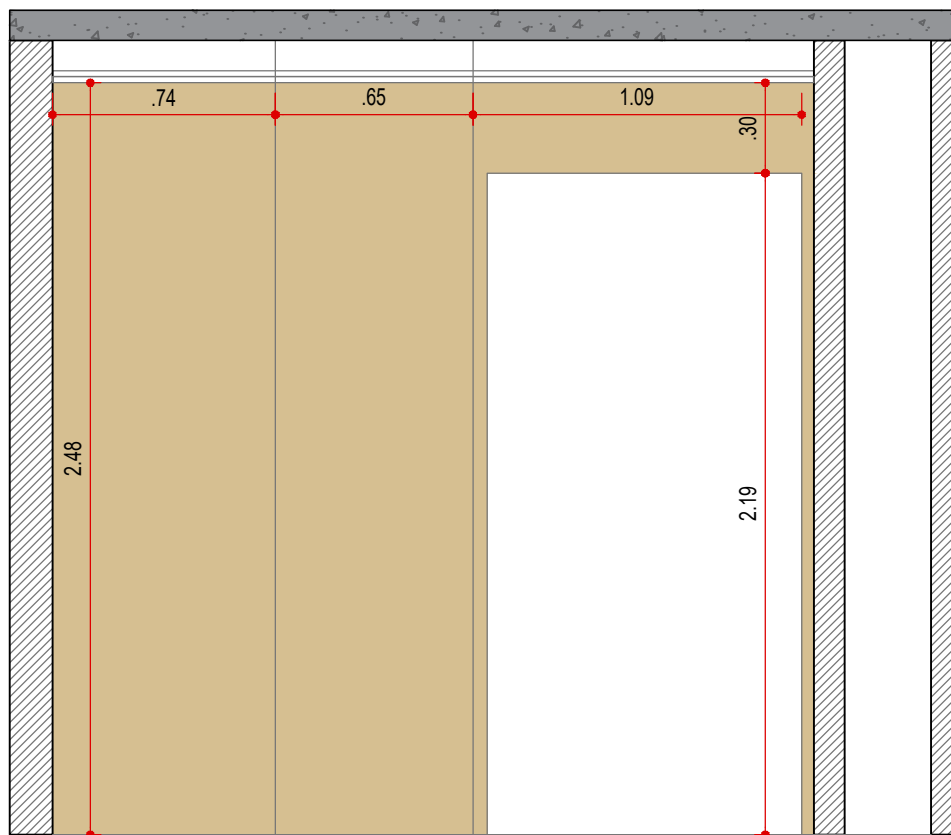

VISTA 3 - PAREDES
HALL
ESCALA 1:25

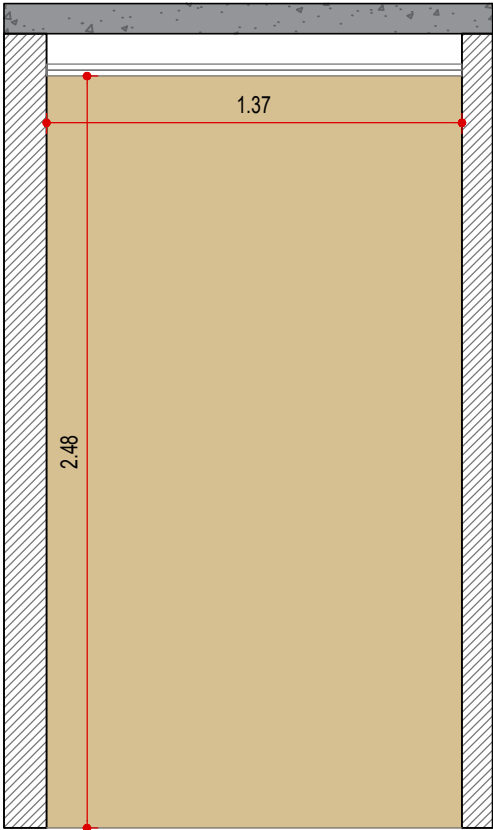

VISTA 4 - PAREDES
HALL
ESCALA 1:25

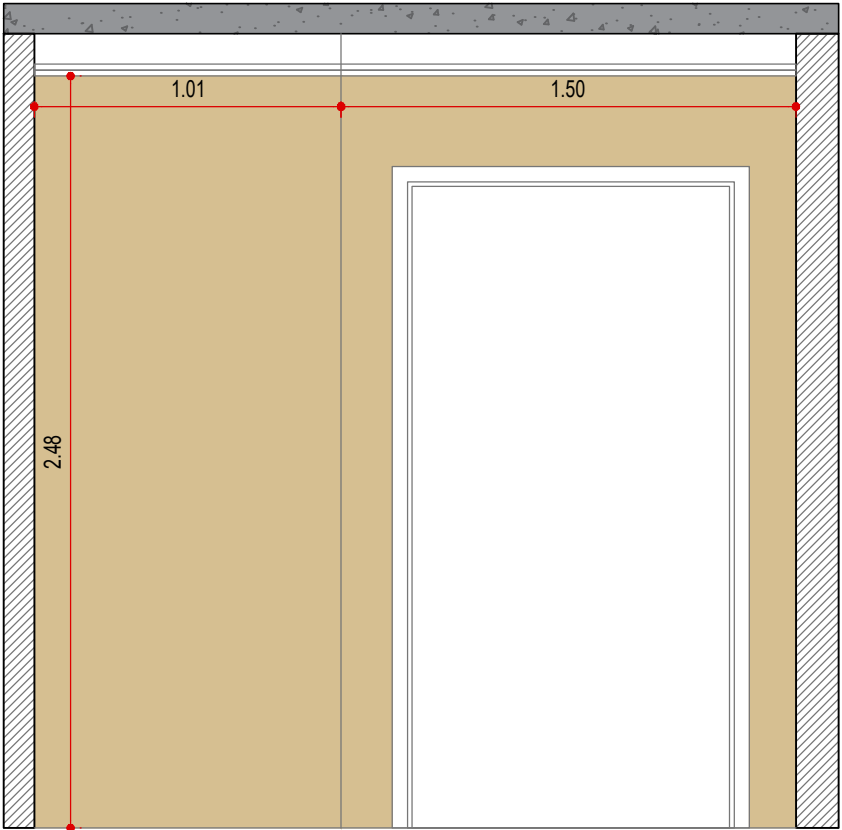

VISTA 5 - PAREDES
HALL
ESCALA 1:25



LEGENDA

NOME/ ENDEREÇO OBRA
Apto. Sabrina e Luís
Rua Ararituaba, 1143 | Vila Maria Alta | São Paulo

CLIENTE
Sabrina e Luís

ASSUNTO
VISTA DE PAREDES

DATA INICIAL FASE
26/11/2025

FOLHA
35/40

Entrega	xx/xx	xxxxxxxx
REVISÃO	DATA	DESCRIÇÃO



ARQUITETURA
CAU nº A267885-3
na.arq@outlook.com
naarquitectura.escritorio@gmail.com
SAO PAULO SP TEL +55 11 94505-7331

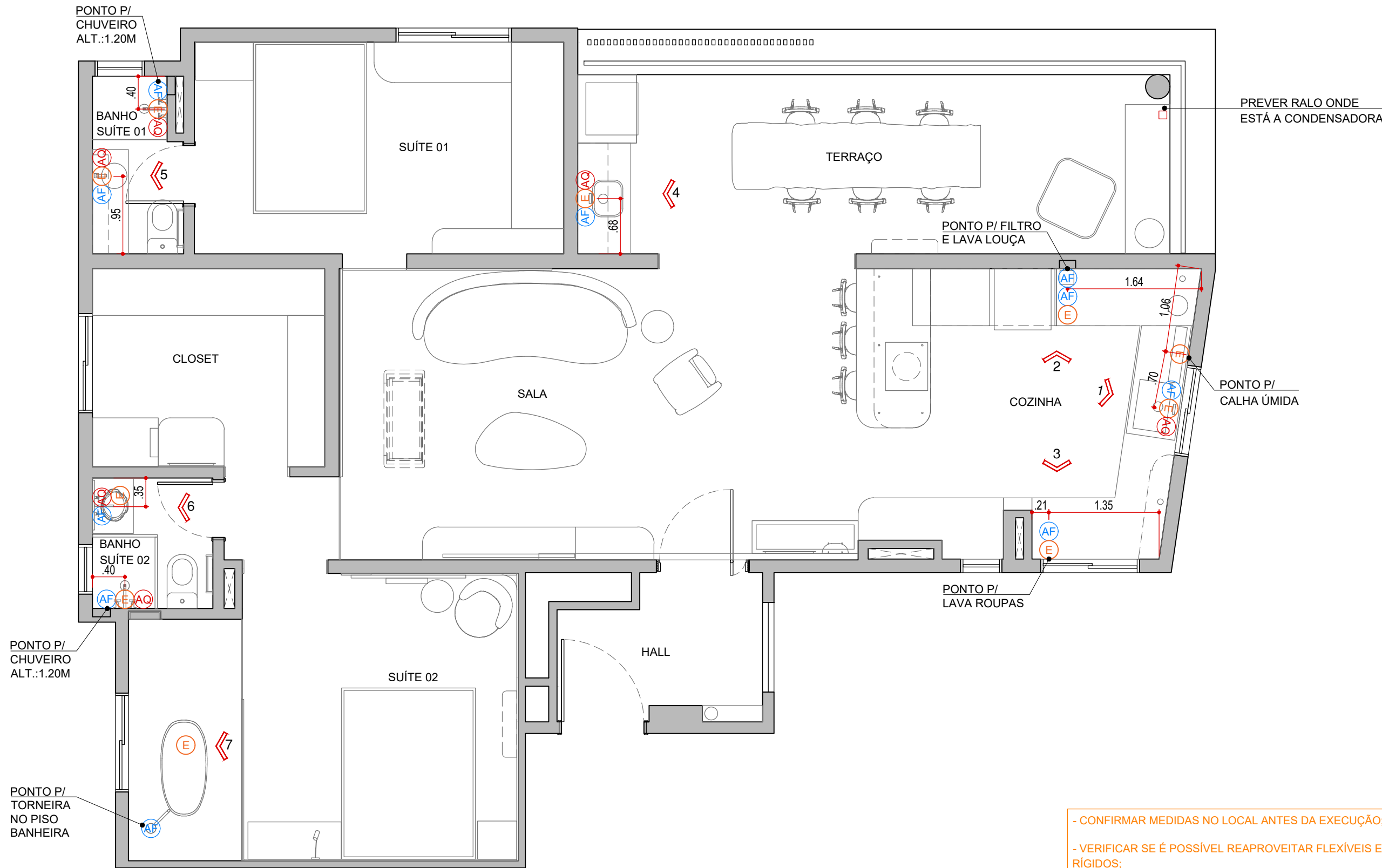

PLANTA DE HIDRÁULICA
ESCALA 1:50

- NOTAS!
- CONFIRMAR MEDIDAS NO LOCAL ANTES DA EXECUÇÃO;
 - VERIFICAR SE É POSSÍVEL REAPROVEITAR FLEXÍVEIS E SIFÕES NÃO RÍGIDOS;
 - DIRECIONAR CAIMENTO DO PISO PARA RALOS DOS AMBIENTES;

LEGENDA - HIDRÁULICA / GÁS

SÍMBOLO	DESCRIÇÃO
AF	PONTO DE ÁGUA FRIA
AQ	PONTO DE ÁGUA QUENTE
E	PONTO DE ESGOTO
G	PONTO DE GÁS

LEGENDA

NOME/ ENDEREÇO OBRA

Apto. Sabrina e Luís
Rua Ararituaba, 1143 | Vila Maria Alta | São Paulo

CLIENTE

Sabrina e Luís

DATA INICIAL FASE

26/11/2025

ASSUNTO

PLANTA DE
HIDRAULICA

FOLHA

36/40

Entrega

xx/xx

xxxxxxxx

REVISÃO

DATA

DESCRIÇÃO



ARQUITETURA

CAU nº A267885-3

na.arq@outlook.com

naarquitectura.escriptorio@gmail.com

SAO PAULO SP

TEL +55 11 94505-7331

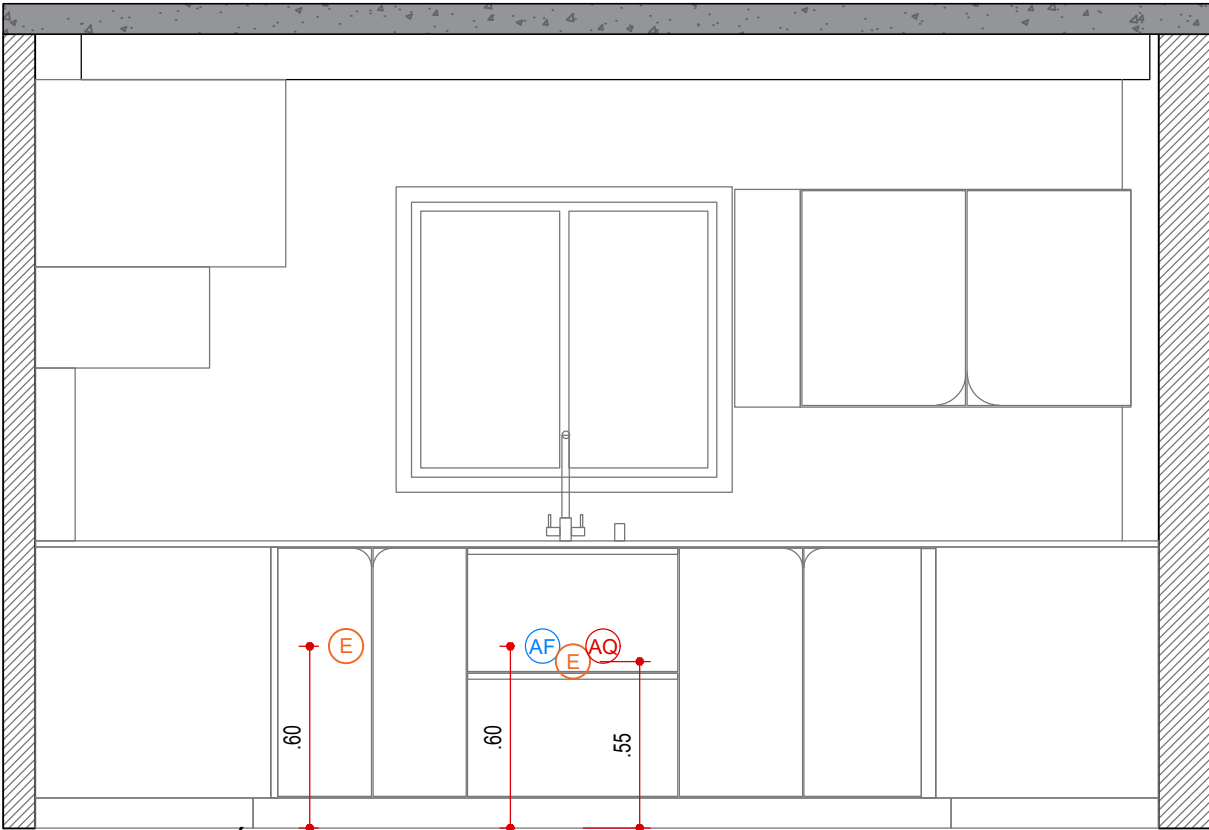

VISTA 1 - HIDRÁULICA
COZINHA
ESCALA 1:25

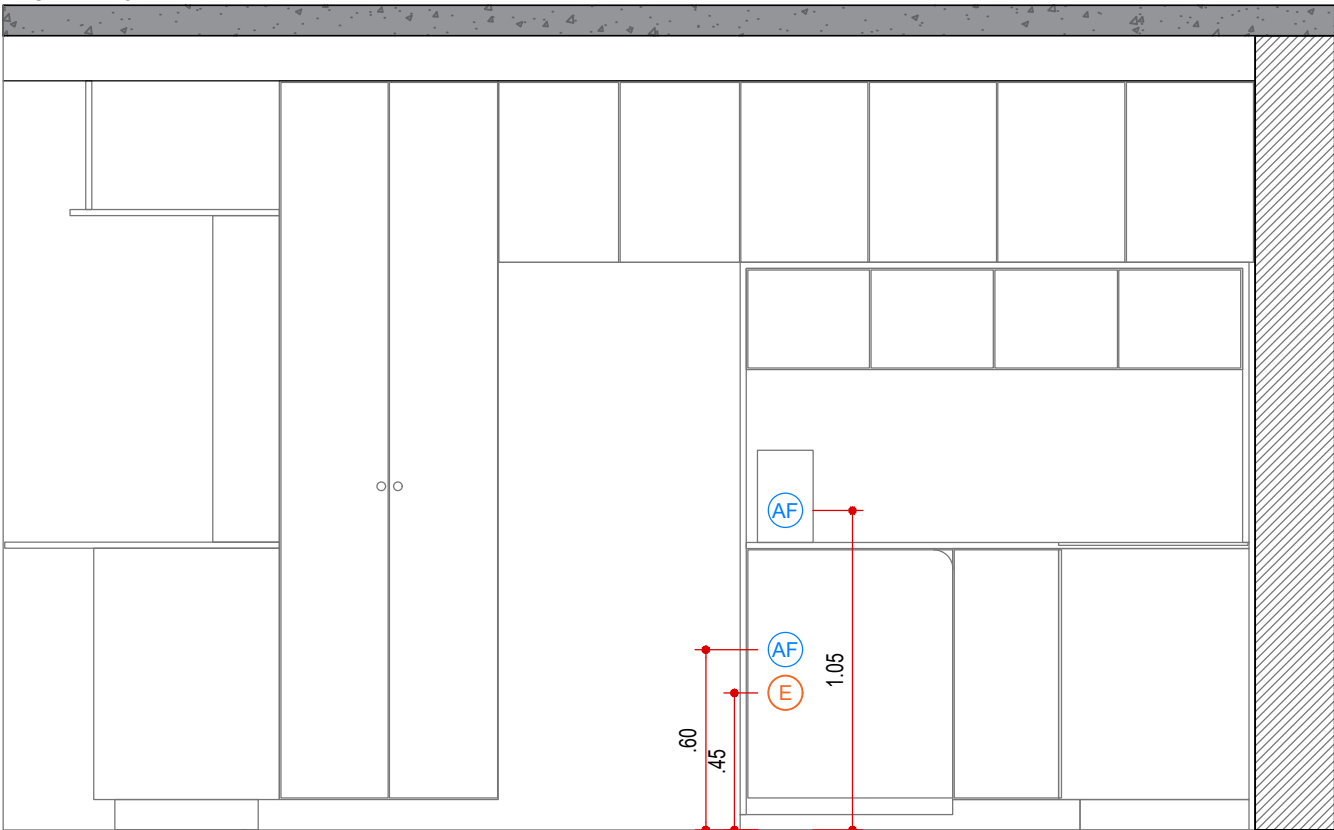

VISTA 2 - HIDRÁULICA
COZINHA
ESCALA 1:25

LEGENDA

NOME/ ENDEREÇO OBRA
Apto. Sabrina e Luís
Rua Ararituaba, 1143 | Vila Maria Alta | São Paulo

CLIENTE
Sabrina e Luís
DATA INICIAL FASE
26/11/2025
ASSUNTO
VISTA DE
HIDRAULICA
FOLHA
37/40

Entrega	xx/xx	xxxxxxxx
REVISÃO	DATA	DESCRIÇÃO



ARQUITETURA
CAU nº A267885-3
na.arq@outlook.com
naarquitectura.escritorio@gmail.com
SAO PAULO SP TEL +55 11 94505-7331

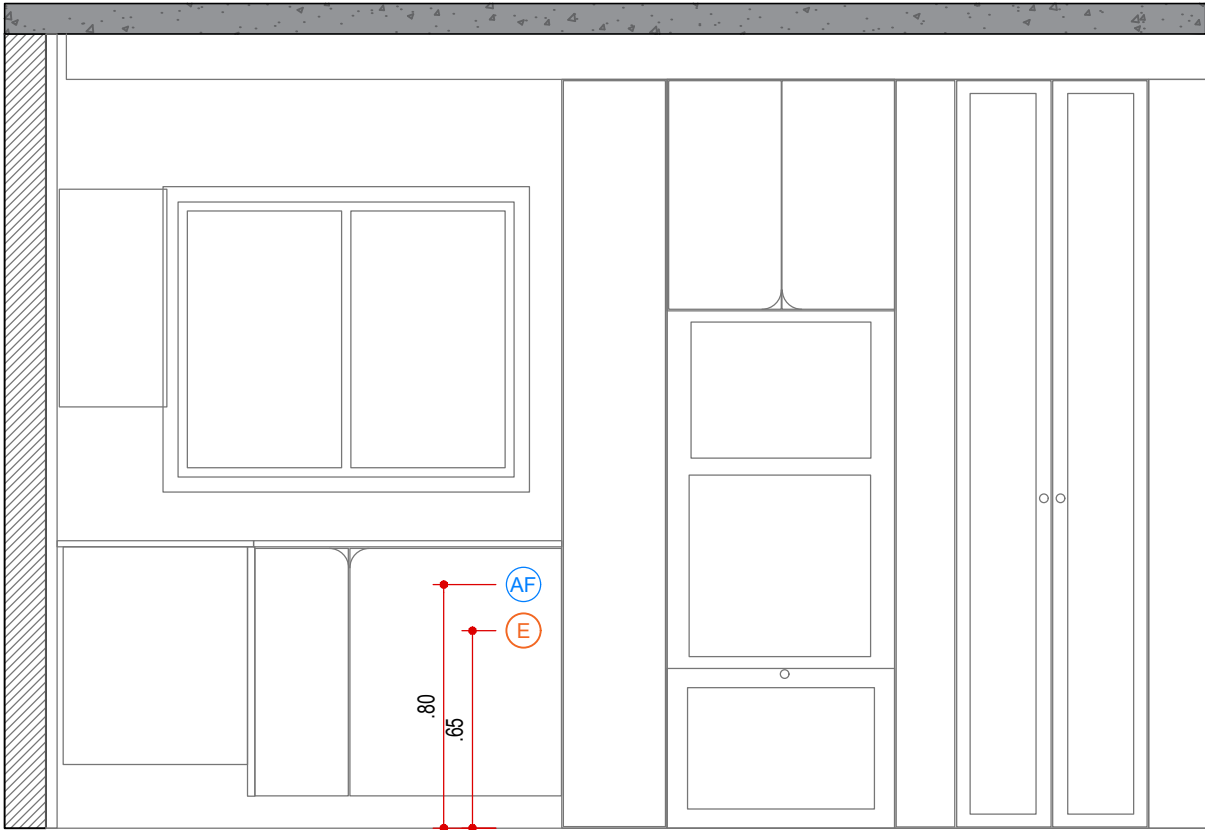

VISTA 3 - HIDRÁULICA
COZINHA
ESCALA 1:25

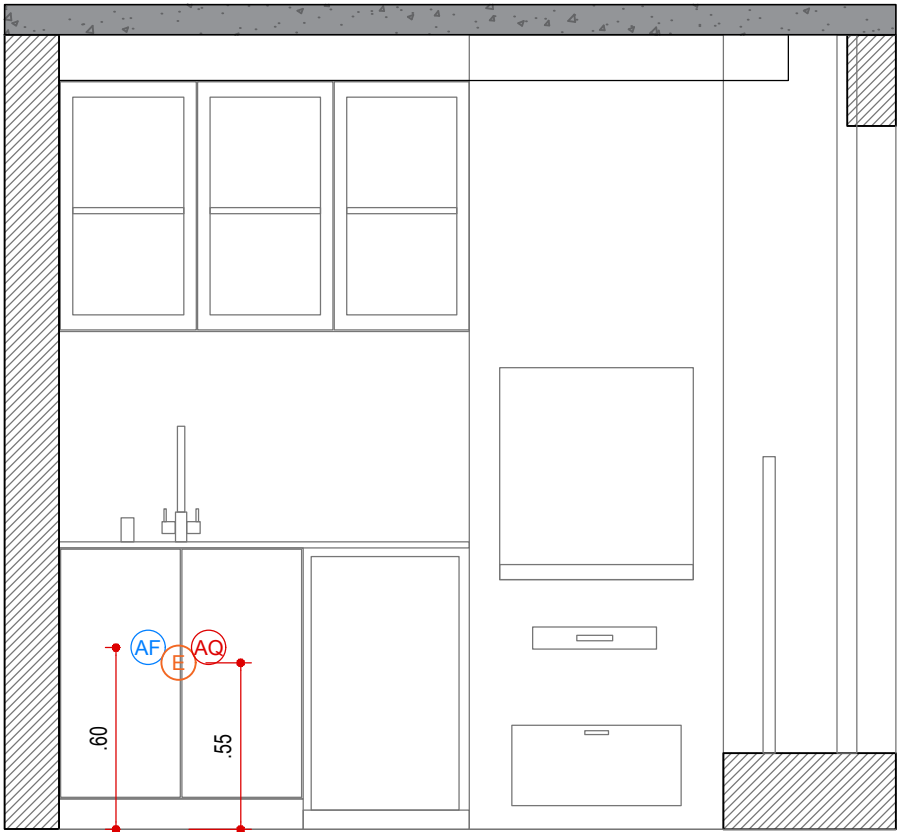

VISTA 4 - HIDRÁULICA
TERRAÇO
ESCALA 1:25

LEGENDA

NOME/ ENDEREÇO OBRA
Apto. Sabrina e Luís
Rua Ararituaba, 1143 | Vila Maria Alta | São Paulo

CLIENTE
Sabrina e Luís
DATA INICIAL FASE
26/11/2025
ASSUNTO
**VISTA DE
HIDRAULICA**
FOLHA
38/40

Entrega	xx/xx	xxxxxxxx
REVISÃO	DATA	DESCRIÇÃO



ARQUITETURA
CAU nº A267885-3
na.arq@outlook.com
naarquitectura.escritorio@gmail.com
SAO PAULO SP TEL +55 11 94505-7331

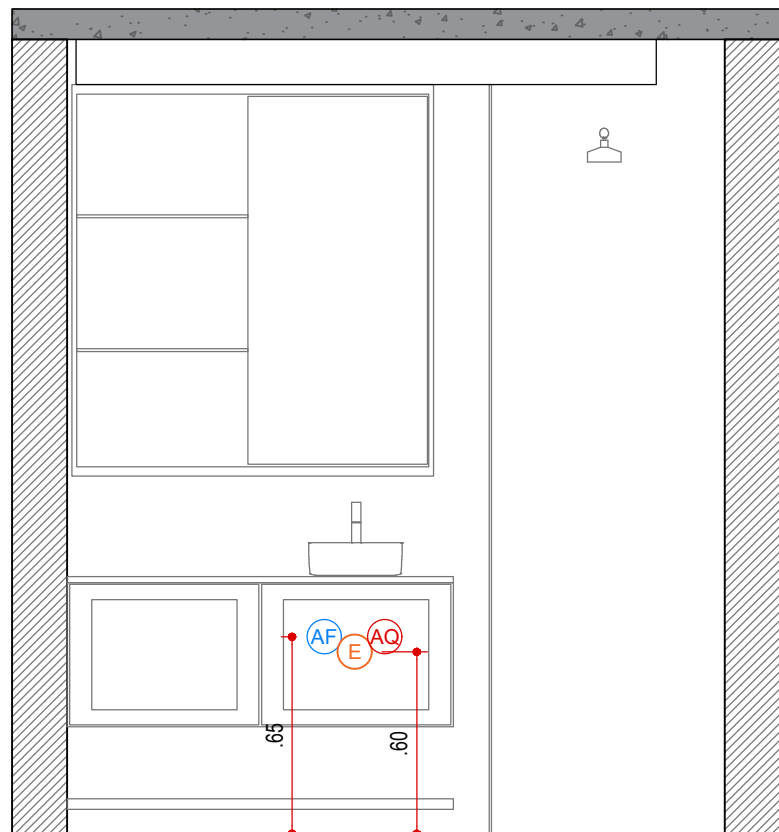

VISTA 5 - HIDRÁULICA
BANHO SUÍTE 1
ESCALA 1:25

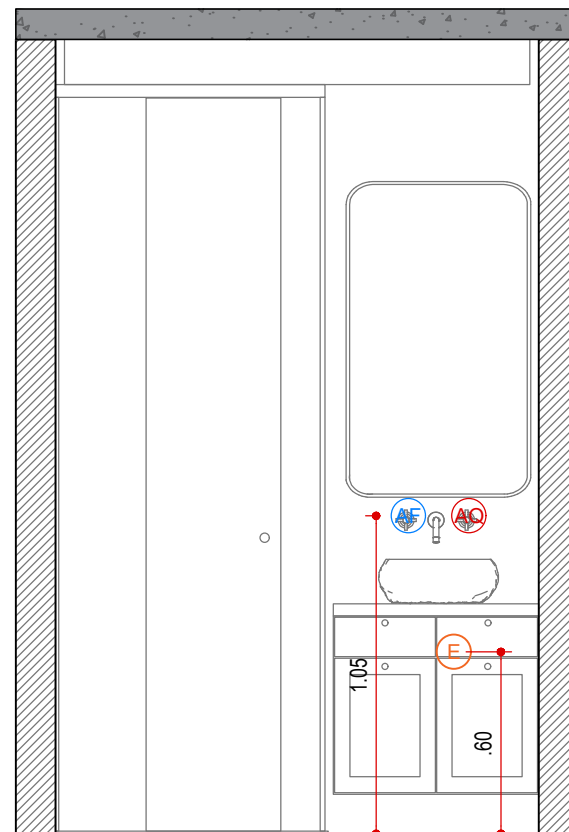

VISTA 6 - HIDRÁULICA
BANHO SUÍTE 2
ESCALA 1:25

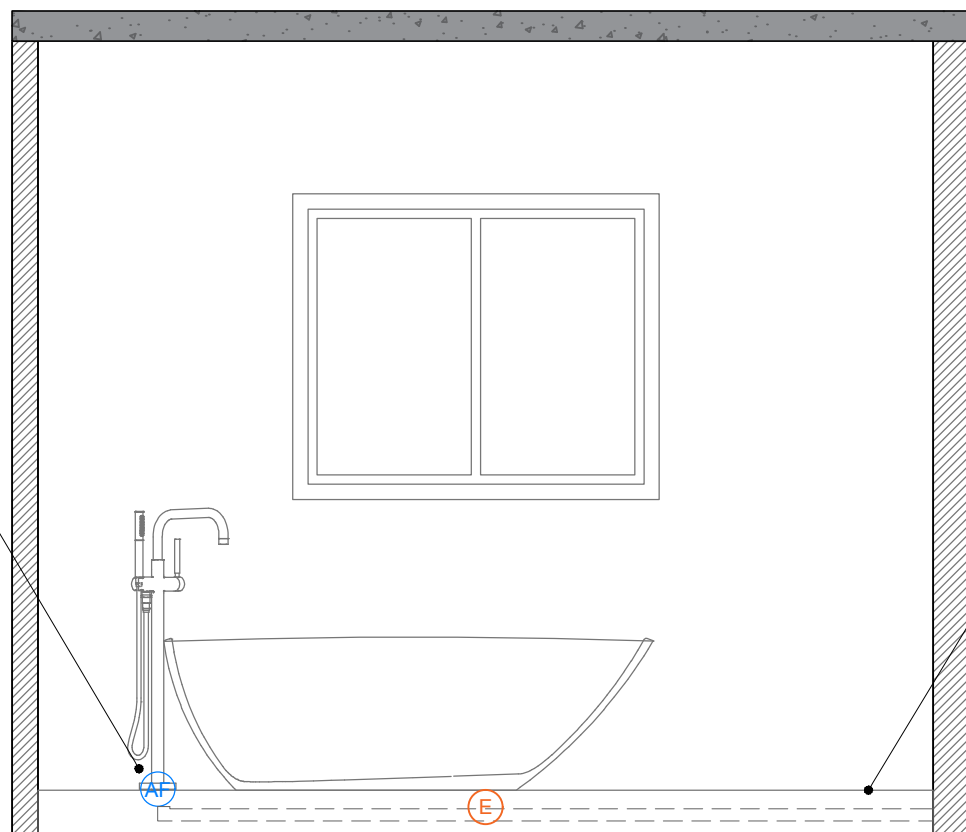

VISTA 7 - HIDRÁULICA
SUÍTE 2
ESCALA 1:25

PONTO DE ÁGUA
P/ TORNEIRA NO PISO

TODA A TUBULAÇÃO DE ÁGUA E ESGOTO VIRÁ PELO
PISO, QUE SERÁ CONSTRUÍDO COM 15 CM DE
ESPESSURA. A TUBULAÇÃO SERÁ PUXADA A PARTIR
DO BANHEIRO AO LADO.

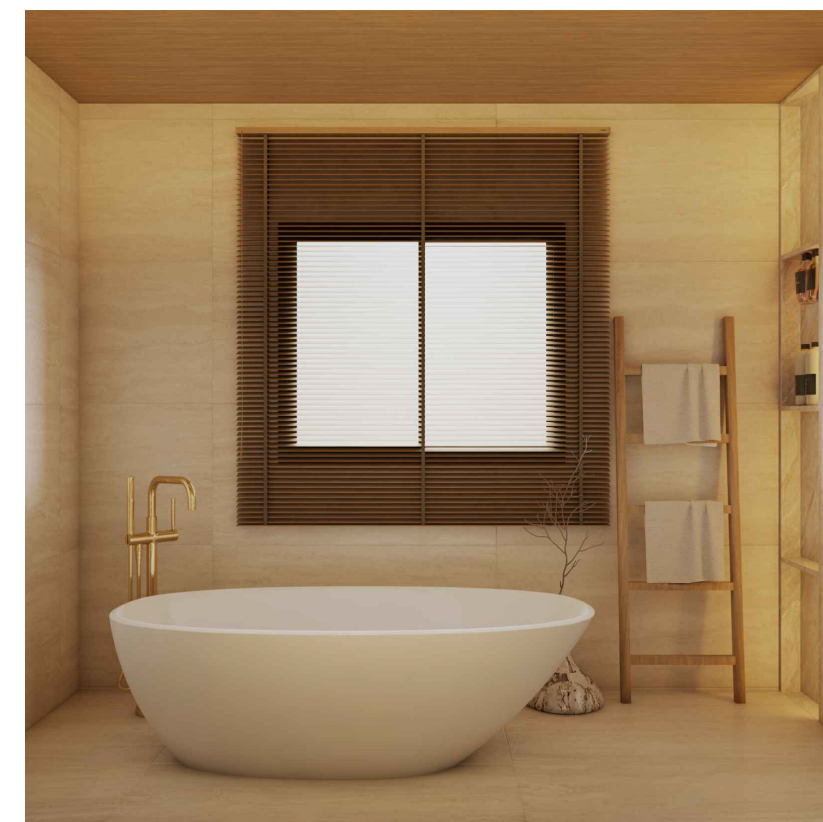

LEGENDA

NOME/ ENDEREÇO OBRA

Apto. Sabrina e Luís
Rua Ararituaba, 1143 | Vila Maria Alta | São Paulo

CLIENTE

Sabrina e Luís

DATA INICIAL FASE

26/11/2025

ASSUNTO

VISTA DE
HIDRAULICA

FOLHA

39/40

Entrega

xx/xx

xxxxxxxx

REVISÃO

DATA

DESCRIÇÃO



ARQUITETURA

CAU nº A267885-3

na.arq@outlook.com

naarquitetura.escriptorio@gmail.com

SAO PAULO SP

TEL +55 11 94505-7331

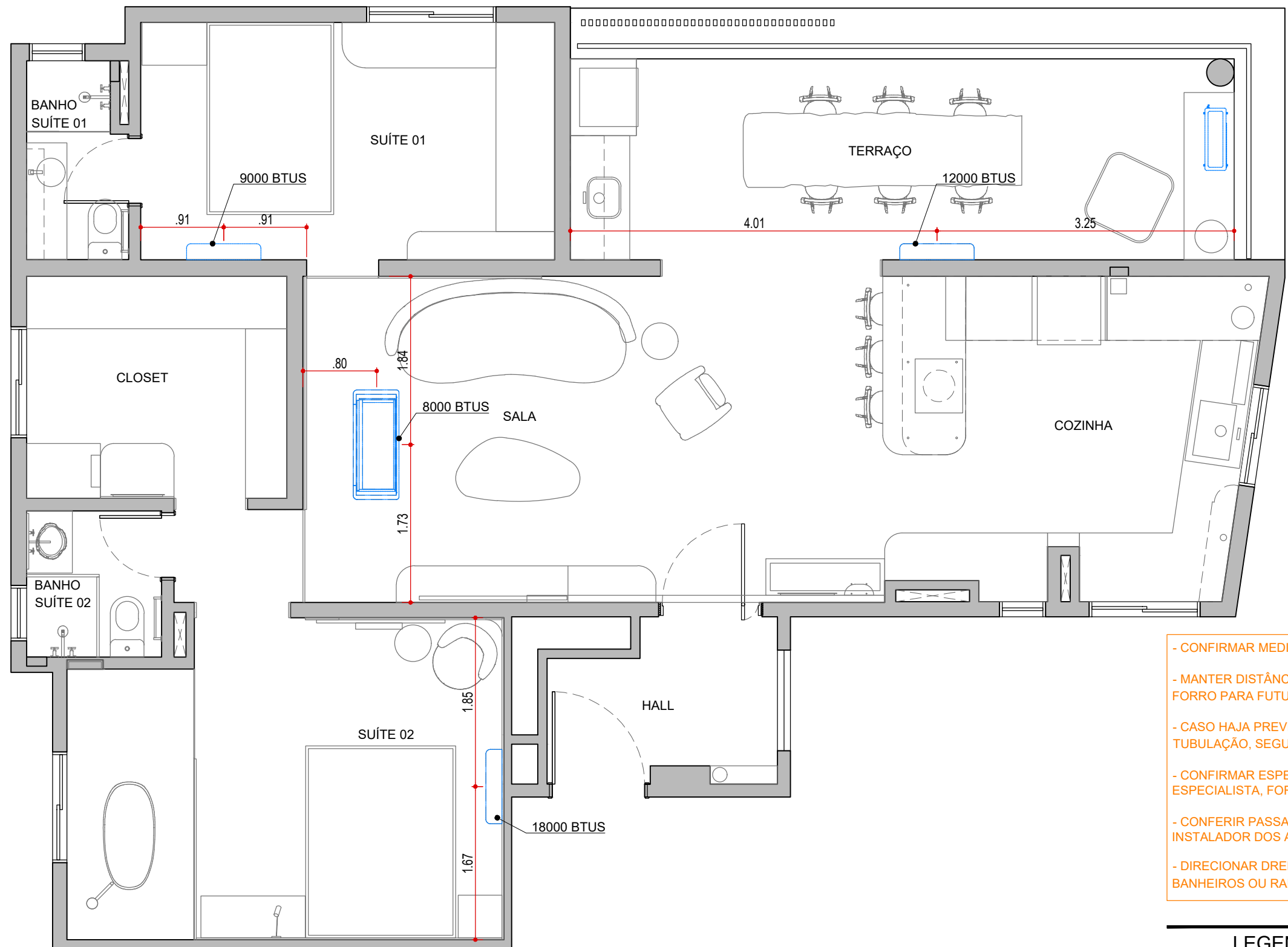

PLANTA DE AR CONDICIONADO
ESCALA 1:50

NOTAS!

- CONFIRMAR MEDIDAS NO LOCAL ANTES DA EXECUÇÃO;
- MANTER DISTÂNCIA DE 15CM DO TOPO DA EVAPORADORA ATÉ O FORRO PARA FUTURA MANUTENÇÃO;
- CASO HAJA PREVISÃO PELA CONSTRUTORA PARA OS CAMINHOS DA TUBULAÇÃO, SEGUI-LA;
- CONFIRMAR ESPECIFICAÇÃO DE BTUS COM O TÉCNICO DA EMPRESA ESPECIALISTA, FORNECEDORA DO AR CONDICIONADO;
- CONFERIR PASSAGEM DE TUBULAÇÃO E DRENO COM O TÉCNICO INSTALADOR DOS APARELHOS;
- DIRECIONAR DRENO DOS CASSETES E SPLITS PARA RALOS DOS BANHEIROS OU RALOS MAIS PRÓXIMOS;

LEGENDA DE AR CONDICIONADO

SÍMBOLO	DESCRIÇÃO
	EVAPORADORA - EXISTENTE
	EVAPORADORA - NOVA
	CONDENSADORA
	PONTO DE DRENO EXISTENTE
	PONTO DE DRENO NOVO

LEGENDA

NOME/ ENDEREÇO OBRA

Apto. Sabrina e Luís
Rua Ararituaba, 1143 | Vila Maria Alta | São Paulo

CLIENTE

Sabrina e Luís

DATA INICIAL FASE

26/11/2025

ASSUNTO
PLANTA DE
AR CONDICIONADO

FOLHA
40/40

Entrega	xx/xx	xxxxxxxx
REVISÃO	DATA	DESCRIÇÃO



ARQUITETURA

CAU nº A267885-3

na.arq@outlook.com

naarquitetura.escriptorio@gmail.com

SAO PAULO SP

TEL +55 11 94505-7331

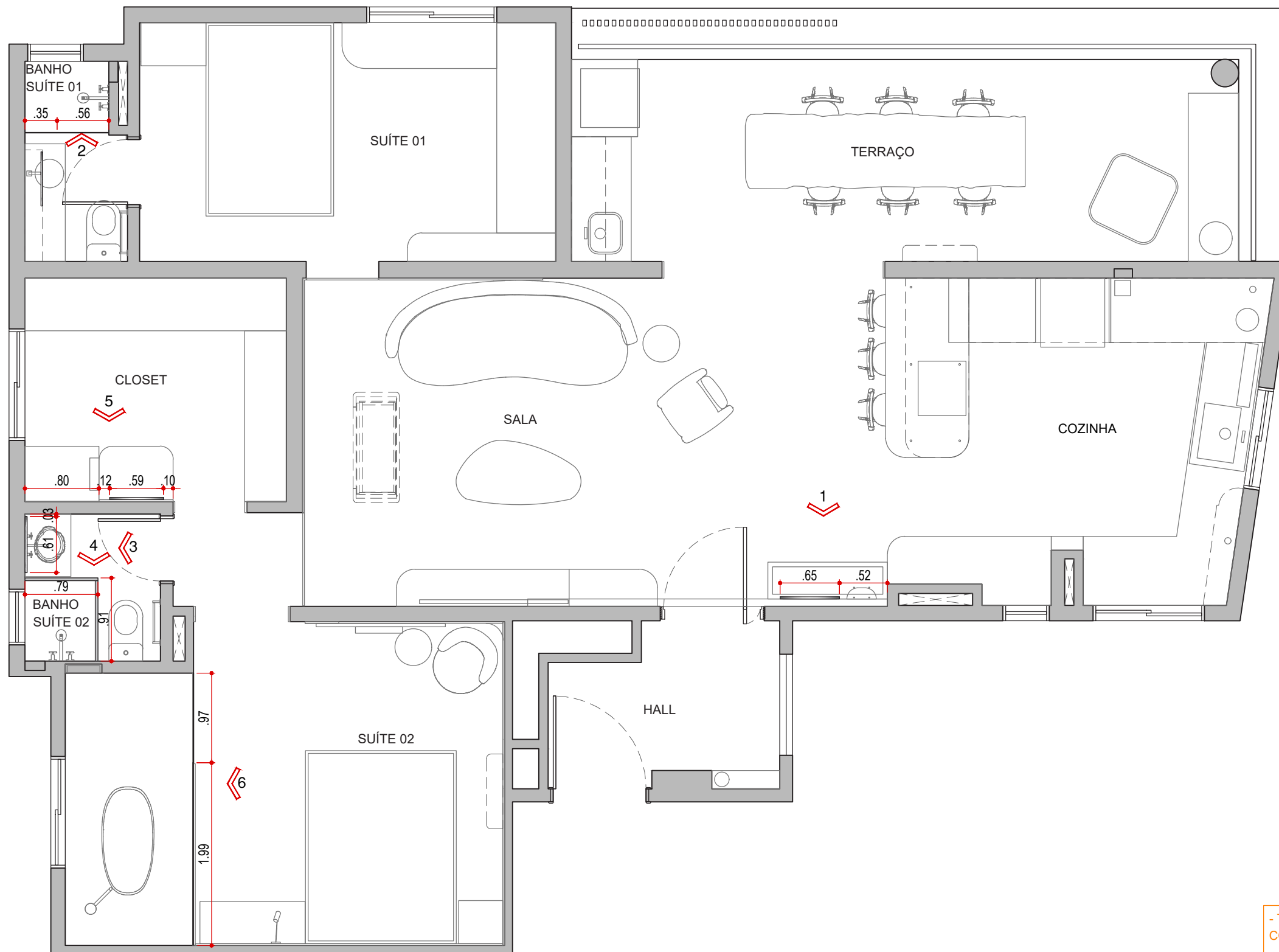

PLANTA DE VIDRAÇARIA
ESCALA 1:50

NOTAS!
- TODAS AS MEDIDAS DEVERÃO SER CONFIRMADAS NO LOCAL PELOS CONTRATADOS ANTES DA EXECUÇÃO;

LEGENDA DE VIDRAÇARIA

SÍMBOLO	DESCRIÇÃO
	ACABAMENTO METALON PRETO FOSCO
	ACABAMENTO METALON DOURADO
	VIDRO INCOLOR
	ESPELHO PRATA

LEGENDA

NOME/ ENDEREÇO OBRA
Apto. Sabrina e Luís
Rua Ararituaba, 1143 | Vila Maria Alta | São Paulo

CLIENTE
Sabrina e Luís
DATA INICIAL FASE
26/11/2025
ASSUNTO
PLANTA DE VIDRAÇARIA
FOLHA
01/03

Entrega	xx/xx	xxxxxxxx
REVISÃO	DATA	DESCRIÇÃO



ARQUITETURA
CAU nº A267885-3
na.arq@outlook.com
naarquitectura.escriptorio@gmail.com
SAO PAULO SP TEL +55 11 94505-7331

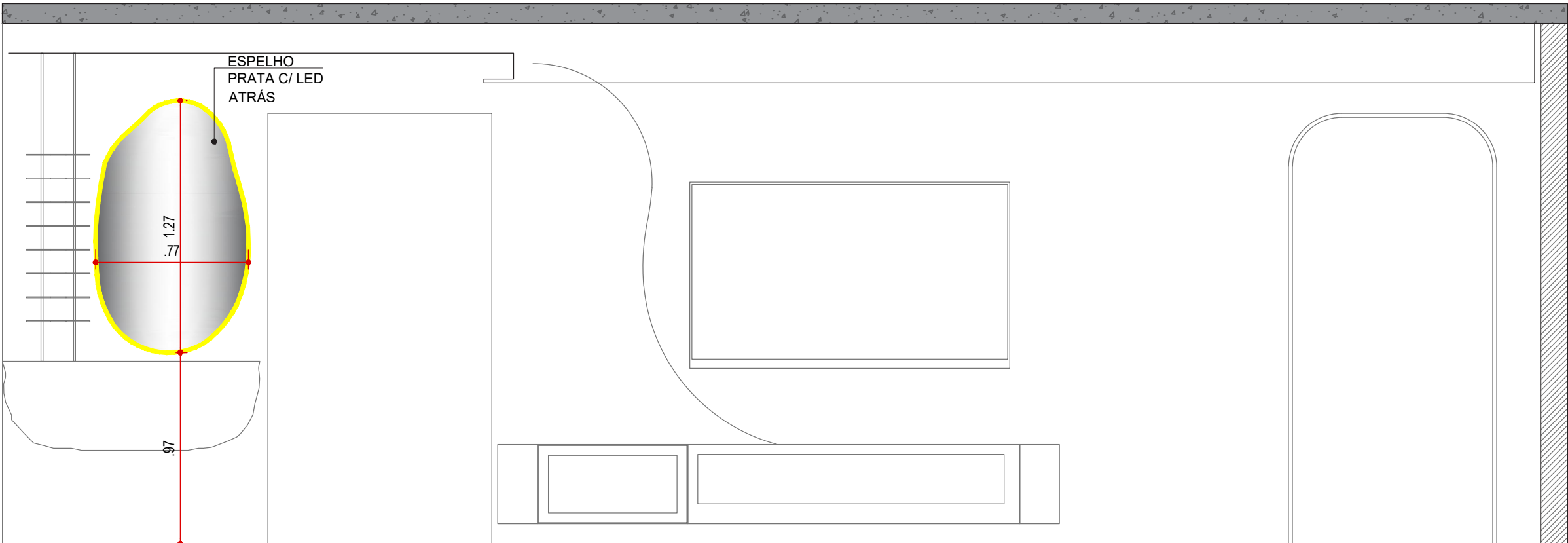

VISTA 1 - VIDRAÇARIA
SALA
ESCALA 1:25

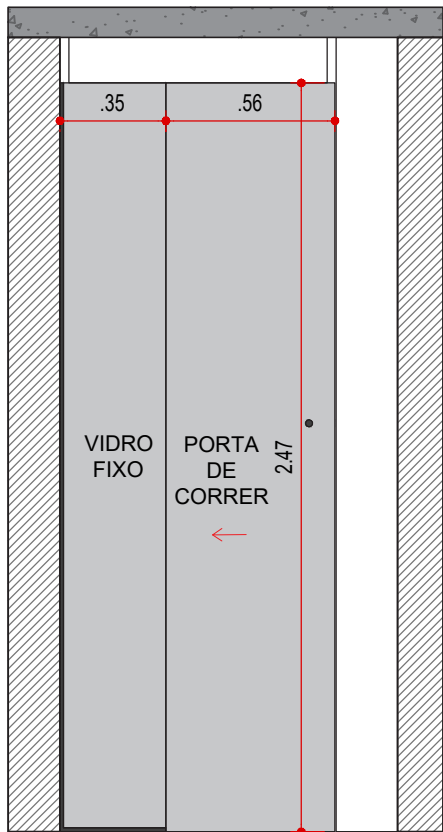

VISTA 2 - VIDRAÇARIA
BANHO SUÍTE 1
ESCALA 1:25

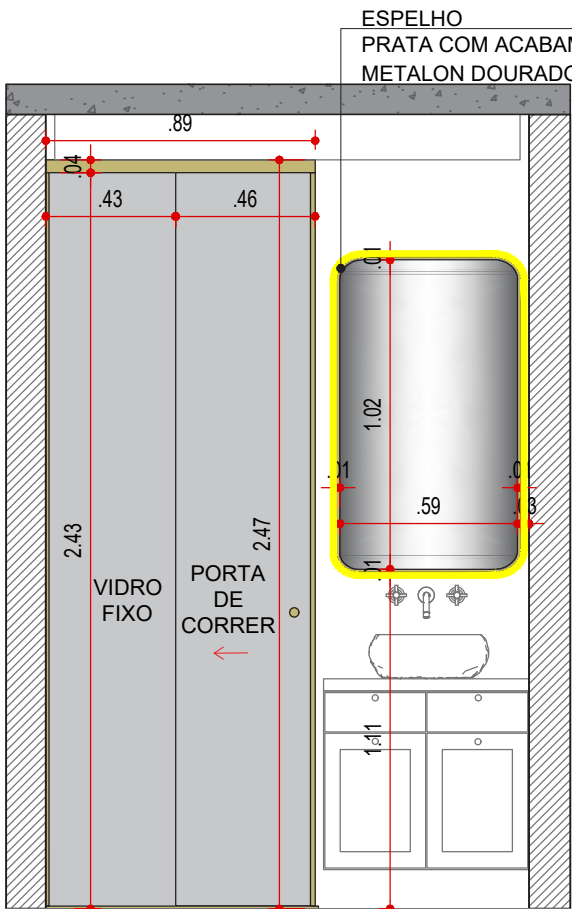

VISTA 3 - VIDRAÇARIA
BANHO SUÍTE 2
ESCALA 1:25

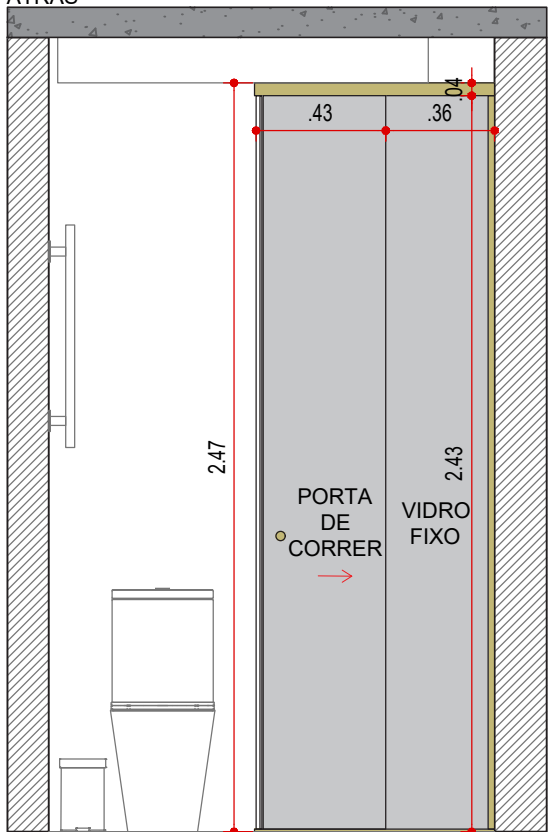

VISTA 4 - VIDRAÇARIA
BANHO SUÍTE 2
ESCALA 1:25



LEGENDA

NOME/ ENDEREÇO OBRA

Apto. Sabrina e Luís
Rua Ararituaba, 1143 | Vila Maria Alta | São Paulo

CLIENTE

Sabrina e Luís

DATA INICIAL FASE

26/11/2025

ASSUNTO

VISTA DE
VIDRAÇARIA

FOLHA

02/03

Entrega	xx/xx	xxxxxxxx
REVISÃO	DATA	DESCRIÇÃO



ARQUITETURA

CAU nº A267885-3

na.arq@outlook.com

naarquitectura.escriptorio@gmail.com

SAO PAULO SP

TEL +55 11 94505-7331

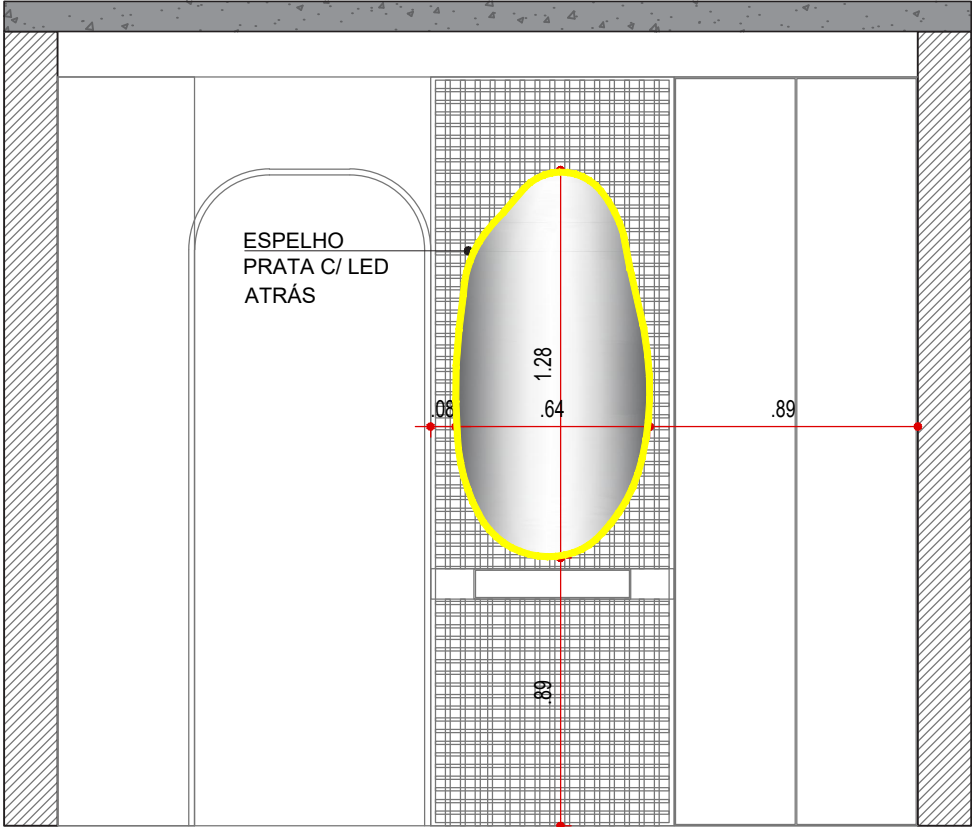

VISTA 5 - VIDRAÇARIA
CLOSET
ESCALA 1:25

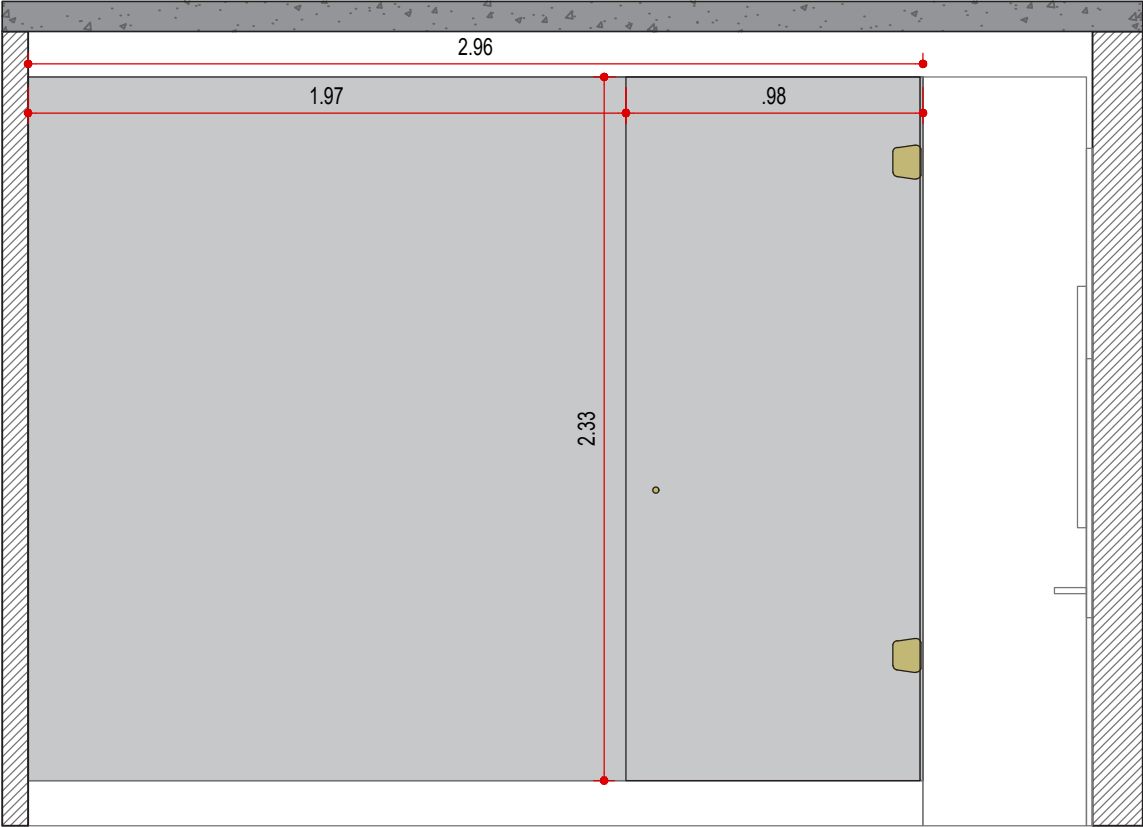

VISTA 6 - VIDRAÇARIA
SUÍTE 2
ESCALA 1:25



LEGENDA

NOME/ ENDEREÇO OBRA Apto. Sabrina e Luís Rua Ararituaba, 1143 Vila Maria Alta São Paulo	CLIENTE Sabrina e Luís	DATA INICIAL FASE 26/11/2025	Entrega	xx/xx	xxxxxxxx
ASSUNTO VISTA DE VIDRAÇARIA	FOLHA 03/03		REVISÃO	DATA	DESCRIÇÃO

ARQUITETURA
CAU nº A267885-3
na.arq@outlook.com
naarquitectura.escritorio@gmail.com
SAO PAULO SP TEL +55 11 94505-7331

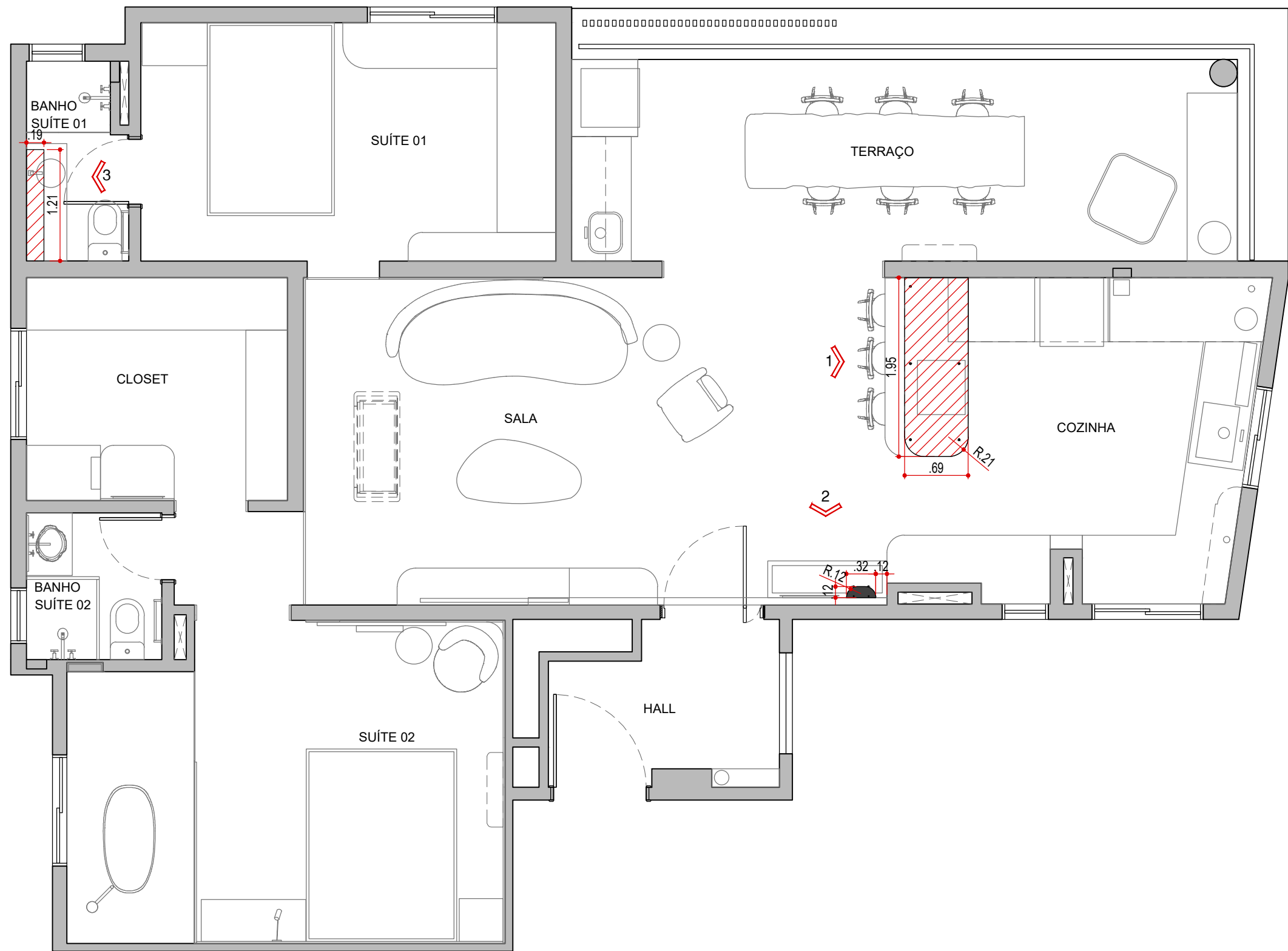

PLANTA DE SERRALHERIA
ESCALA 1:50

NOTAS!

- TODAS AS MEDIDAS DEVERÃO SER CONFIRMADAS NO LOCAL PELOS CONTRATADOS ANTES DA EXECUÇÃO;

LEGENDA DE SERRALHERIA

SÍMBOLO	DESCRIÇÃO
	ACABAMENTO METALON PRETO FOSCO

LEGENDA

NOME/ ENDEREÇO OBRA

Apto. Sabrina e Luís
Rua Ararituaba, 1143 | Vila Maria Alta | São Paulo

CLIENTE

Sabrina e Luís

DATA INICIAL FASE

26/11/2025

ASSUNTO
PLANTA DE
SERRALHERIA

FOLHA

01/03

Entrega xx/xx xxxxxxxx

REVISÃO DATA DESCRIÇÃO



ARQUITETURA

CAU nº A267885-3

na.arq@outlook.com

naarquitectura.escriptorio@gmail.com

SAO PAULO SP

TEL +55 11 94505-7331

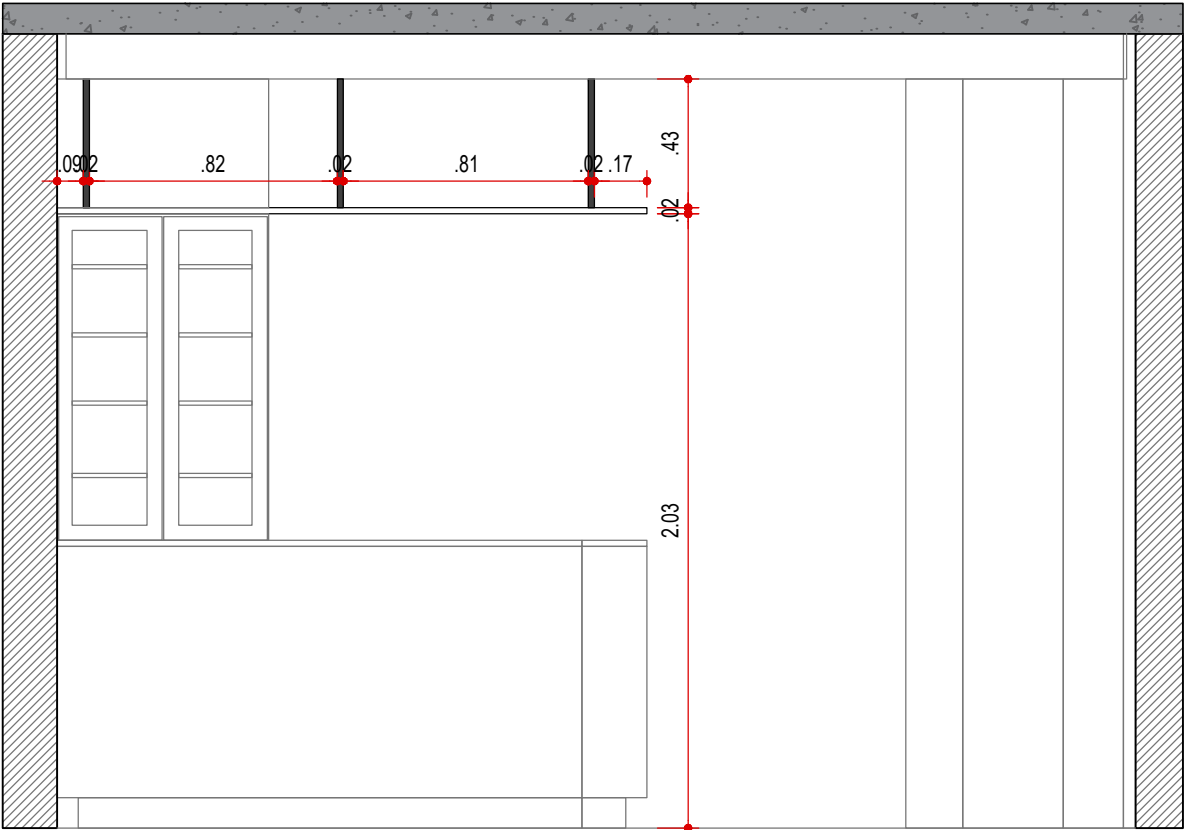

VISTA 1 - SERRALHERIA
COZINHA
ESCALA 1:25

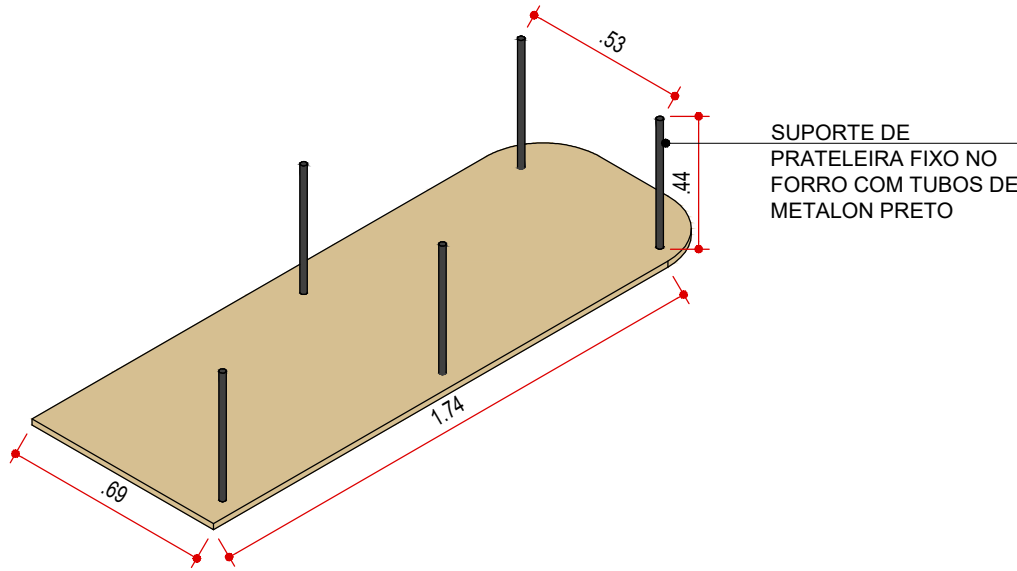

LEGENDA

NOME/ ENDEREÇO OBRA Apto. Sabrina e Luís Rua Ararituaba, 1143 Vila Maria Alta São Paulo	CLIENTE Sabrina e Luís	DATA INICIAL FASE 26/11/2025	Entrega	xx/xx	xxxxxxxx
ASSUNTO VISTA DE SERRALHERIA	FOLHA 02/03		REVISÃO	DATA	DESCRIÇÃO

ARQUITETURA
CAU nº A267885-3
na.arq@outlook.com
naarquitectura.escritorio@gmail.com
SAO PAULO SP TEL +55 11 94505-7331

BAGUETE
QUARTZO BRANCO

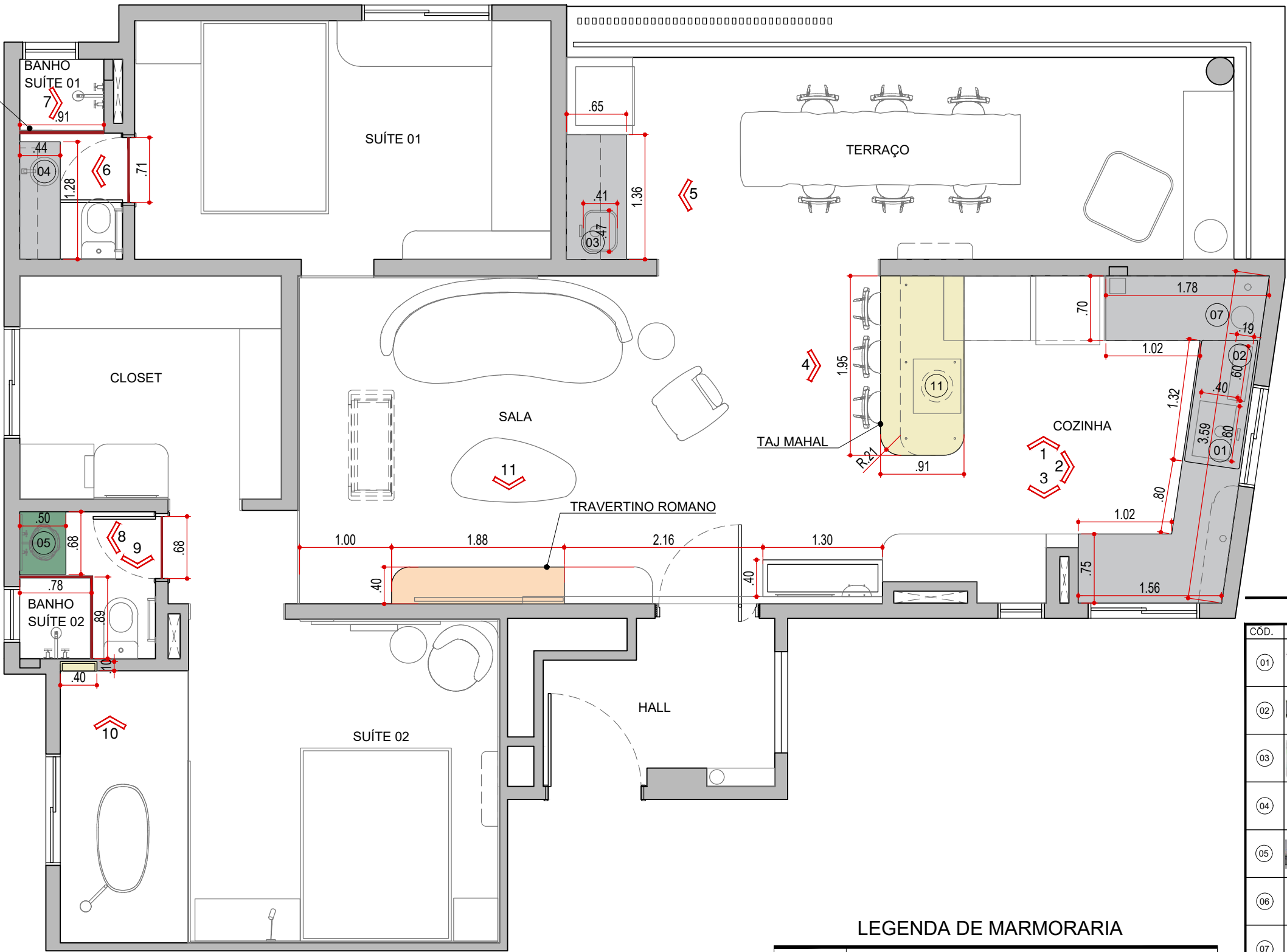

PLANTA DE MARMORARIA
ESCALA 1:50

NOTAS!

- CONFIRMAR MEDIDAS NO LOCAL ANTES DA EXECUÇÃO;
- QUINAS / CANTOS VIVOS DEVERÃO SER FEITOS COM ACABAMENTO 45° NAS PEÇAS;
- AS BANCADAS NÃO TERÃO FRONTÃO, APENAS UM RECUO DE 1CM NAS ÁREAS MOLHADAS;

LEGENDA DE MARMORARIA

SÍMBOLO	DESCRIÇÃO
	QUARTZO BRANCO
	TAJ MAHAL
	TRAVERTINO ROMANO
	QUARTZITO ESMERALDA GREEN
	BAGUETE PEDRA QUARTZO BRANCO (BANHEIROS)

LISTA EQUIPAMENTOS

CÓD.	SIMB.	DESCRIÇÃO
01		CUBA INOX - EMBUTIR OU SOPREPOR COURMET 60X40 MARCA RENO MODELO:6040 PRATA SKU - 491
02		CALHA ÚMIDA GOURMET ESCORREDOR DE COZINHA 60X19 AÇO INOX PRATA MARCA RENO MODELO:60X19 PRATA SKU - 547
03		CUBA DE EMBUTIR FRANKE BELL RETANGULAR 47,5X41CM EM AÇO INOX COM SIFÃO E VALVULA 4,5" 16665
04		CUBA APOIO 30CM REDONDA ROCA T1 TERRA BEIGE A32787U650
05		CUBA DE MÁRMORE VULCÂNICO CREAM OVAL - MARCA ARTEMANO
06		DOSADOR DE DETERGENTE 300ML AÇO INOX 304 PRETO - MARCA PINGOO
07		LIXEIRA DE EMBUTIR PARA BANCADA 5 L AÇO INOX PRATA ESCOVADO - MARCA PINGOO
08		TORNEIRA PARA COZINHA GOURMET MISTURADOR MONOCOMANDO EM AÇO INOX 304 FOSCO MURU PRETO - MARCA PINGOO
09		TORNEIRA MISTURADOR DE PAREDE PARA BANHEIRO INOX (ALVA OURO FOSCA) CÓD: TB149 MARCA:BELA METAIS
10		TORNEIRA MISTURADOR ALTA PARA BANHEIRO INOX (ALVA PRETA FOSCA) CÓD: TB164 MARCA:BELA METAIS
11		COOKTOP ITATIAIA MASTER 4 BOCAS VIDRO PRETO INDUÇÃO DIMENSÕES DO NICHU 56,5 L X 49,5P CM
12		TORRE DE TOMADA RETRÁTIL MULTIPLUG EMBUTIR ORGANIZADORA USB HUB
13		QUEIMADOR LAREIRA ECOLÓGICA A ÁLCOOL OU ETANOL 60CM DE LARGURA X 14CM DE PROF. DE EMBUTIR CAPACIDADE DO TANQUE DE COMBUSTÍVEL 2.5L

LEGENDA

NOME/ ENDEREÇO OBRA

Apto. Sabrina e Luís
Rua Ararituaba, 1143 | Vila Maria Alta | São Paulo

CLIENTE
Sabrina e Luís

ASSUNTO
PLANTA DE
MARMORARIA

DATA INICIAL FASE
26/11/2025

FOLHA
01/06

Entrega	xx/xx	xxxxxxxx
REVISÃO	DATA	DESCRIÇÃO



ARQUITETURA
CAU nº A267885-3
na.arq@outlook.com
naarquitectura.escriptorio@gmail.com
SAO PAULO SP TEL +55 11 94505-7331

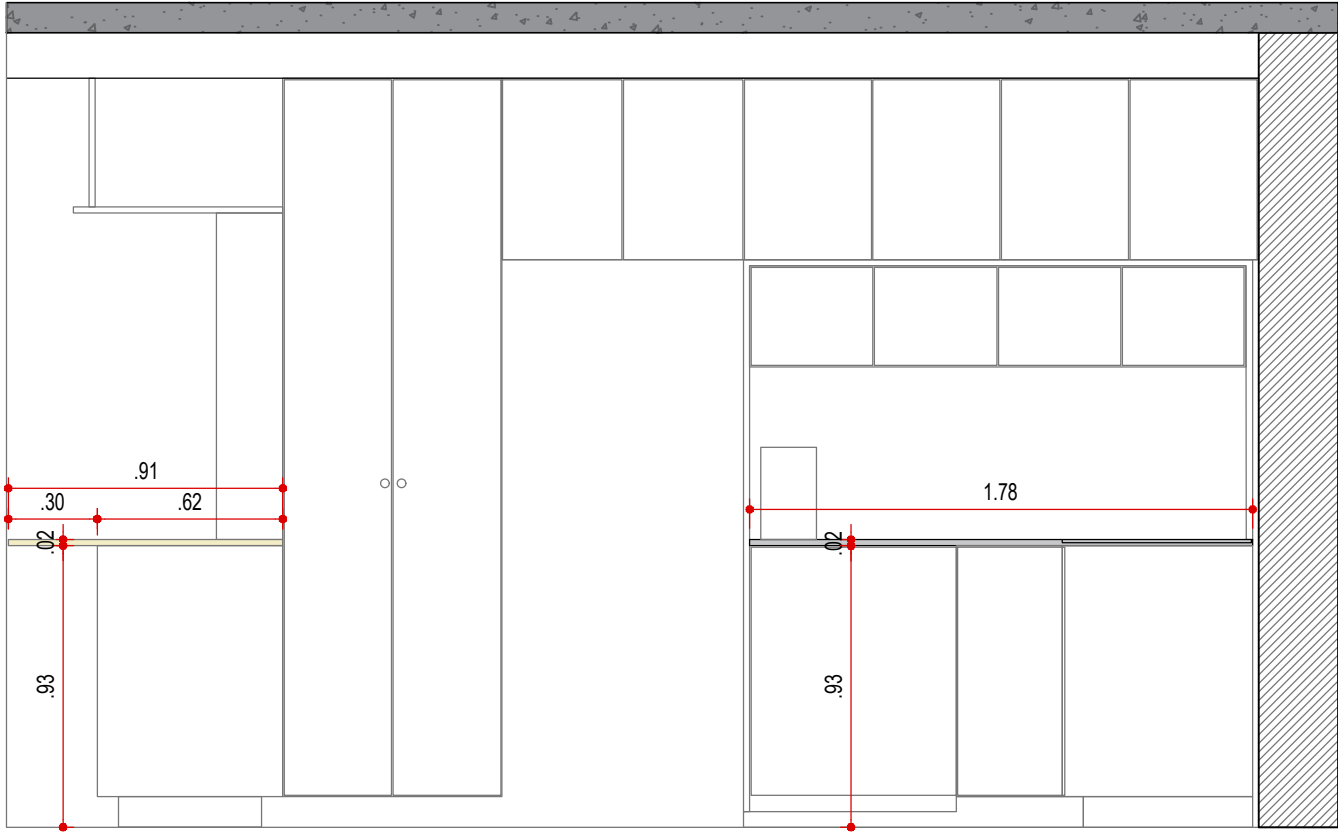

VISTA 1 - MARMORARIA
COZINHA
ESCALA 1:25

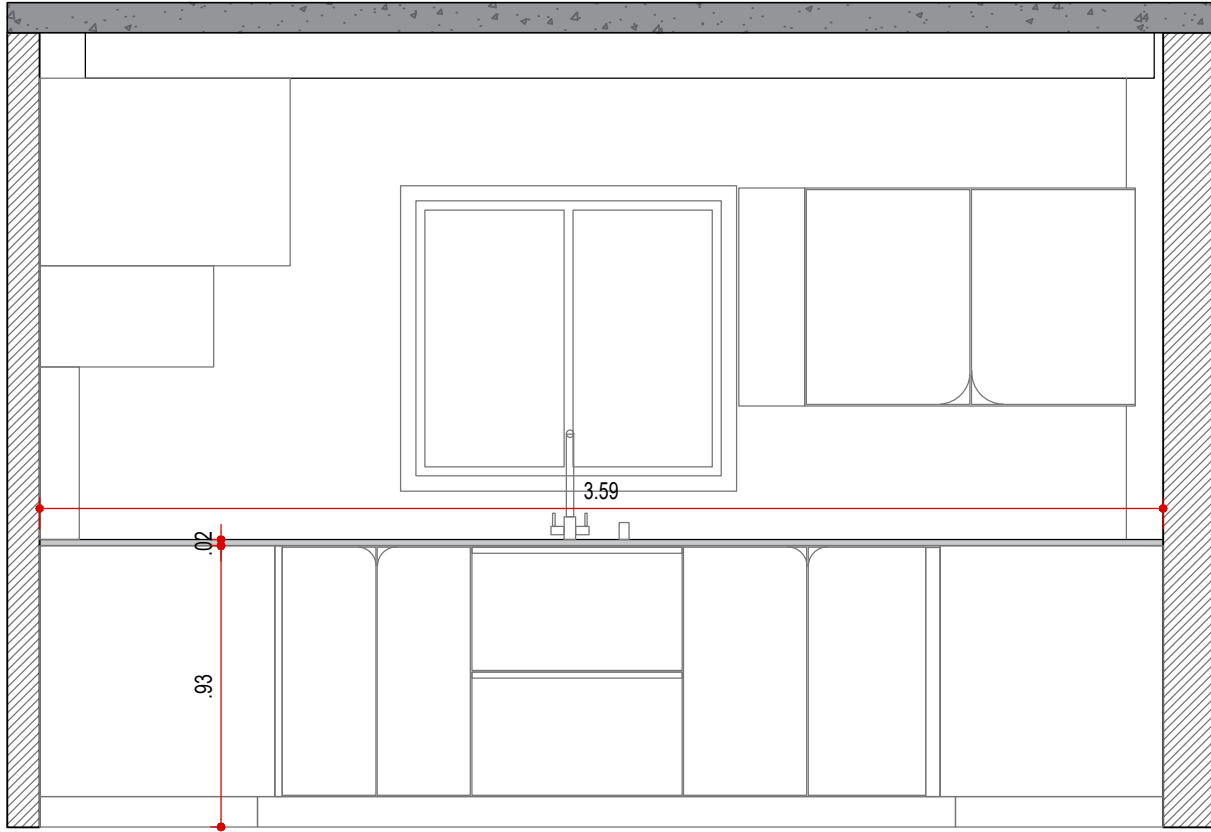

VISTA 2 - MARMORARIA
COZINHA
ESCALA 1:25

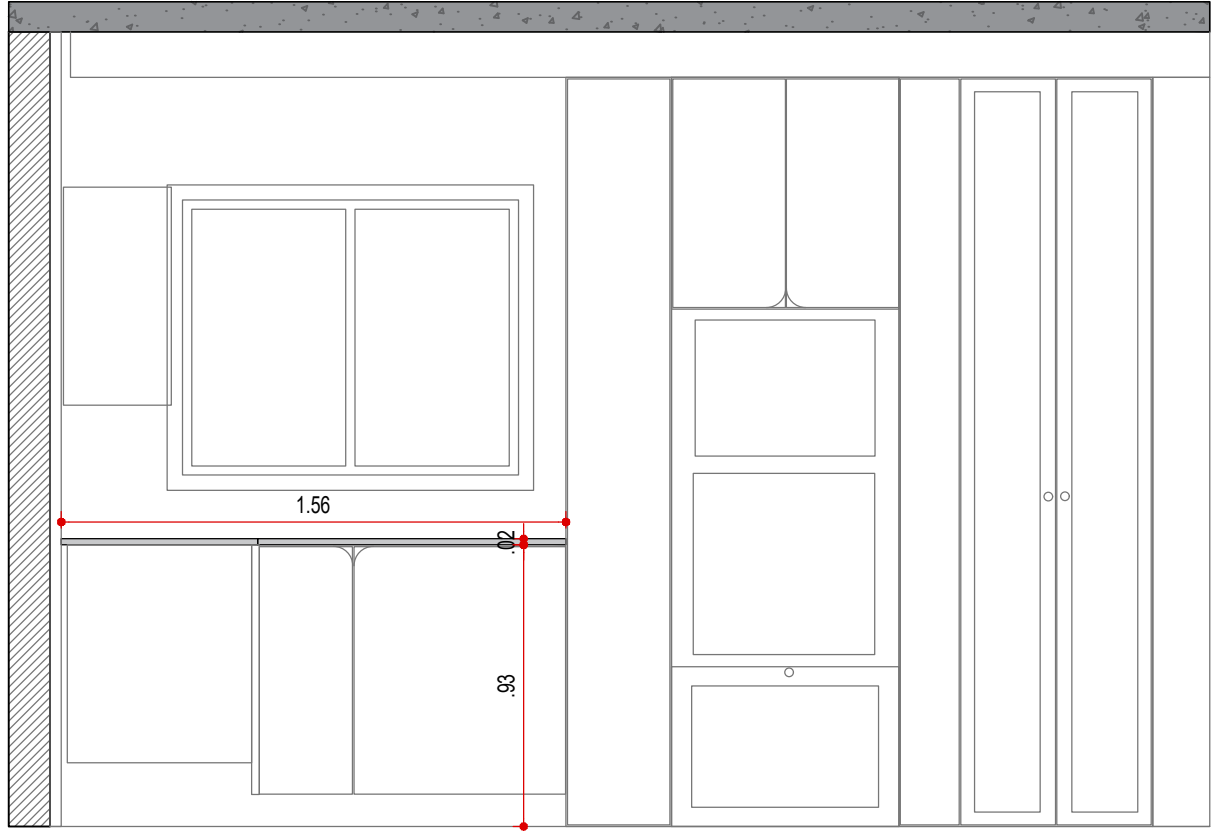

VISTA 3 - MARMORARIA
COZINHA
ESCALA 1:25

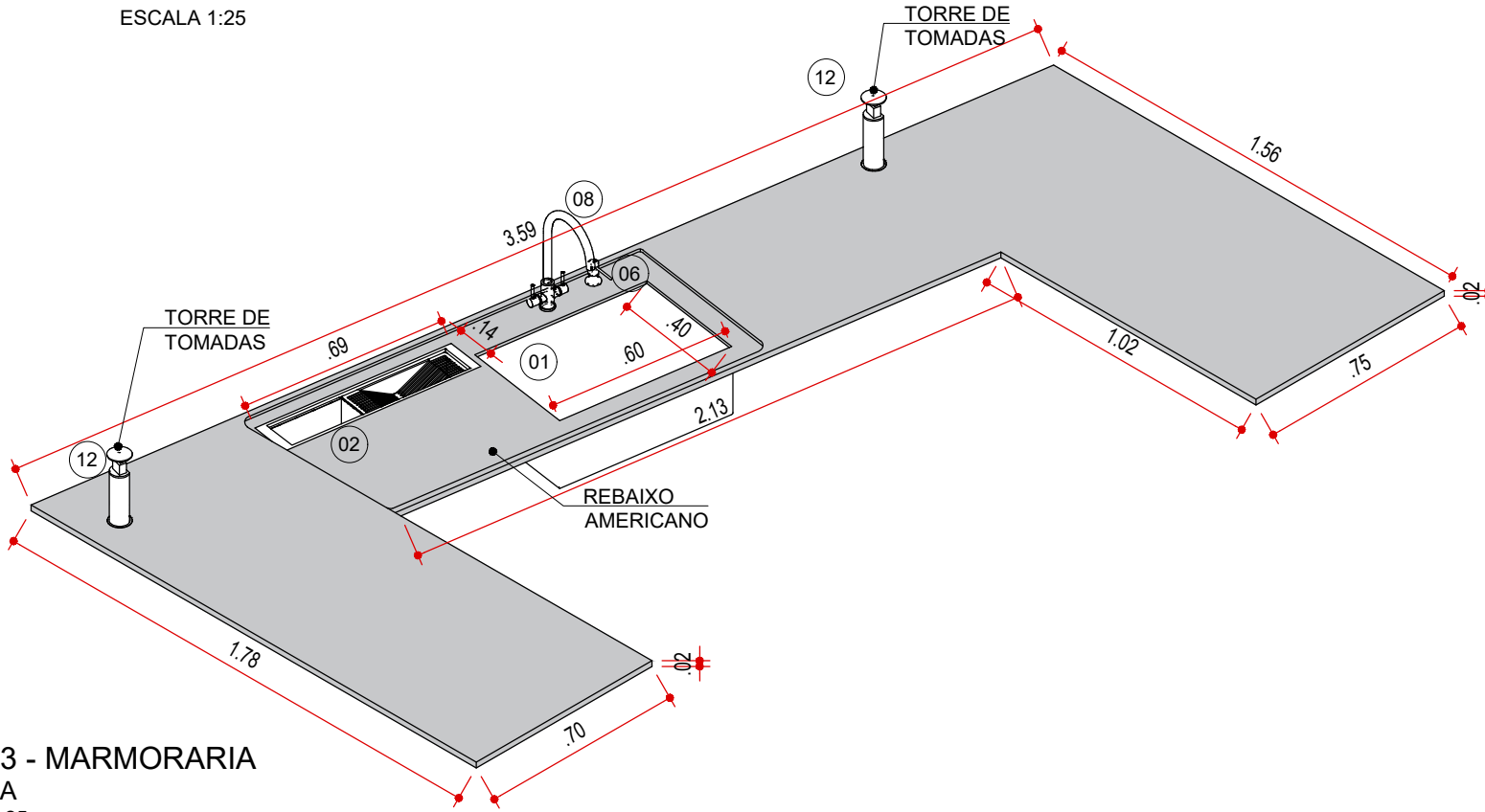

LEGENDA

NOME/ ENDEREÇO OBRA
Apto. Sabrina e Luís
Rua Ararituaba, 1143 | Vila Maria Alta | São Paulo

CLIENTE
Sabrina e Luís
DATA INICIAL FASE
26/11/2025
ASSUNTO
VISTA DE MARMORARIA
FOLHA
02/06

Entrega	xx/xx	xxxxxxxx
REVISÃO	DATA	DESCRIÇÃO



ARQUITETURA
CAU nº A267885-3
na.arq@outlook.com
naarquitectura.escriptorio@gmail.com
SAO PAULO SP TEL +55 11 94505-7331

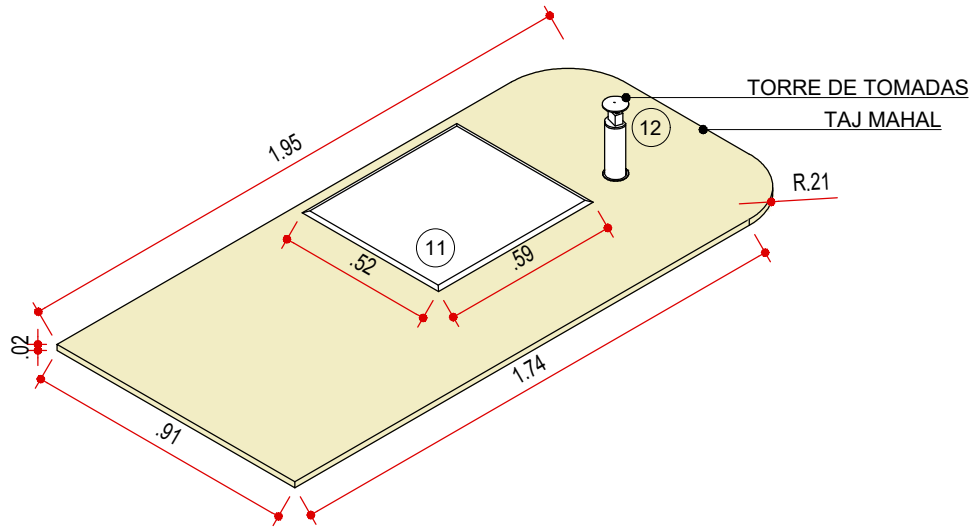
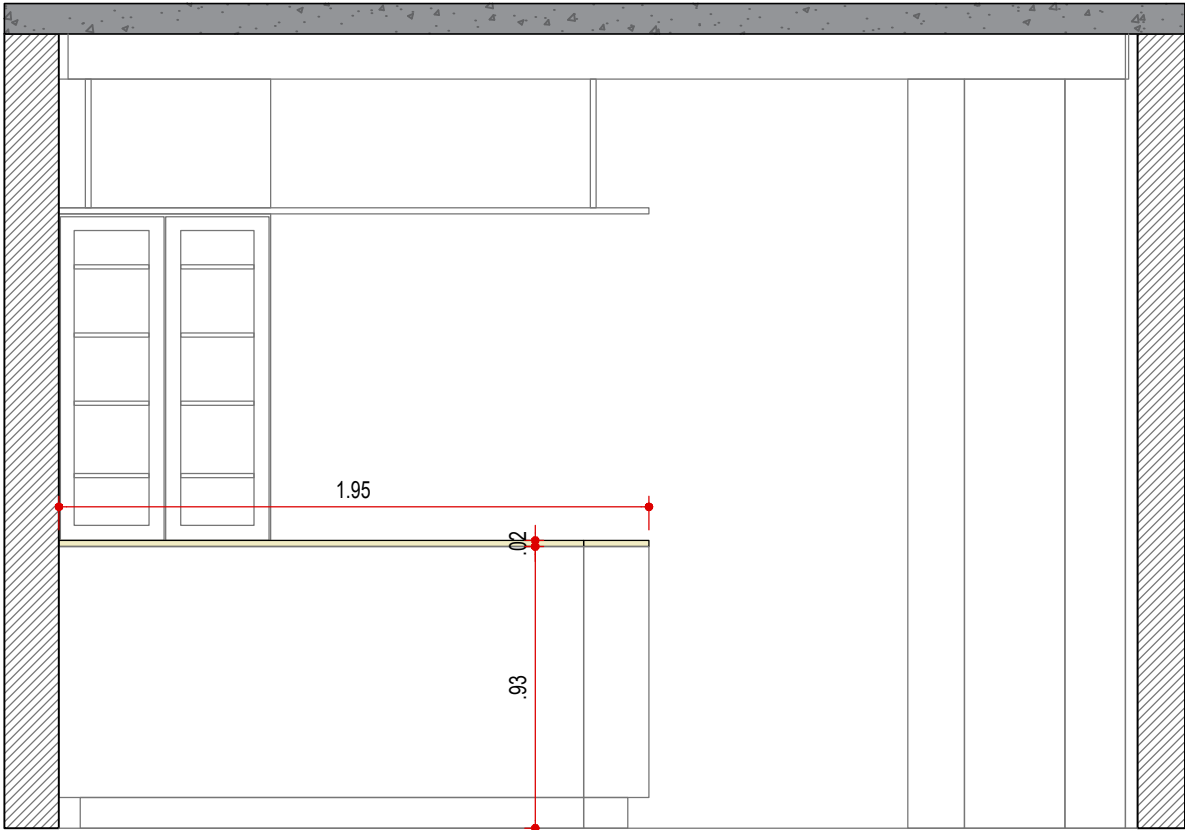

VISTA 4 - MARMORARIA
COZINHA
ESCALA 1:25

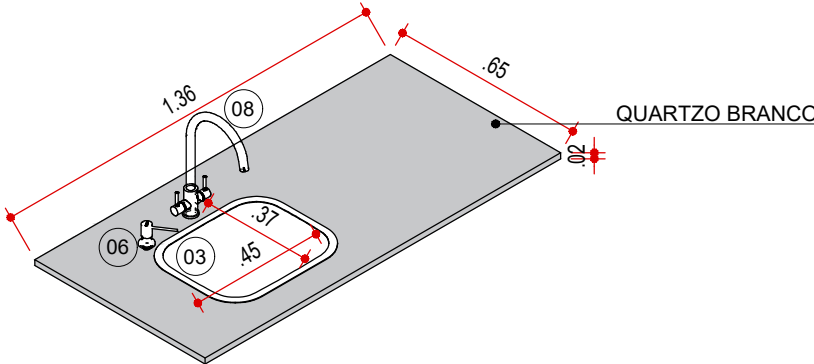
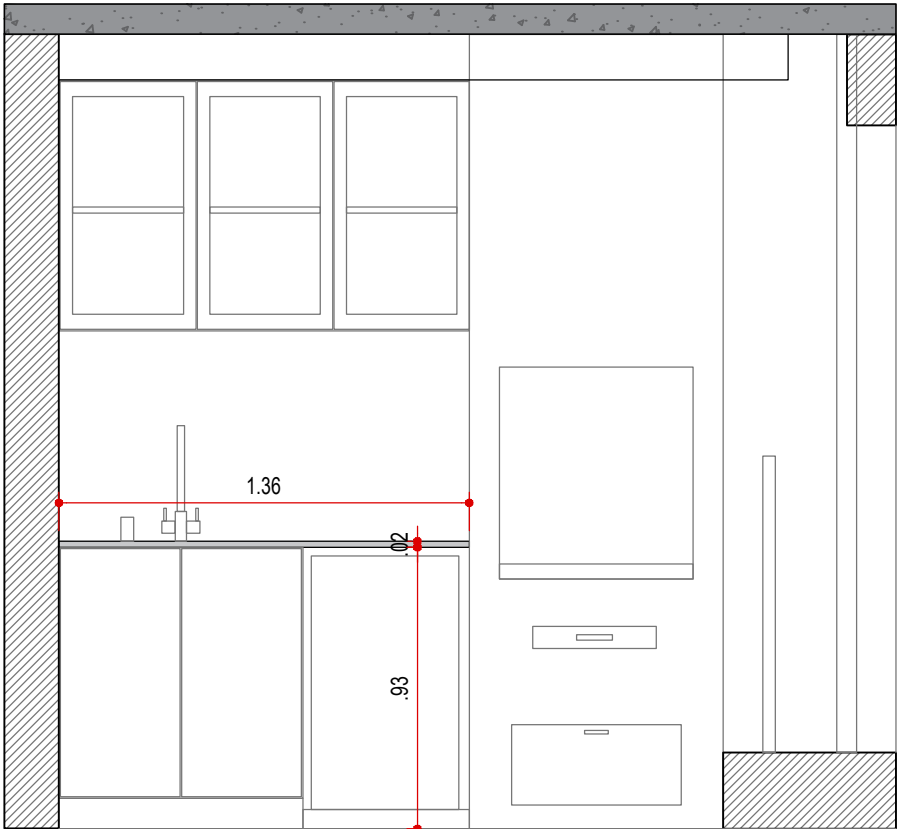

VISTA 5 - MARMORARIA
TERRAÇO
ESCALA 1:25

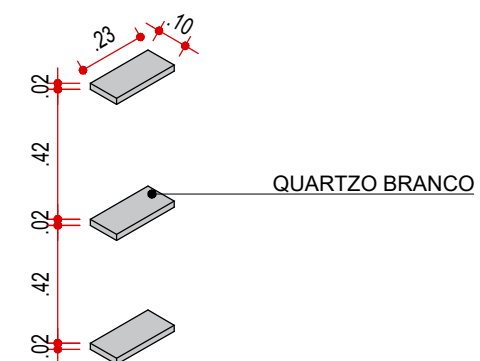
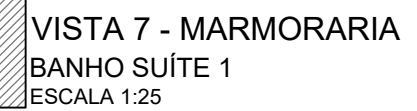
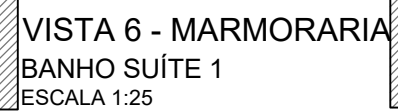

SAO PAULO SP TEL +55 11 94505-7331

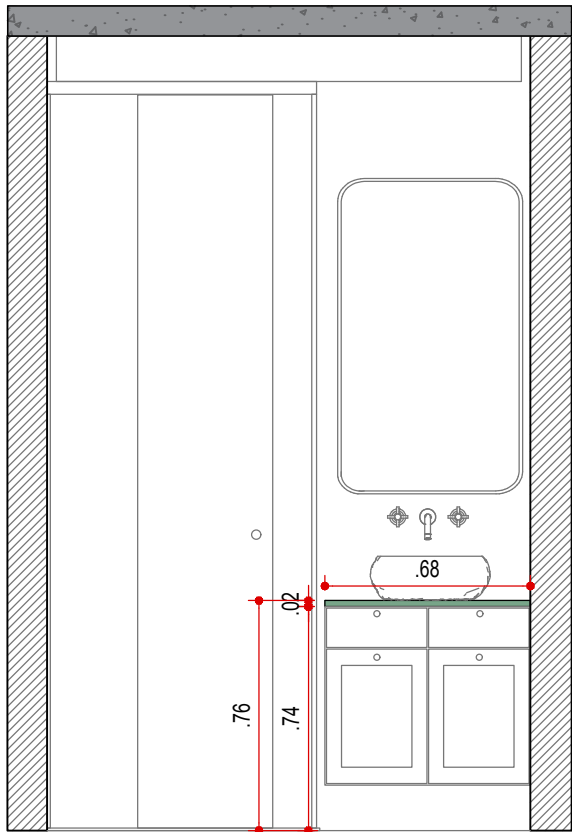

VISTA 8 - MARMORARIA
BANHO SUÍTE 2
ESCALA 1:25

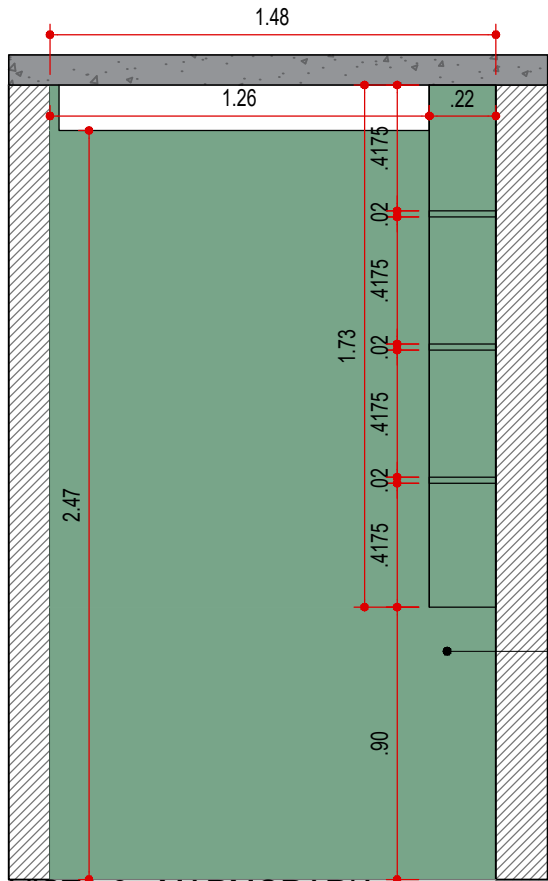
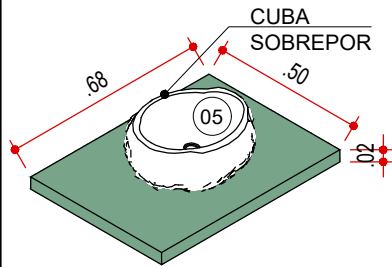

VISTA 9 - MARMORARIA
BANHO SUÍTE 2
ESCALA 1:25

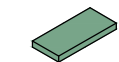
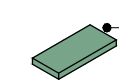
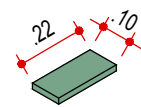

PRATELEIRAS COM
QUARTZO VERDE

PAREDE TODA COM QUARTZITO
ESMERALDA GREEN

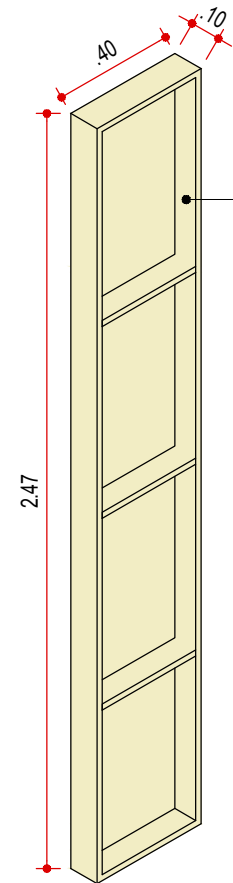

NICHO E
PRATELEIRAS COM
TAJ MAHAL

VISTA 10 - MARMORARIA
SUÍTE 2
ESCALA 1:25

LEGENDA

NOME/ ENDEREÇO OBRA
Apto. Sabrina e Luís
Rua Ararituaba, 1143 | Vila Maria Alta | São Paulo

CLIENTE
Sabrina e Luís
DATA INICIAL FASE
26/11/2025
ASSUNTO
VISTA DE
MARMORARIA
FOLHA
05/06

Entrega	xx/xx	xxxxxxx
REVISÃO	DATA	DESCRIÇÃO



ARQUITETURA
CAU nº A267885-3
na.arq@outlook.com
naarquitectura.escriptorio@gmail.com
SAO PAULO SP TEL +55 11 94505-7331

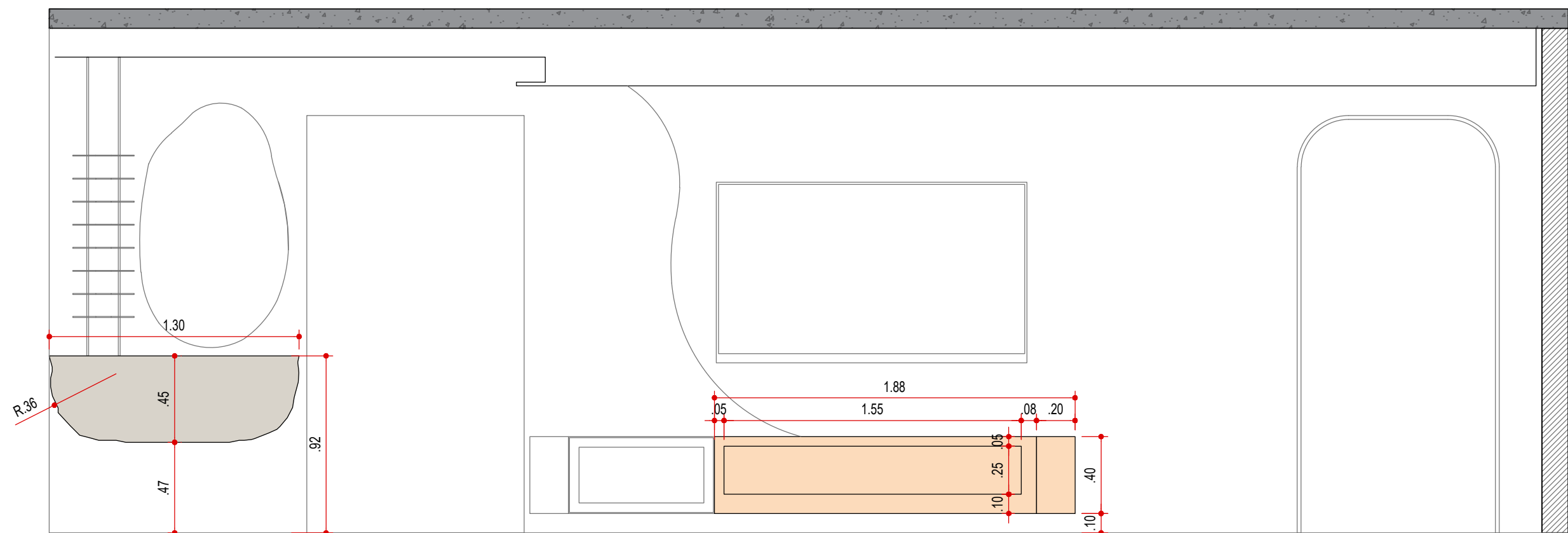

VISTA 11 - MARMORARIA
SALA
ESCALA 1:25

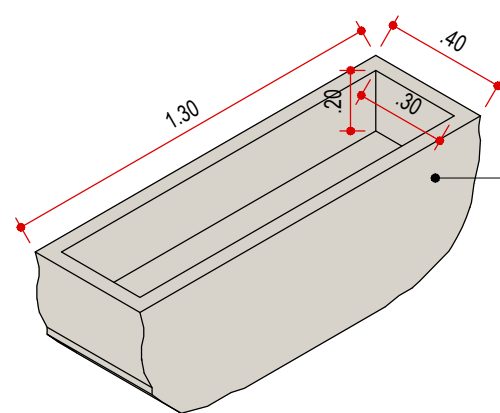

PEDRA A DEFINIR
ESCULPIDA
COM BORDAS
ARREDONDADAS

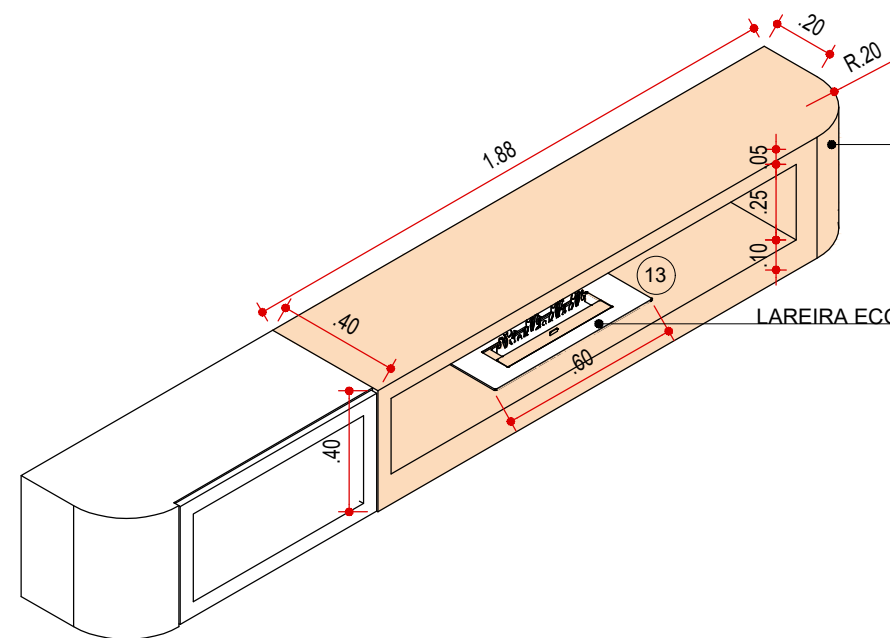

TRAVERTINO
ROMANO

LAREIRA ECOLÓGICA

LEGENDA

NOME/ ENDEREÇO OBRA

Apto. Sabrina e Luís

Rua Ararituaba, 1143 | Vila Maria Alta | São Paulo

CLIENTE

Sabrina e Luís

DATA INICIAL FASE

26/11/2025

ASSUNTO

VISTA DE
MARMORARIA

FOLHA

06/06

Entrega

xx/xx

xxxxxxxx

REVISÃO

DATA

DESCRIÇÃO



ARQUITETURA

CAU nº A267885-3

na.arq@outlook.com

naarquitectura.escriptorio@gmail.com

SAO PAULO SP

TEL +55 11 94505-7331

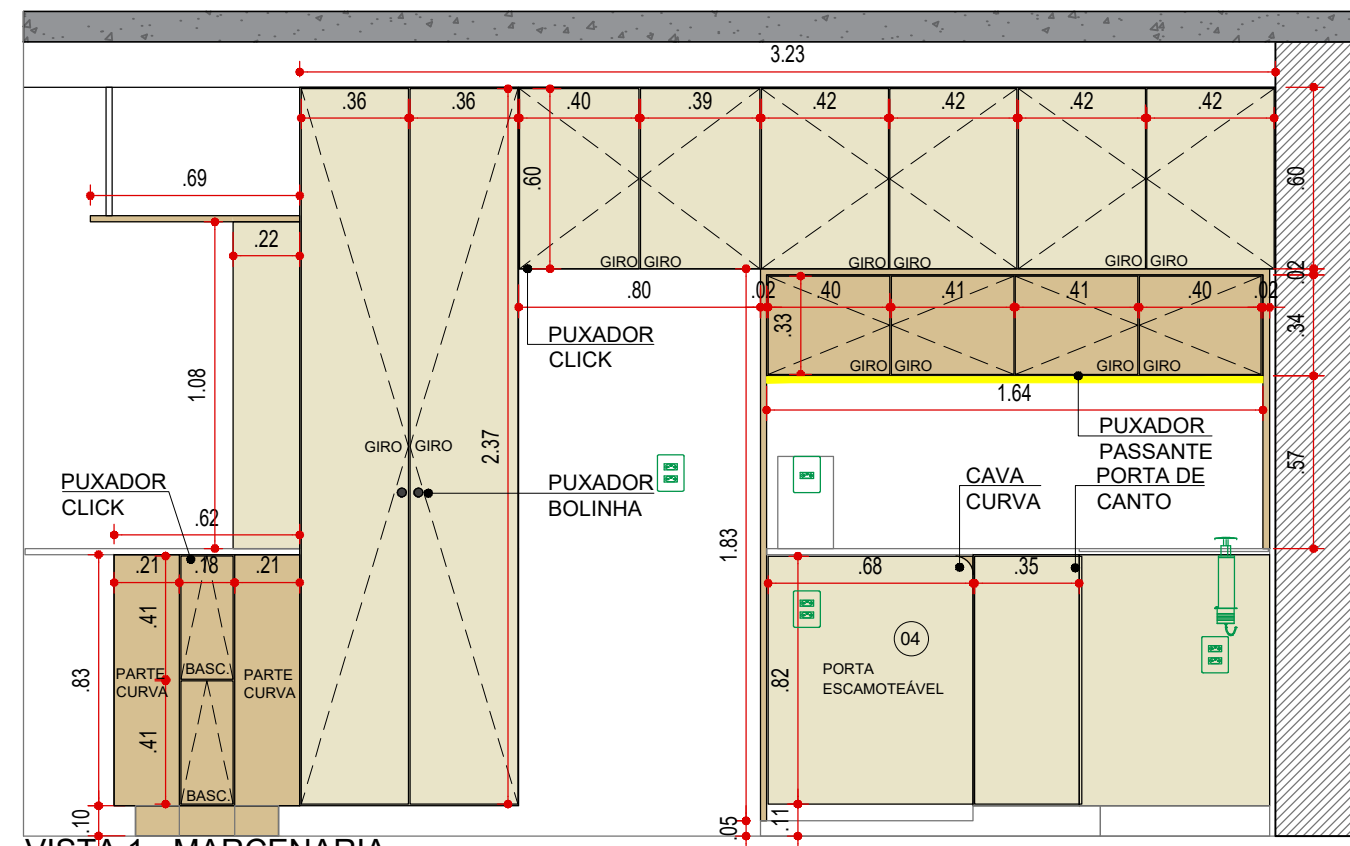

VISTA 1 - MARCENARIA
COZINHA
ESCALA 1:25

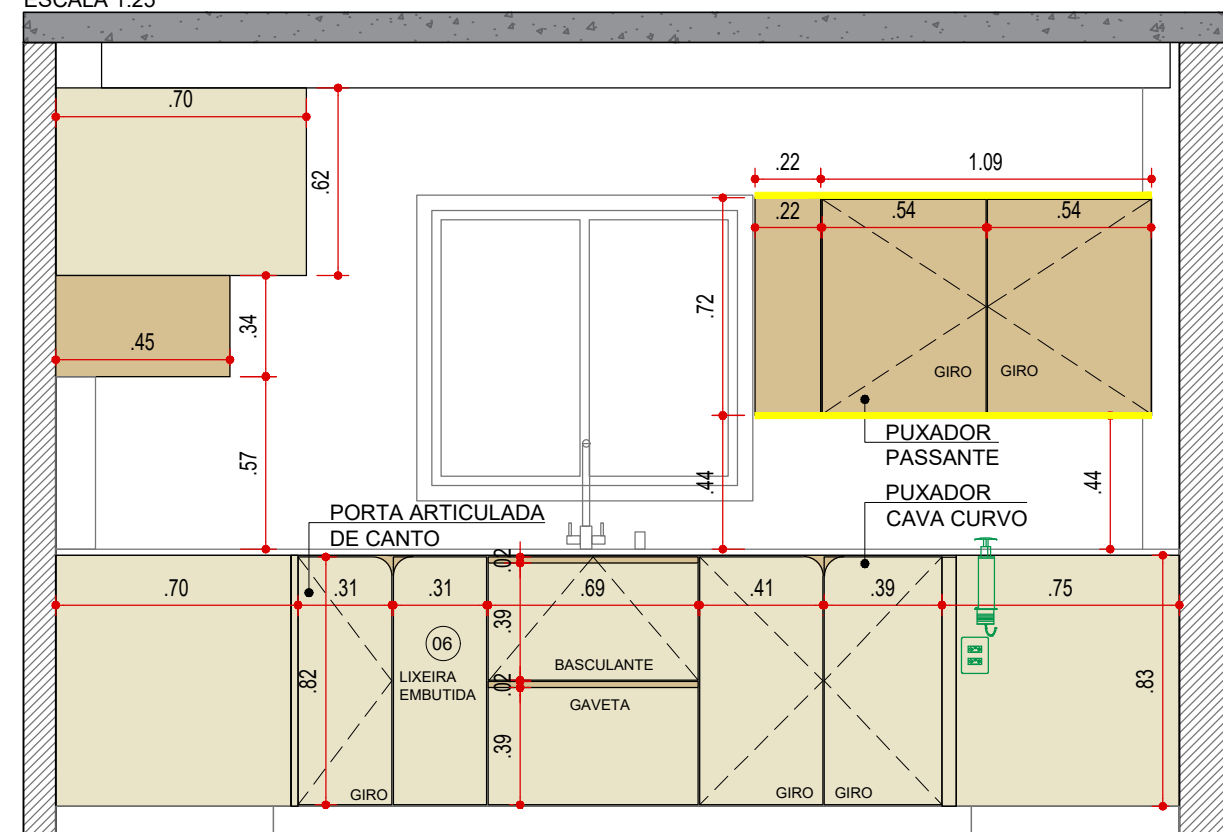

VISTA 2 - MARCENARIA
COZINHA
ESCALA 1:25

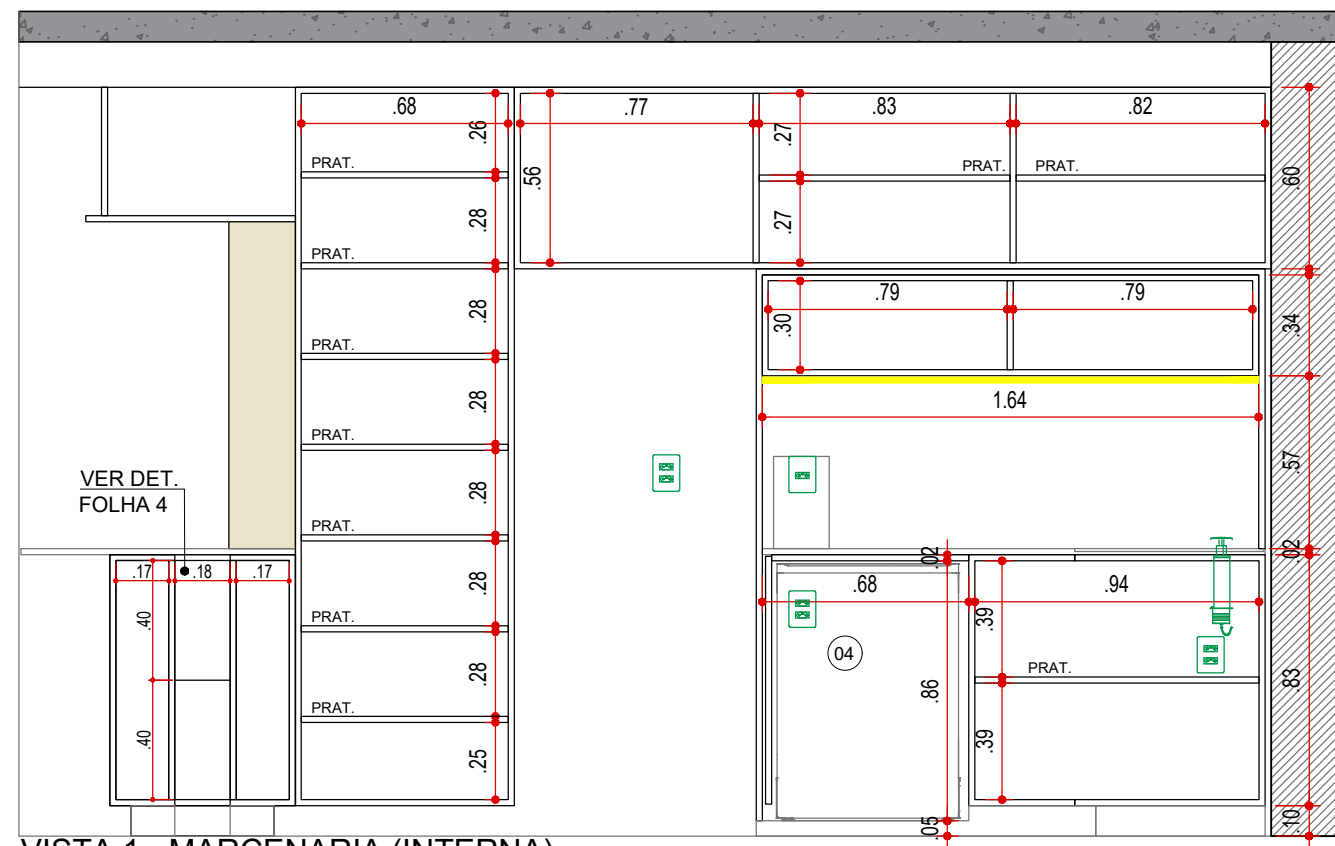

VISTA 1 - MARCENARIA (INTERNA)
COZINHA
ESCALA 1:25

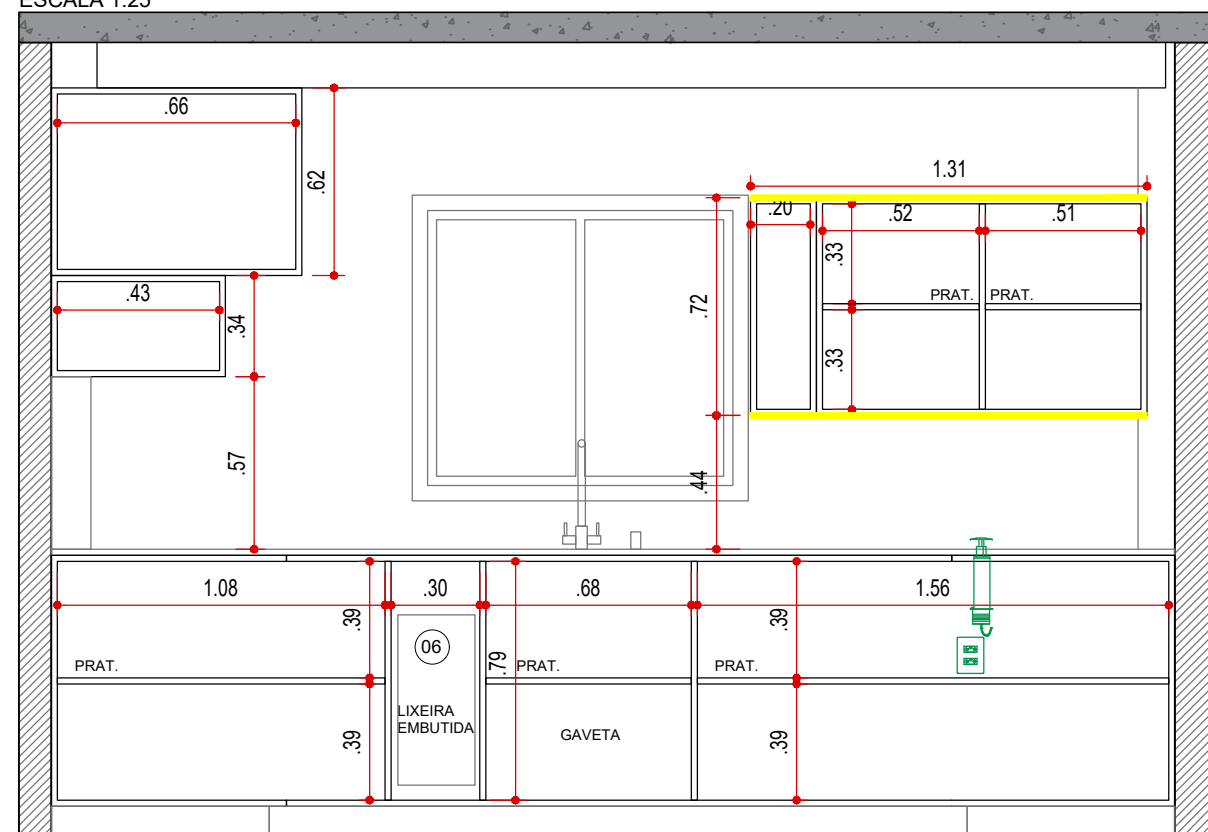

VISTA 2 - MARCENARIA (INTERNA)
COZINHA
ESCALA 1:25

LEGENDA

NOME/ ENDEREÇO OBRA
Apto. Sabrina e Luís
Rua Ararituaba, 1143 | Vila Maria Alta | São Paulo

CLIENTE
Sabrina e Luís
DATA INICIAL FASE
26/11/2025
ASSUNTO
VISTA DE
MARCENARIA
FOLHA
02/20

Entrega	xx/xx	xxxxxxx
REVISÃO	DATA	DESCRIÇÃO



ARQUITETURA
CAU nº A267885-3
na.arq@outlook.com
naarquitectura.escriptorio@gmail.com
SAO PAULO SP TEL +55 11 94505-7331

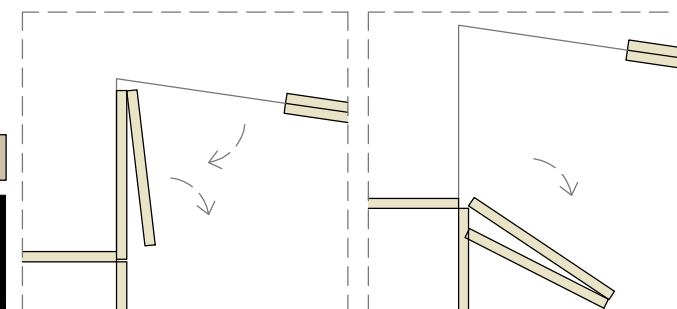

DET. PORTAS
ARTICULADAS
DE CANTO

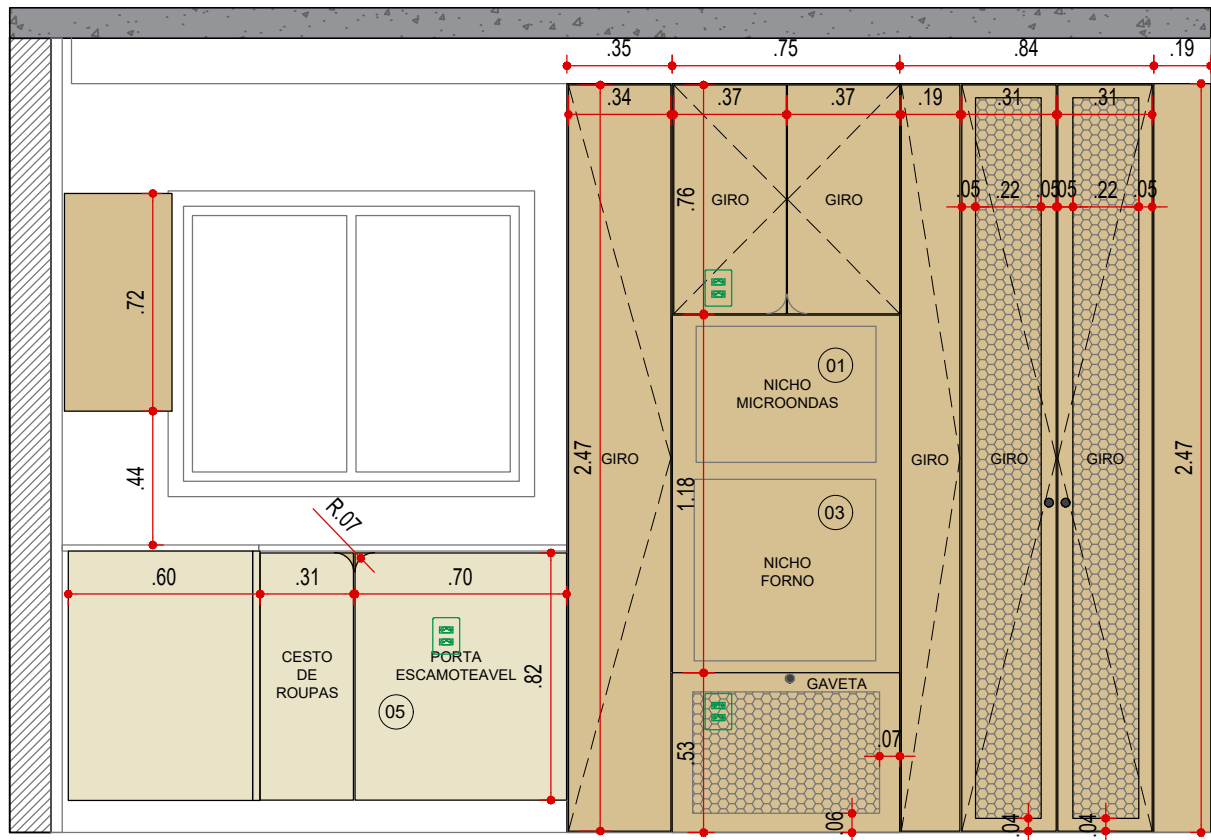

VISTA 3 - MARCENARIA
COZINHA
ESCALA 1:25

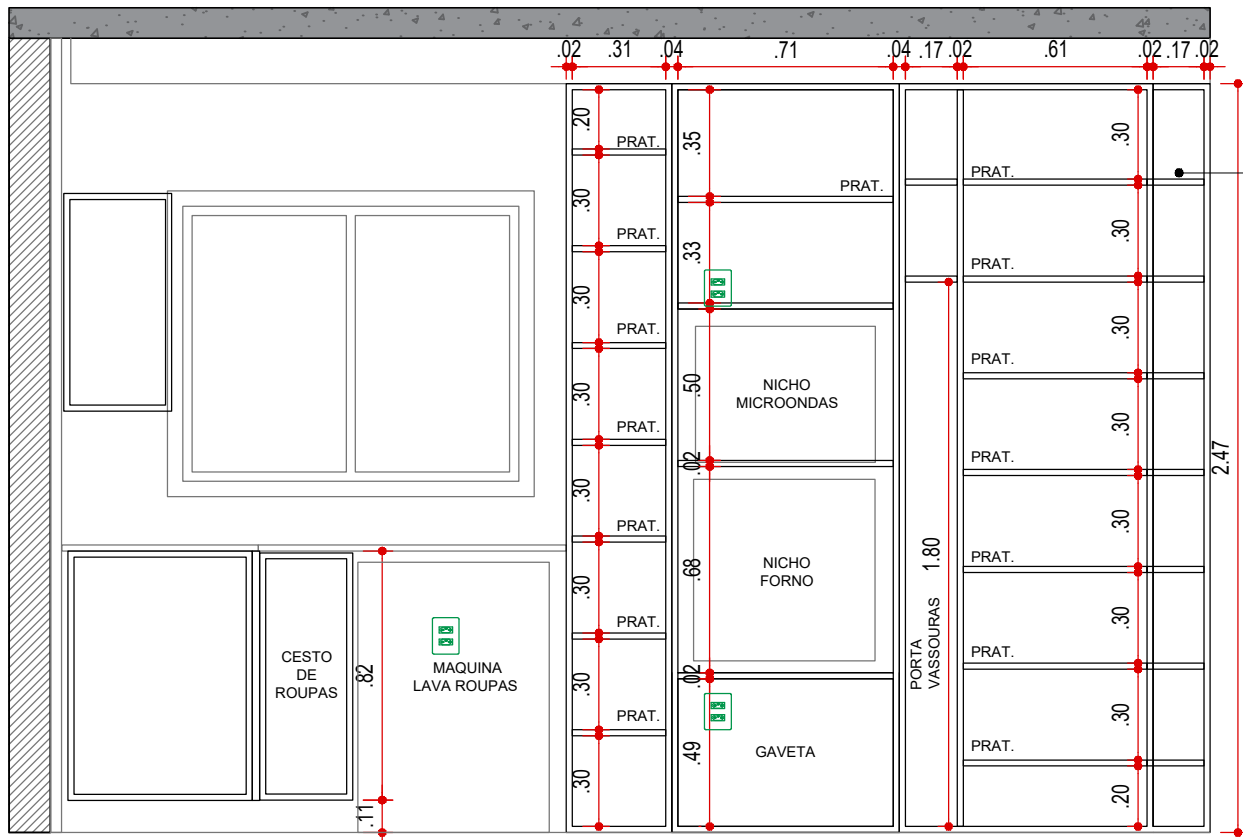

VISTA 3 - MARCENARIA (INTERNA)
COZINHA
ESCALA 1:25

AS PRATELEIRAS
ENTRAM NA PARTE
CURVA

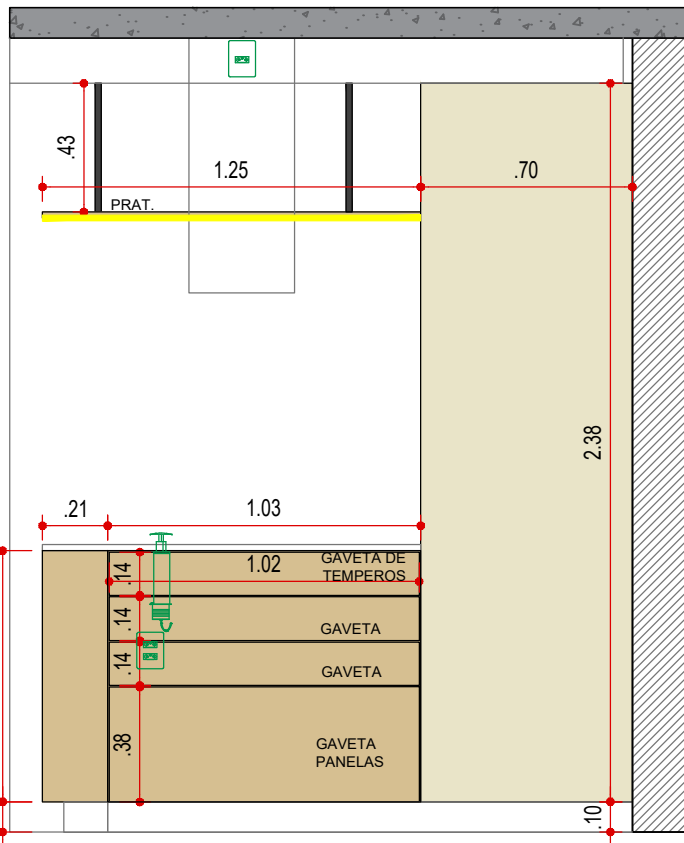

VISTA 4 - MARCENARIA
COZINHA
ESCALA 1:25

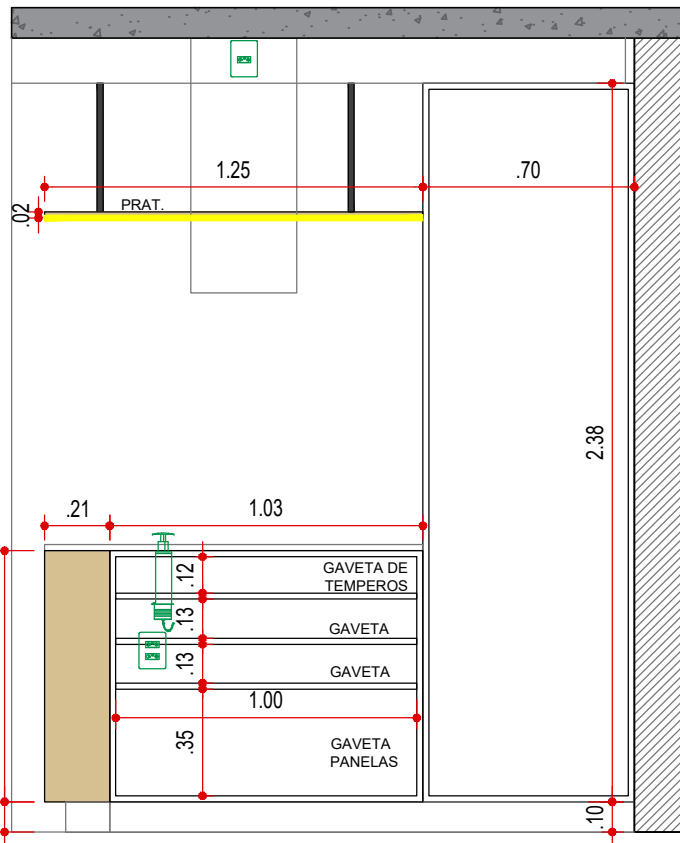

VISTA 4 - MARCENARIA (INTERNA)
COZINHA
ESCALA 1:25

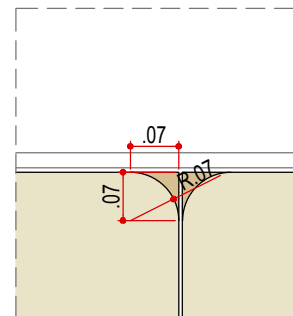

DET. CAVA CURVA



MODELO GAVETA DE TEMPEROS

LEGENDA

NOME/ ENDEREÇO OBRA

Apto. Sabrina e Luís

Rua Ararituaba, 1143 | Vila Maria Alta | São Paulo

CLIENTE

Sabrina e Luís

DATA INICIAL FASE

26/11/2025

ASSUNTO

VISTA DE
MARCENARIA

FOLHA

03/20

Entrega

xx/xx

xxxxxxxx

REVISÃO

DATA

DESCRIÇÃO



ARQUITETURA

CAU nº A267885-3

na.arq@outlook.com

naarquitectura.escriptorio@gmail.com

SAO PAULO SP TEL +55 11 94505-7331

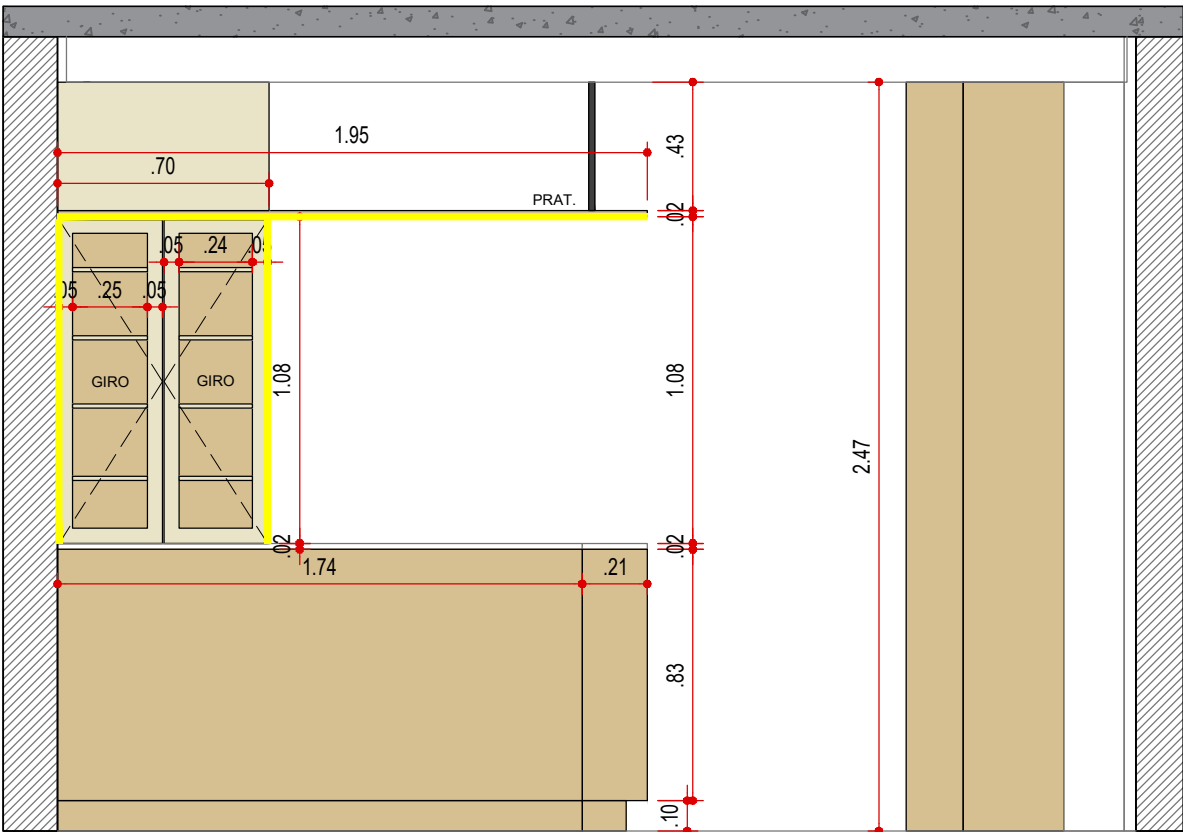

VISTA 5 - MARCENARIA
COZINHA
ESCALA 1:25

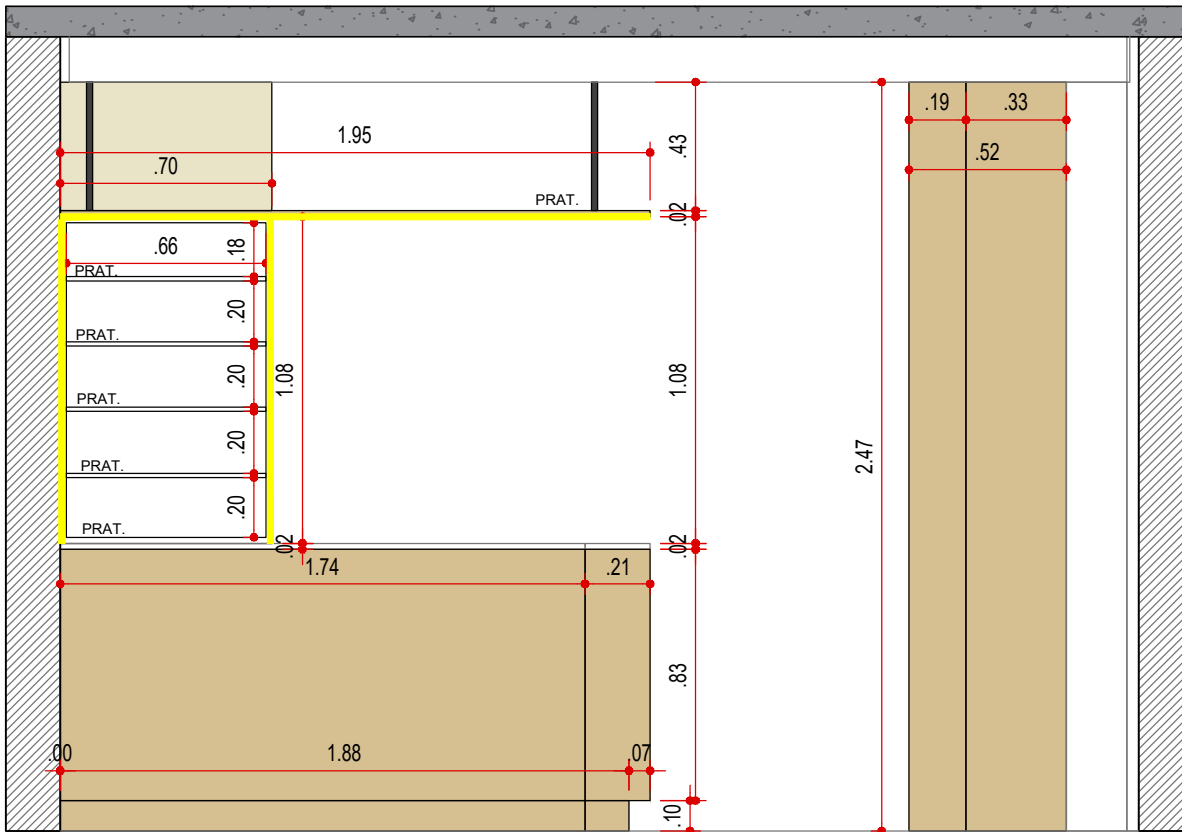

VISTA 5 - MARCENARIA (INTERNA)
COZINHA
ESCALA 1:25

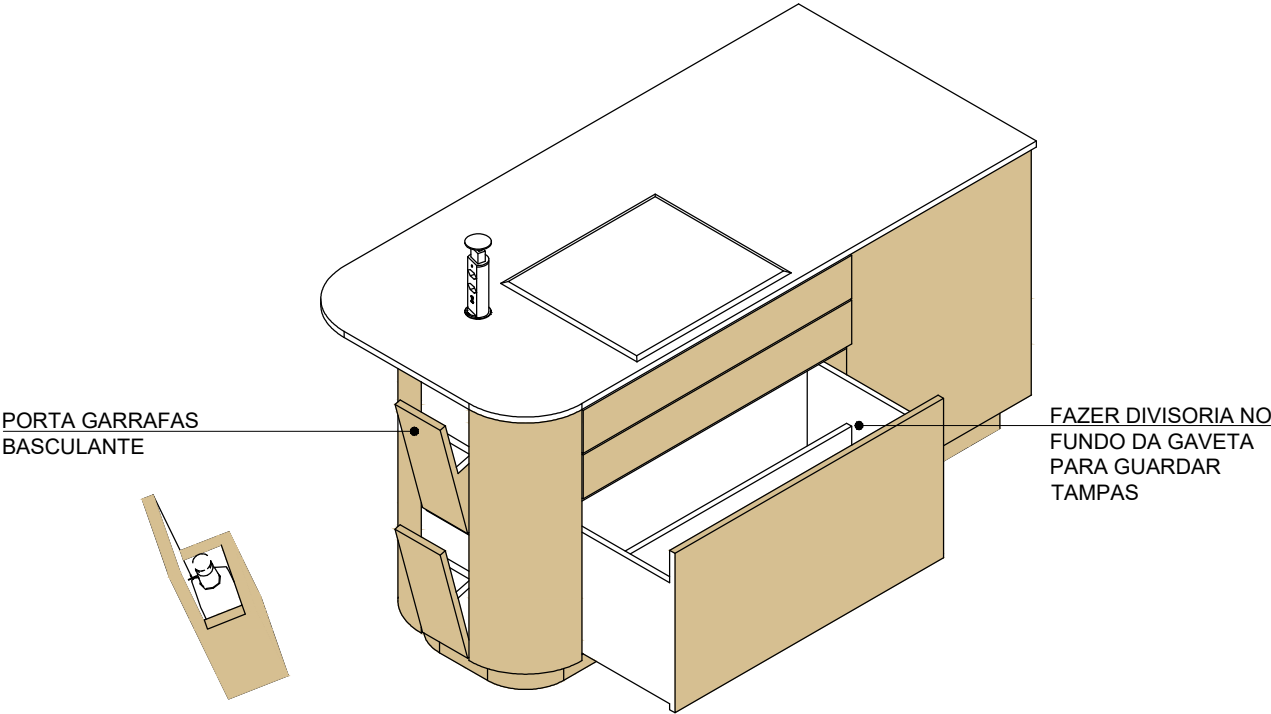

PERSPECTIVA ILHA
COZINHA
ESCALA 1:25



LEGENDA

NOME/ ENDEREÇO OBRA
Apto. Sabrina e Luís
Rua Ararituaba, 1143 | Vila Maria Alta | São Paulo

CLIENTE
Sabrina e Luís
DATA INICIAL FASE
26/11/2025
ASSUNTO
VISTA DE MARCENARIA
FOLHA
04/20

Entrega	xx/xx	xxxxxxxx
REVISÃO	DATA	DESCRIÇÃO



ARQUITETURA
CAU nº A267885-3
na.arq@outlook.com
naarquitectura.escritorio@gmail.com
SAO PAULO SP TEL +55 11 94505-7331

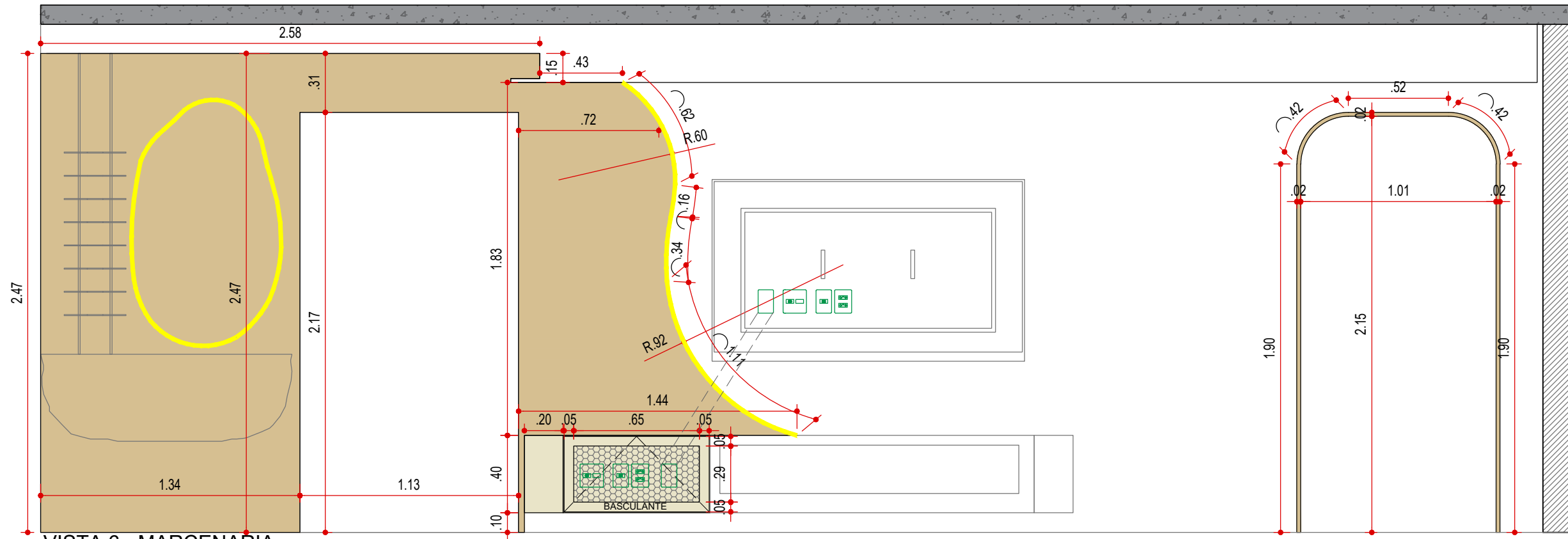

VISTA 6 - MARCENARIA
SALA
ESCALA 1:25

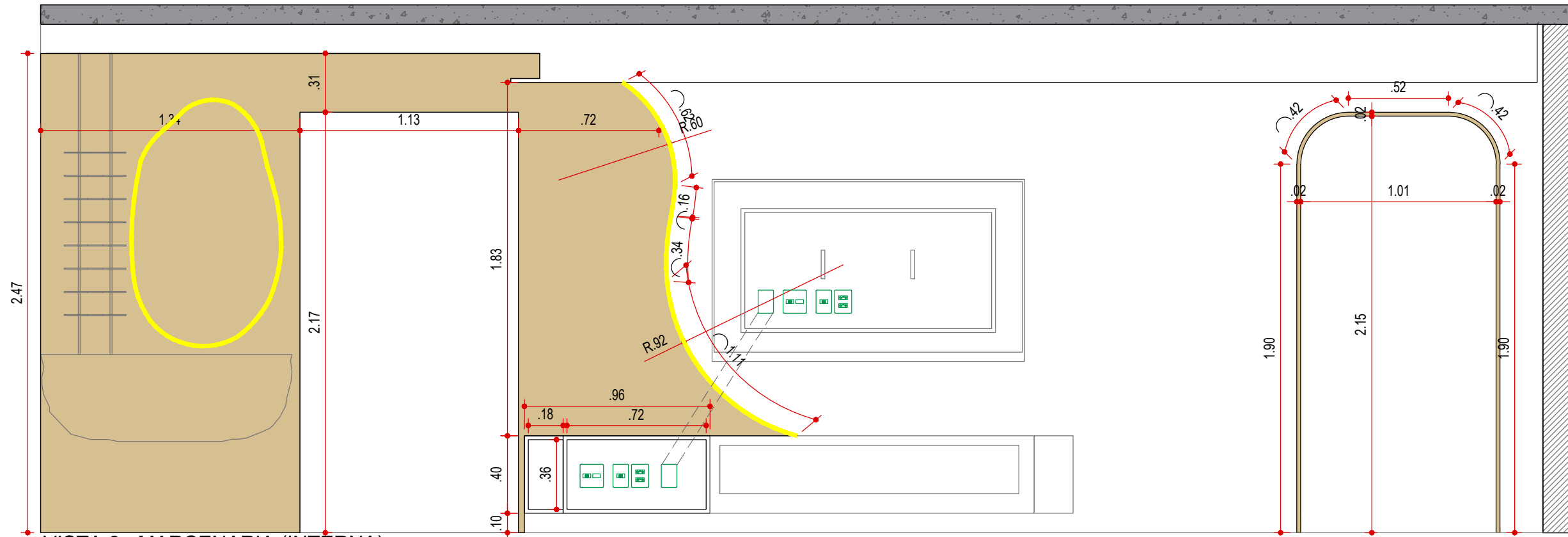

VISTA 6 - MARCENARIA (INTERNA)
SALA
ESCALA 1:25

LEGENDA

NOME/ ENDEREÇO OBRA

Apto. Sabrina e Luís
Rua Ararituaba, 1143 | Vila Maria Alta | São Paulo

CLIENTE
Sabrina e Luís

ASSUNTO
VISTA DE
MARCENARIA

DATA INICIAL FASE
26/11/2025

FOLHA
05/20

Entrega	xx/xx	xxxxxxxx
REVISÃO	DATA	DESCRIÇÃO



ARQUITETURA
CAU nº A267885-3
na.arq@outlook.com
naarquitectura.escriptorio@gmail.com
SAO PAULO SP TEL +55 11 94505-7331

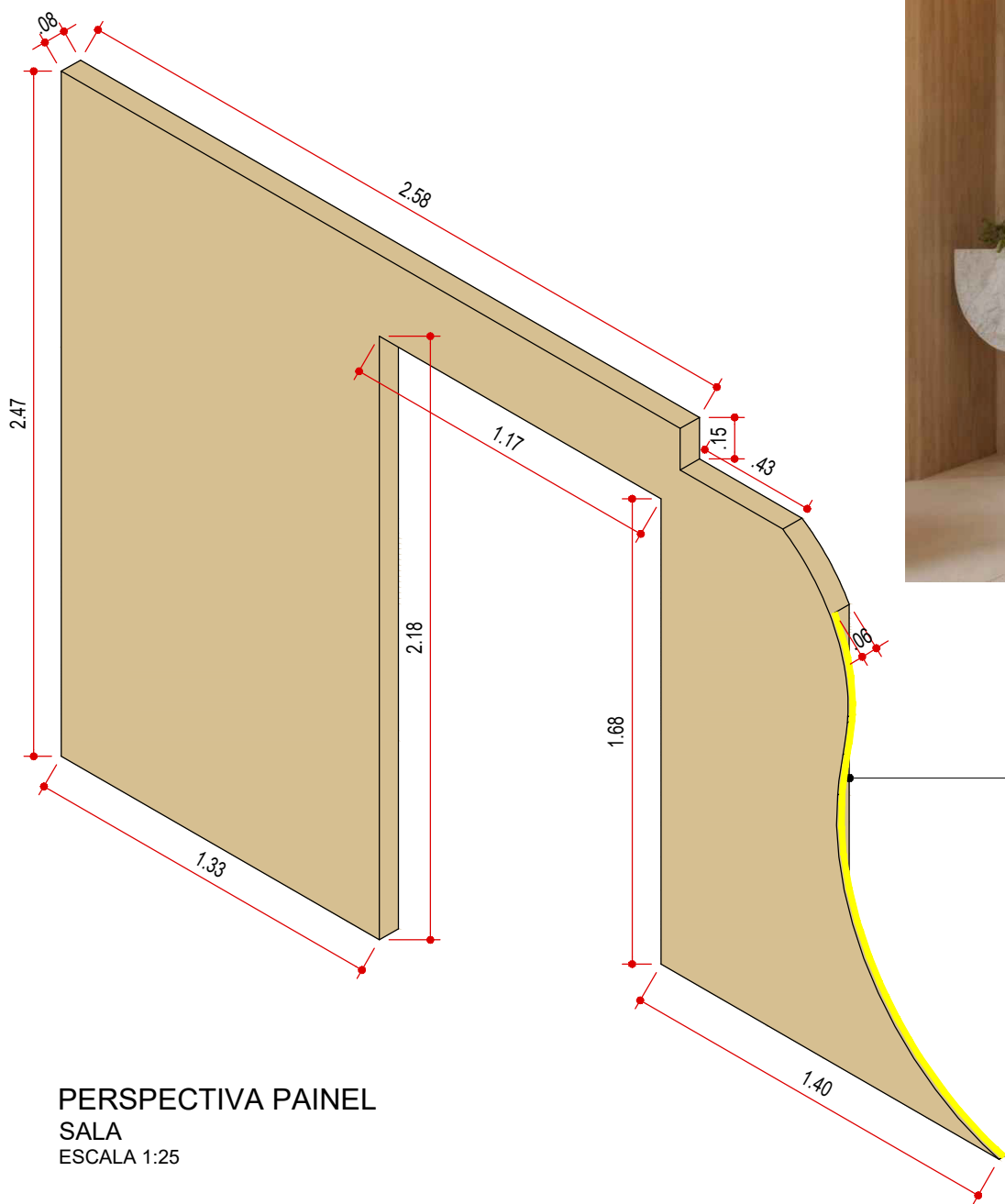

PERSPECTIVA PAINEL
SALA
ESCALA 1:25

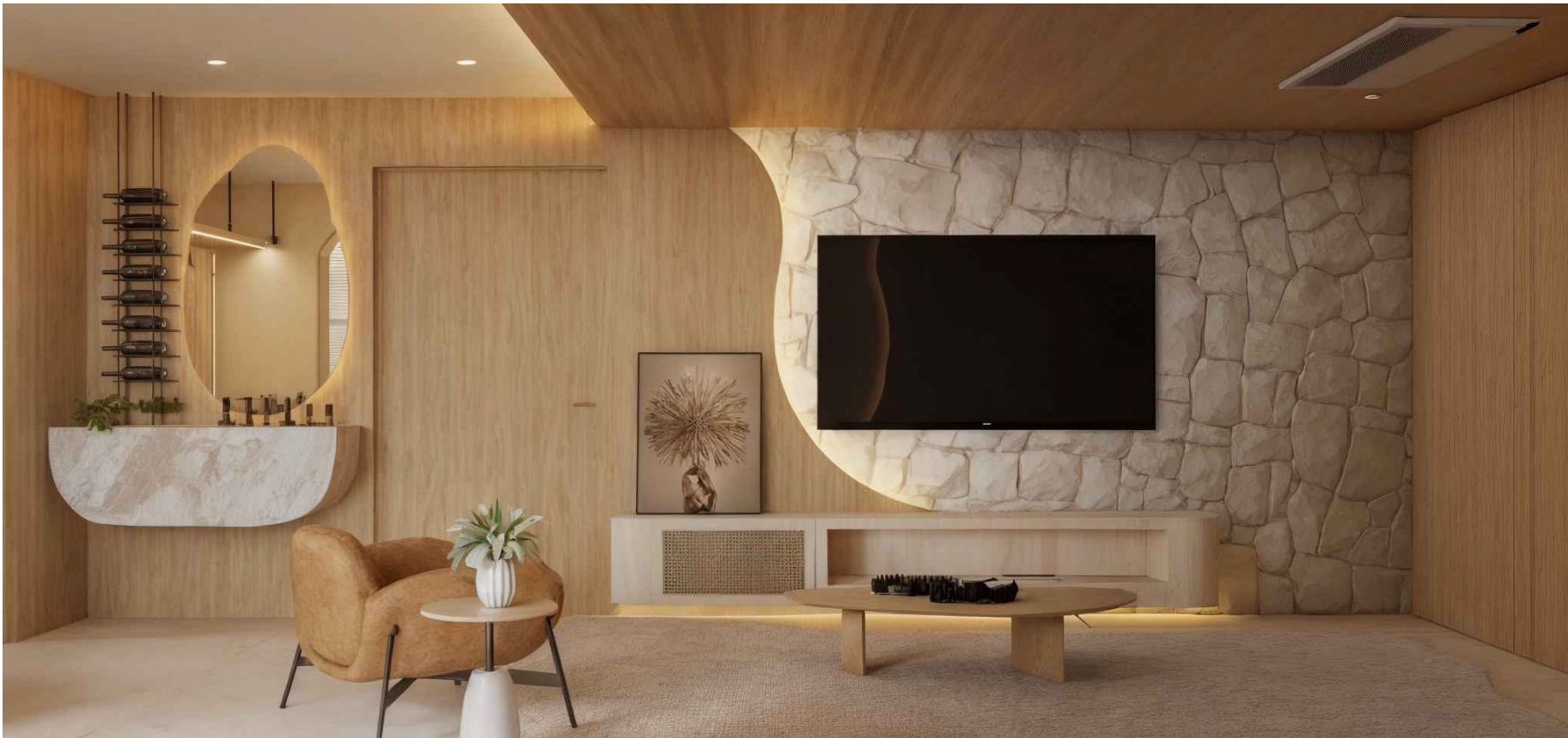

LEGENDA

NOME/ ENDEREÇO OBRA
Apto. Sabrina e Luís
Rua Ararituaba, 1143 | Vila Maria Alta | São Paulo

CLIENTE
Sabrina e Luís
DATA INICIAL FASE
26/11/2025
ASSUNTO
VISTA DE MARCENARIA
FOLHA
06/20

Entrega	xx/xx	xxxxxxxx
REVISÃO	DATA	DESCRIÇÃO



ARQUITETURA
CAU nº A267885-3
na.arq@outlook.com
naarquitectura.escritorio@gmail.com
SAO PAULO SP TEL +55 11 94505-7331

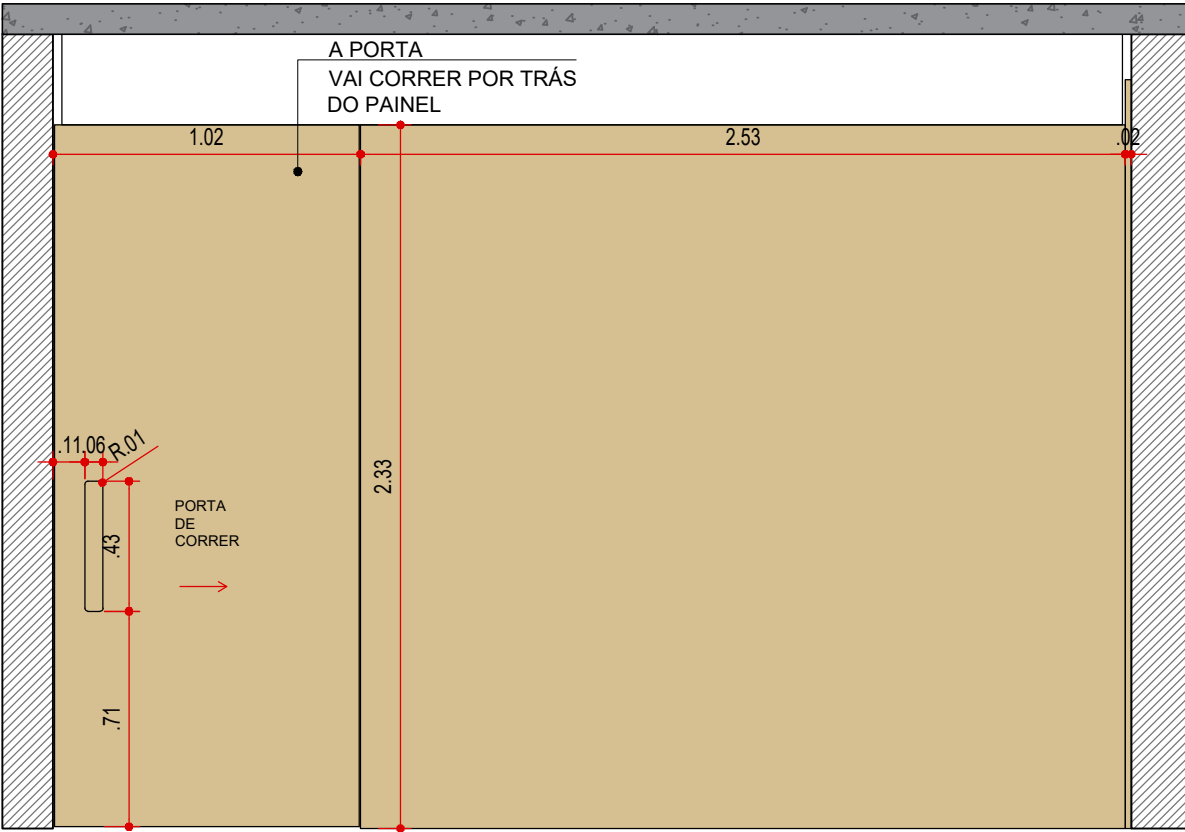

VISTA 7 - MARCENARIA
SALA
ESCALA 1:25

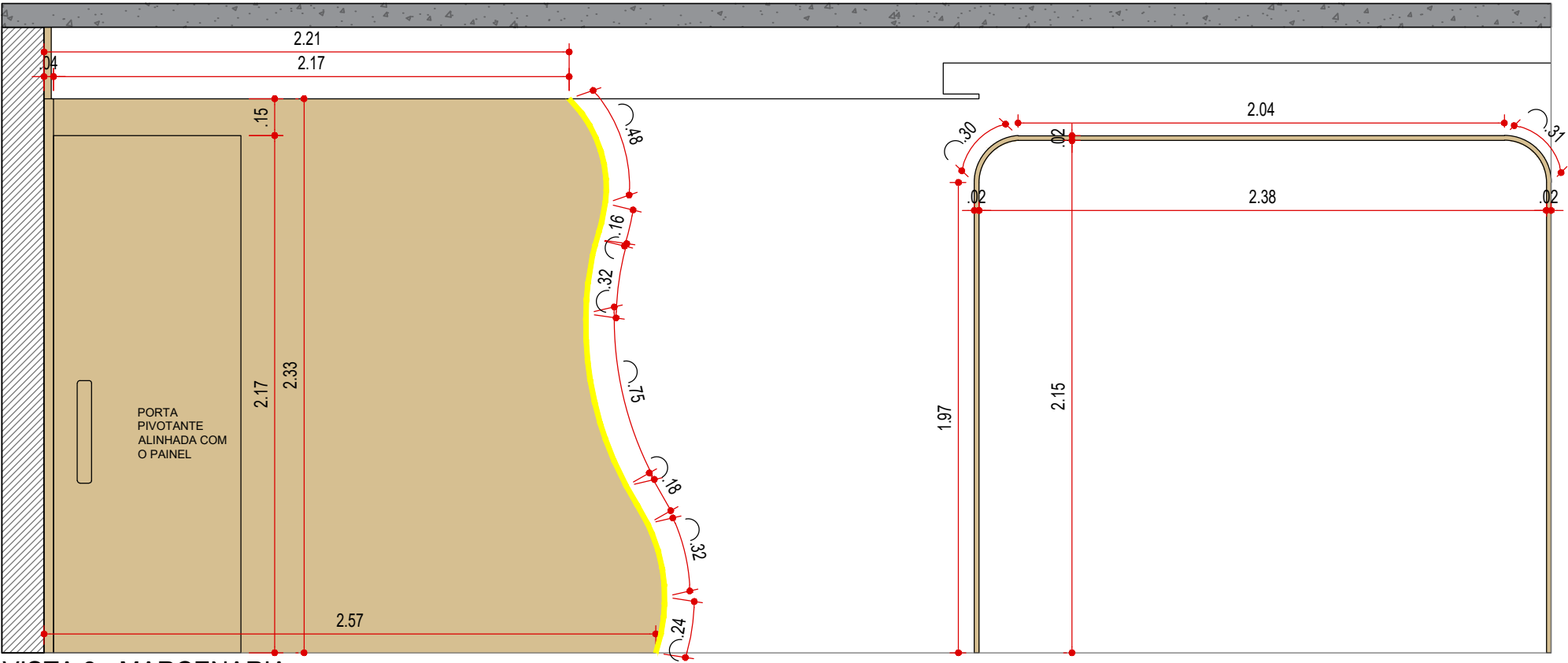

VISTA 8 - MARCENARIA
SALA
ESCALA 1:25

LEGENDA

NOME/ ENDEREÇO OBRA

Apto. Sabrina e Luís
Rua Ararituaba, 1143 | Vila Maria Alta | São Paulo

CLIENTE
Sabrina e Luís

ASSUNTO
VISTA DE
MARCENARIA

DATA INICIAL FASE
26/11/2025

FOLHA
07/20

Entrega	xx/xx	xxxxxxxx
REVISÃO	DATA	DESCRIÇÃO



ARQUITETURA
CAU nº A267885-3
na.arq@outlook.com
naarquitectura.escriptorio@gmail.com
SAO PAULO SP TEL +55 11 94505-7331

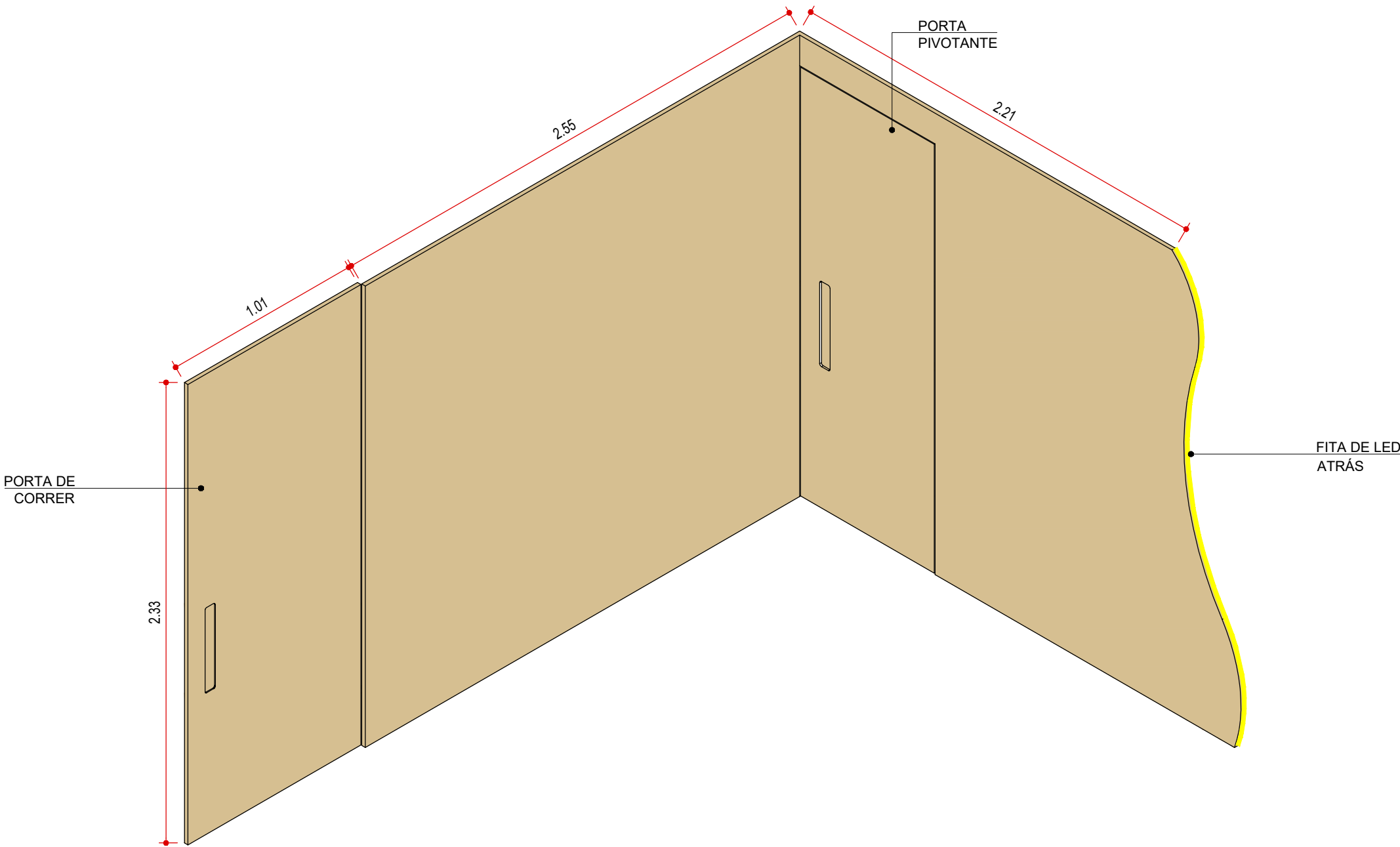

PERSPECTIVA PAINEL
SALA
ESCALA 1:25

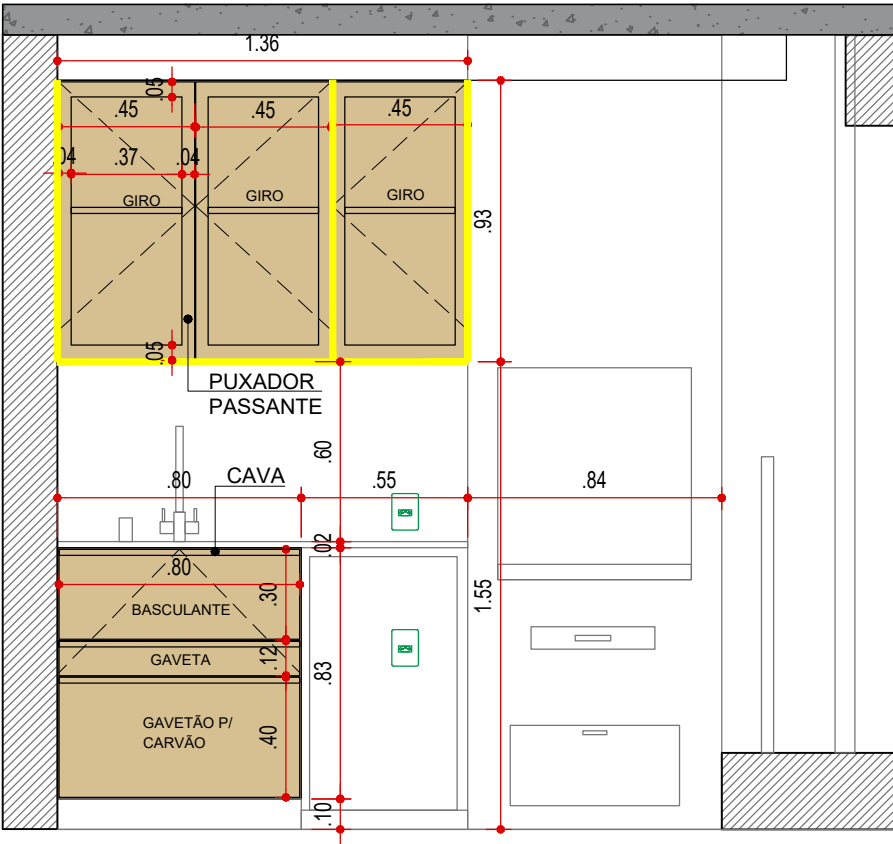

VISTA 9 - MARCENARIA
TERRAÇO
ESCALA 1:25

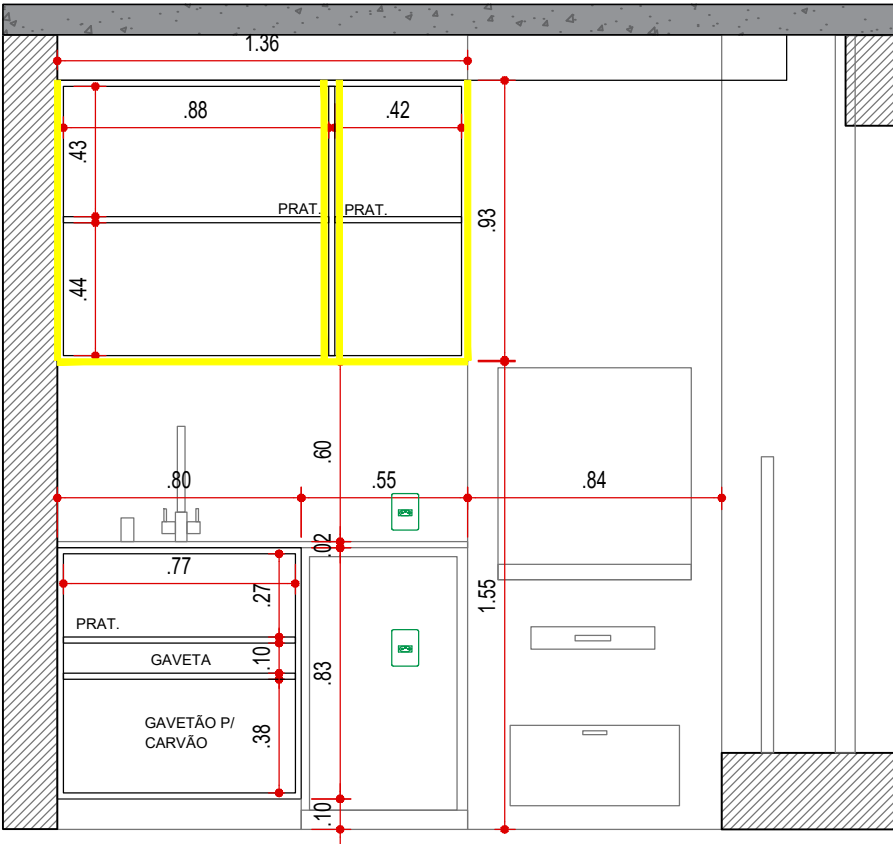

VISTA 9 - MARCENARIA (INTERNA)
TERRAÇO
ESCALA 1:25

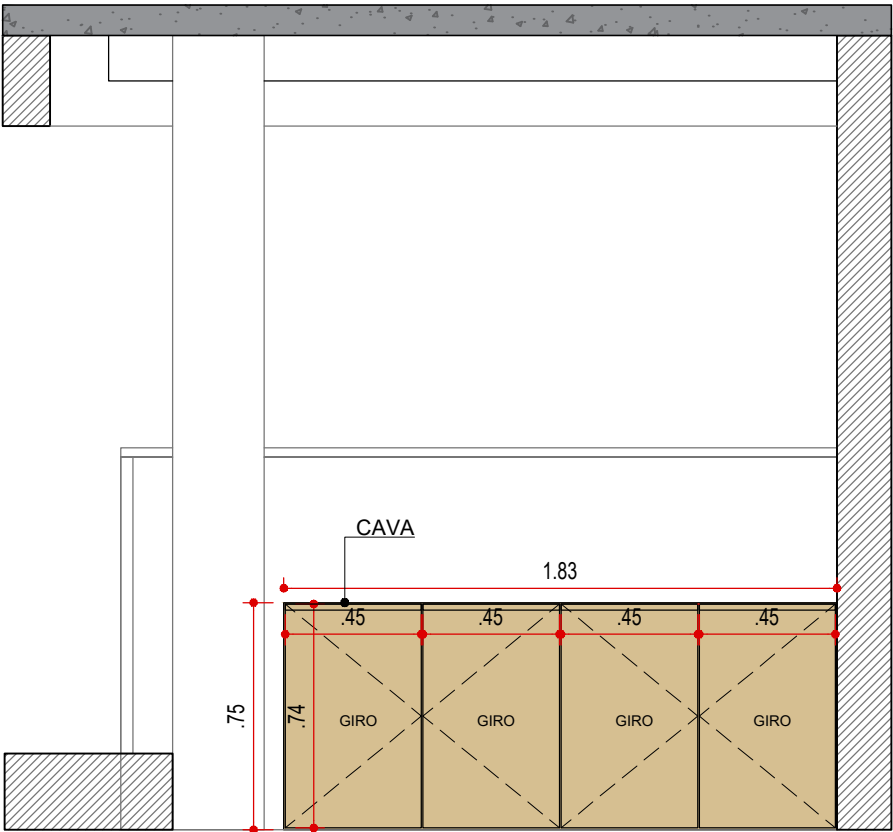

VISTA 10 - MARCENARIA
TERRAÇO
ESCALA 1:25

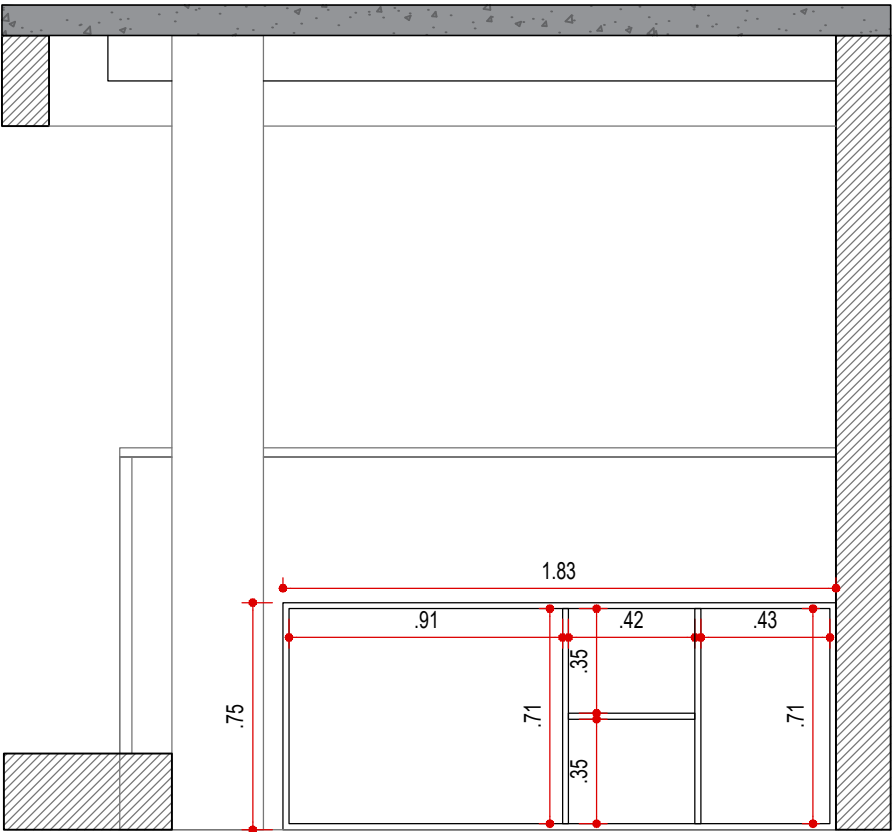

VISTA 10 - MARCENARIA (INTERNA)
TERRAÇO
ESCALA 1:25

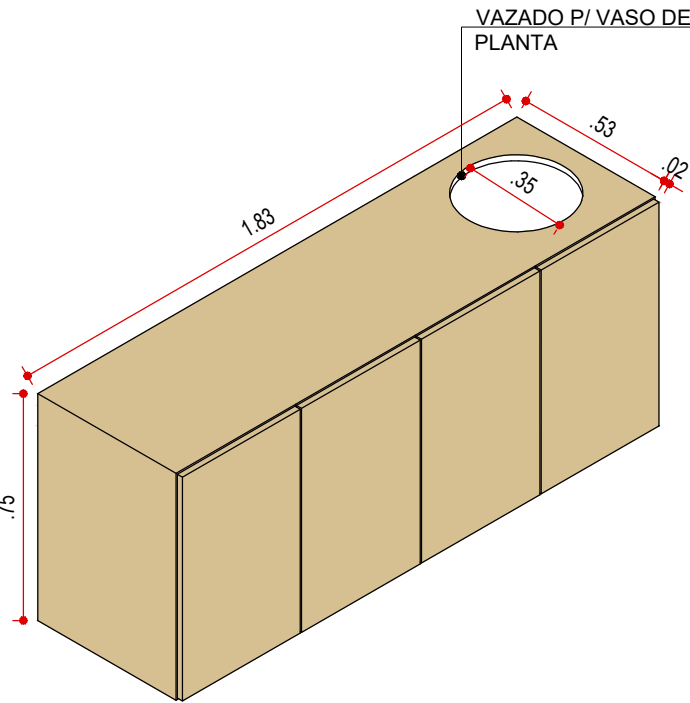

LEGENDA

NOME/ ENDEREÇO OBRA
Apto. Sabrina e Luís
Rua Ararituaba, 1143 | Vila Maria Alta | São Paulo

CLIENTE
Sabrina e Luís
DATA INICIAL FASE
26/11/2025
ASSUNTO
VISTA DE MARCENARIA
FOLHA
09/20

Entrega	xx/xx	xxxxxxxx
REVISÃO	DATA	DESCRIÇÃO



ARQUITETURA
CAU nº A267885-3
na.arq@outlook.com
naarquitectura.escriptorio@gmail.com
SAO PAULO SP TEL +55 11 94505-7331

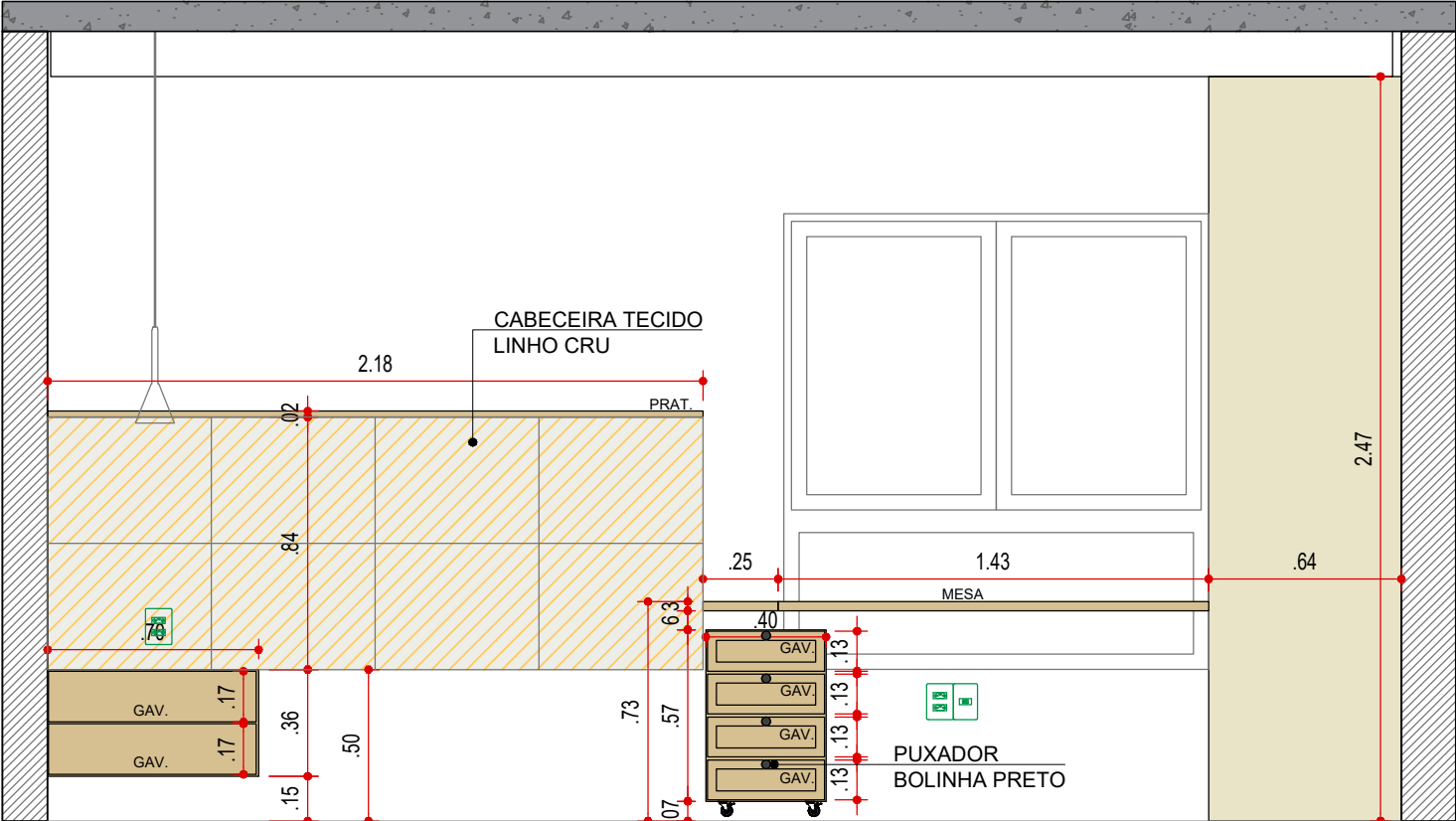

VISTA 11 - MARCENARIA
SUÍTE 1
ESCALA 1:25

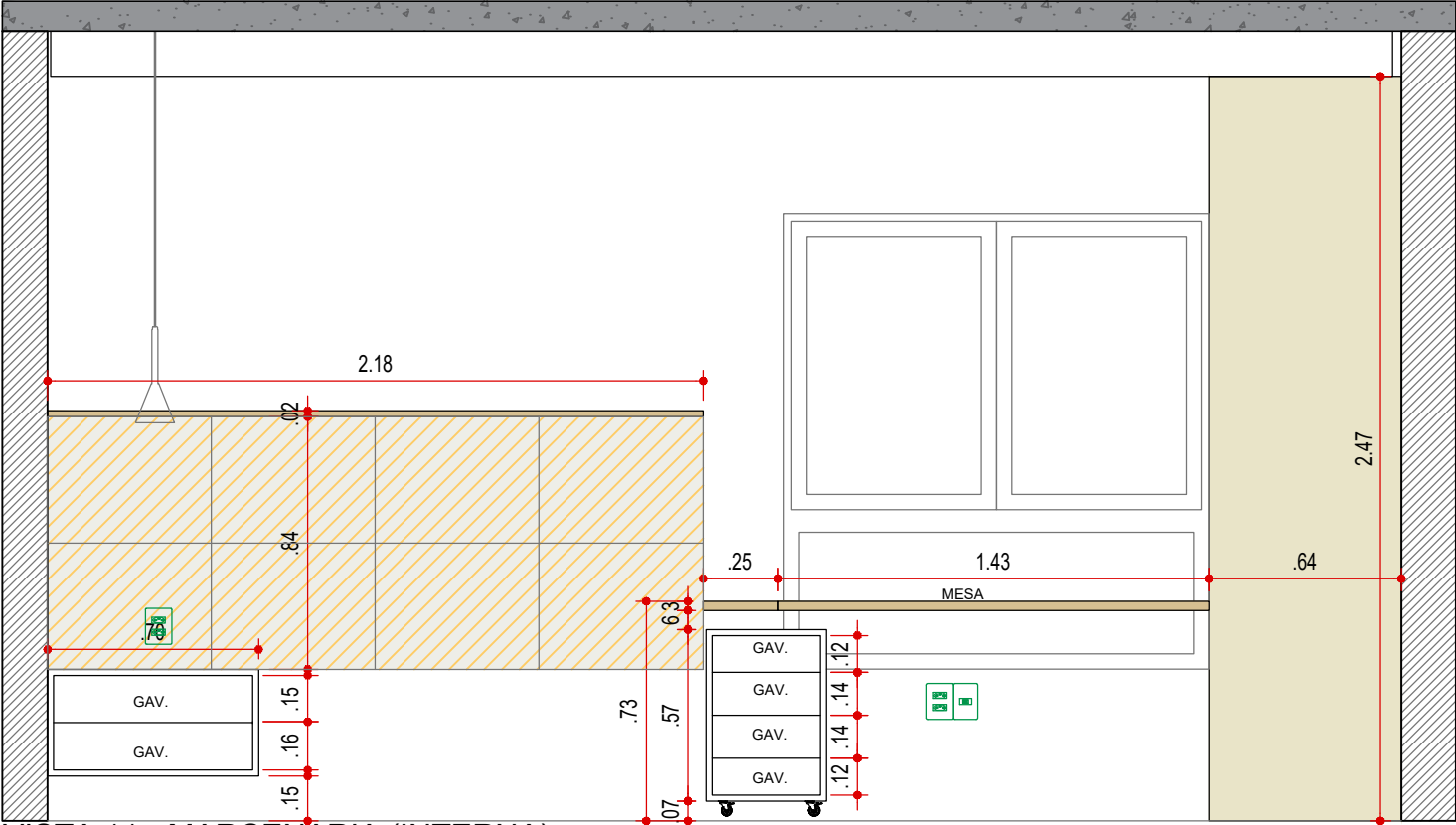

VISTA 11 - MARCENARIA (INTERNA)
SUÍTE 1
ESCALA 1:25

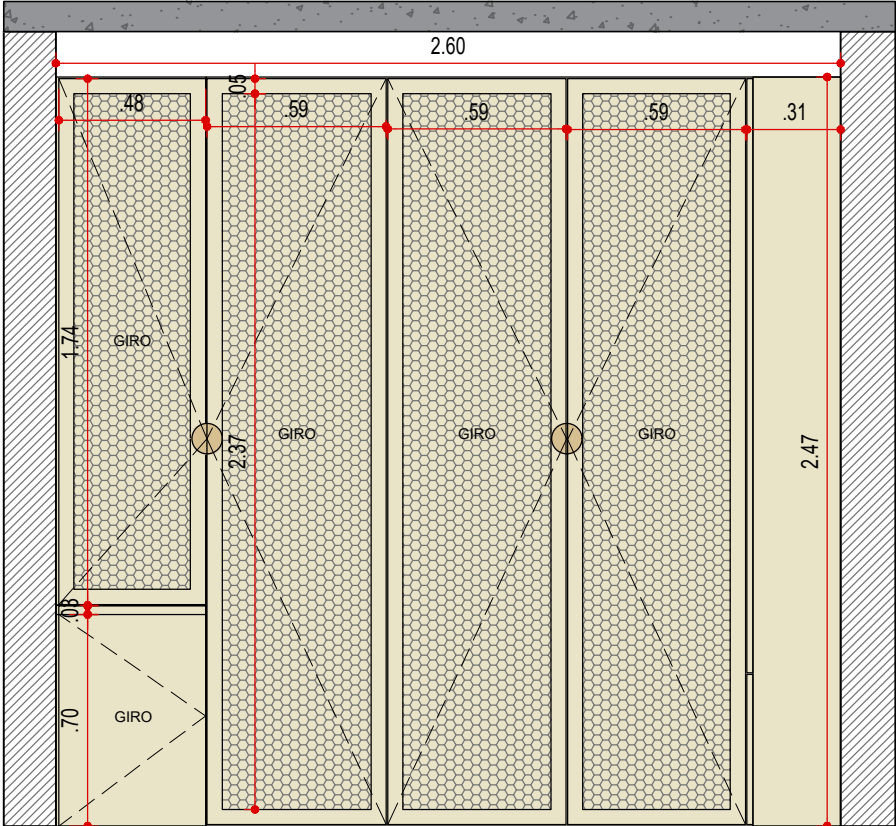

VISTA 12 - MARCENARIA
SUÍTE 1
ESCALA 1:25

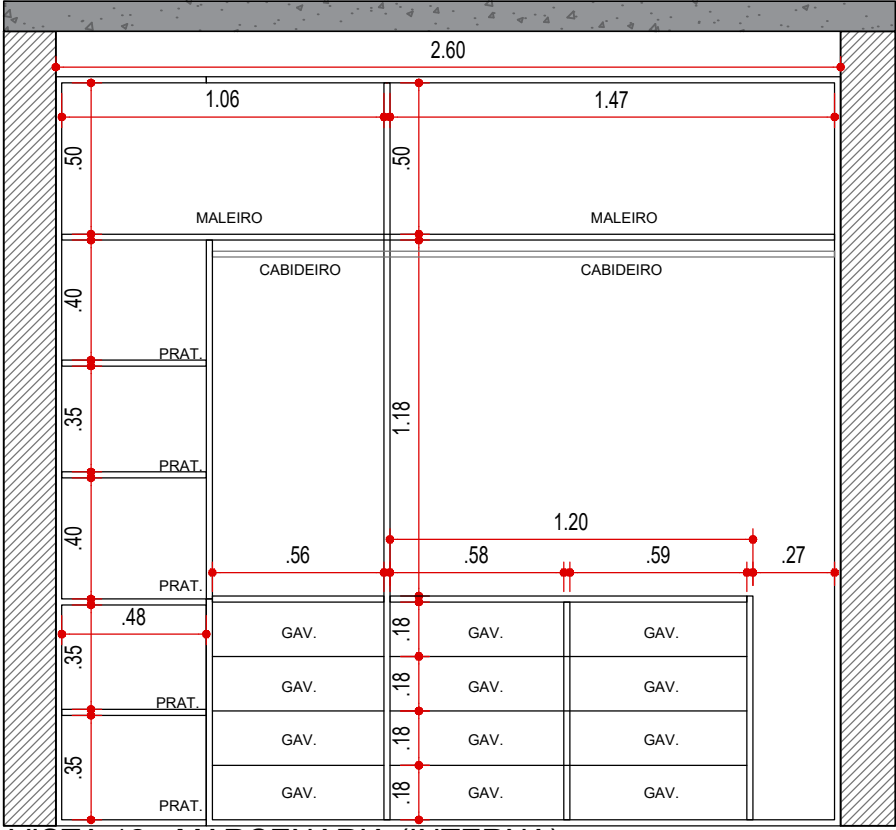

VISTA 12 - MARCENARIA (INTERNA)
SUÍTE 1
ESCALA 1:25

LEGENDA

NOME/ ENDEREÇO OBRA

Apto. Sabrina e Luís
Rua Ararituaba, 1143 | Vila Maria Alta | São Paulo

CLIENTE
Sabrina e Luís

ASSUNTO
VISTA DE
MARCENARIA

DATA INICIAL FASE
26/11/2025

FOLHA
10/20

Entrega	xx/xx	xxxxxxxx
REVISÃO	DATA	DESCRIÇÃO



ARQUITETURA

CAU nº A267885-3
na.arq@outlook.com
naarquitectura.escriptorio@gmail.com
SAO PAULO SP TEL +55 11 94505-7331

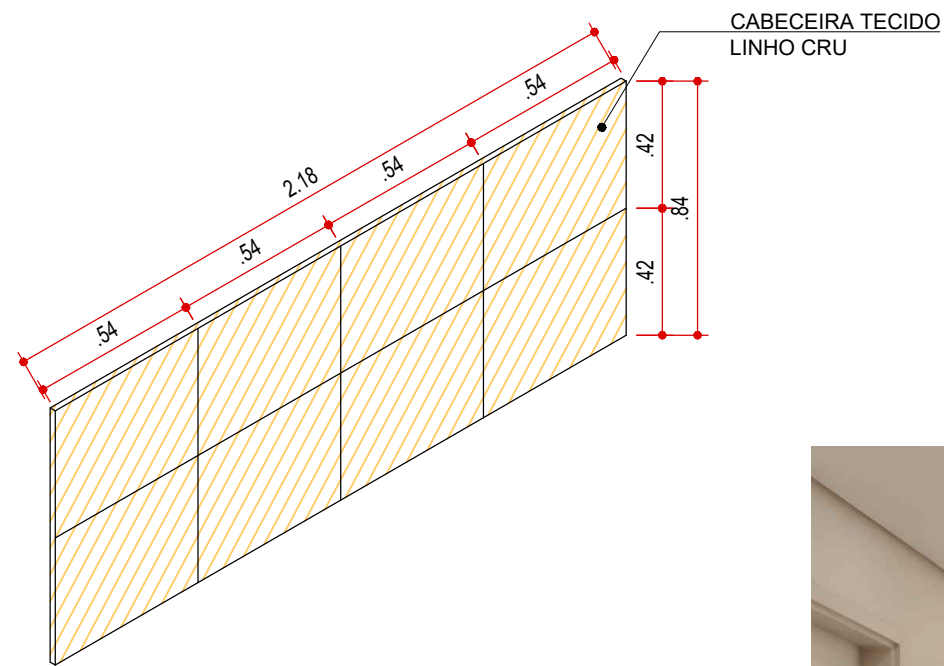

PERSPECTIVA CABECEIRA
SUÍTE 1
ESCALA 1:25

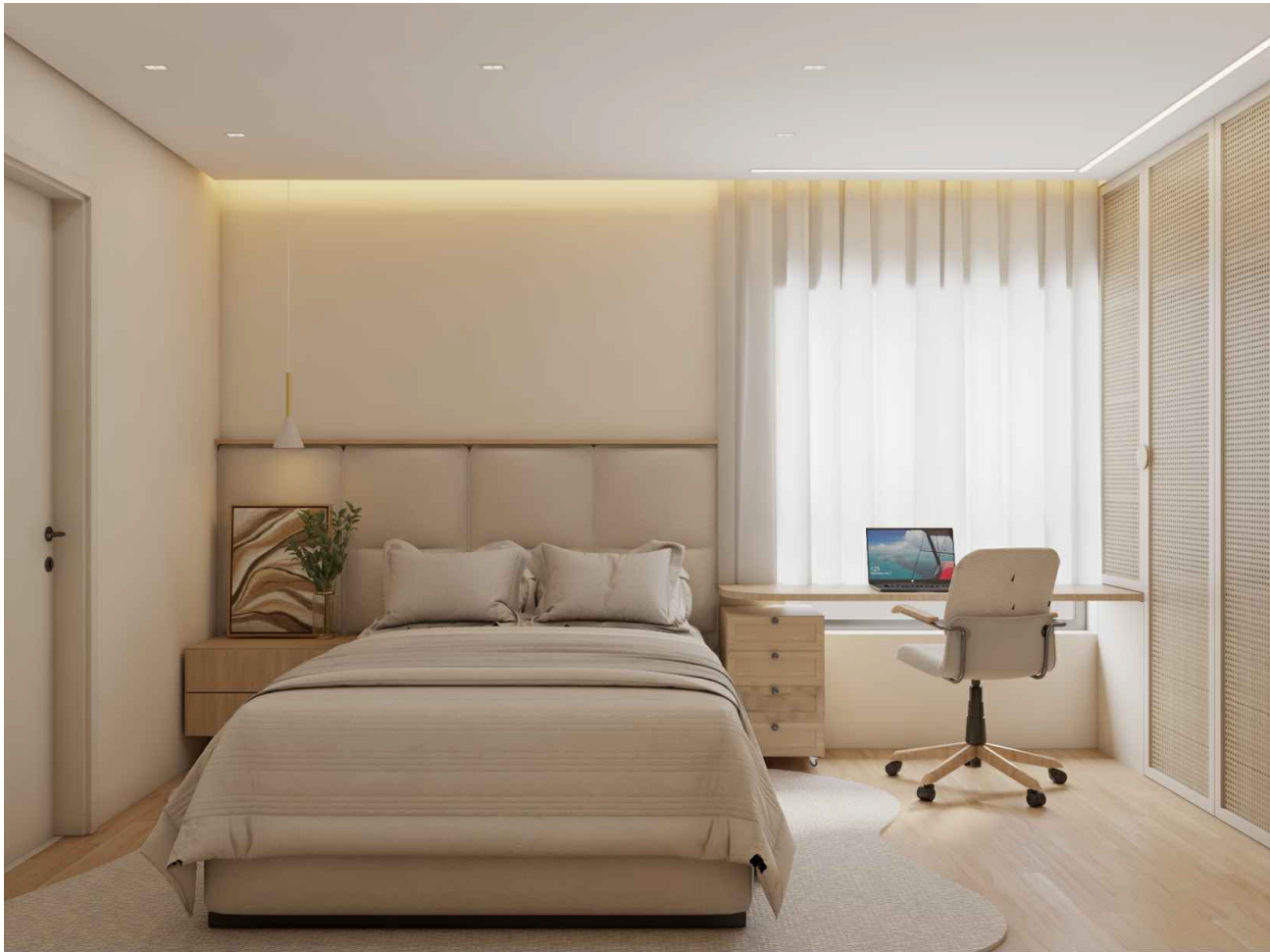

LEGENDA

NOME/ ENDEREÇO OBRA

Apto. Sabrina e Luís

Rua Ararituaba, 1143 | Vila Maria Alta | São Paulo

CLIENTE

Sabrina e Luís

ASSUNTO

VISTA DE MARCENARIA

DATA INICIAL FASE

26/11/2025

FOLHA

11/20

Entrega	xx/xx	xxxxxxxx
REVISÃO	DATA	DESCRIÇÃO

ARQUITETURA

CAU nº A267885-3

na.arq@outlook.com

naarquitectura.escritorio@gmail.com

SAO PAULO SP TEL +55 11 94505-7331

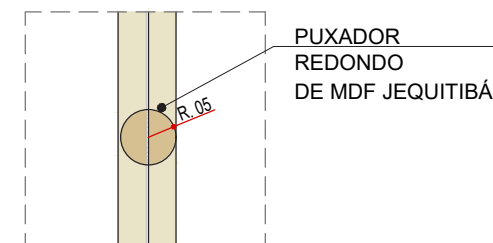
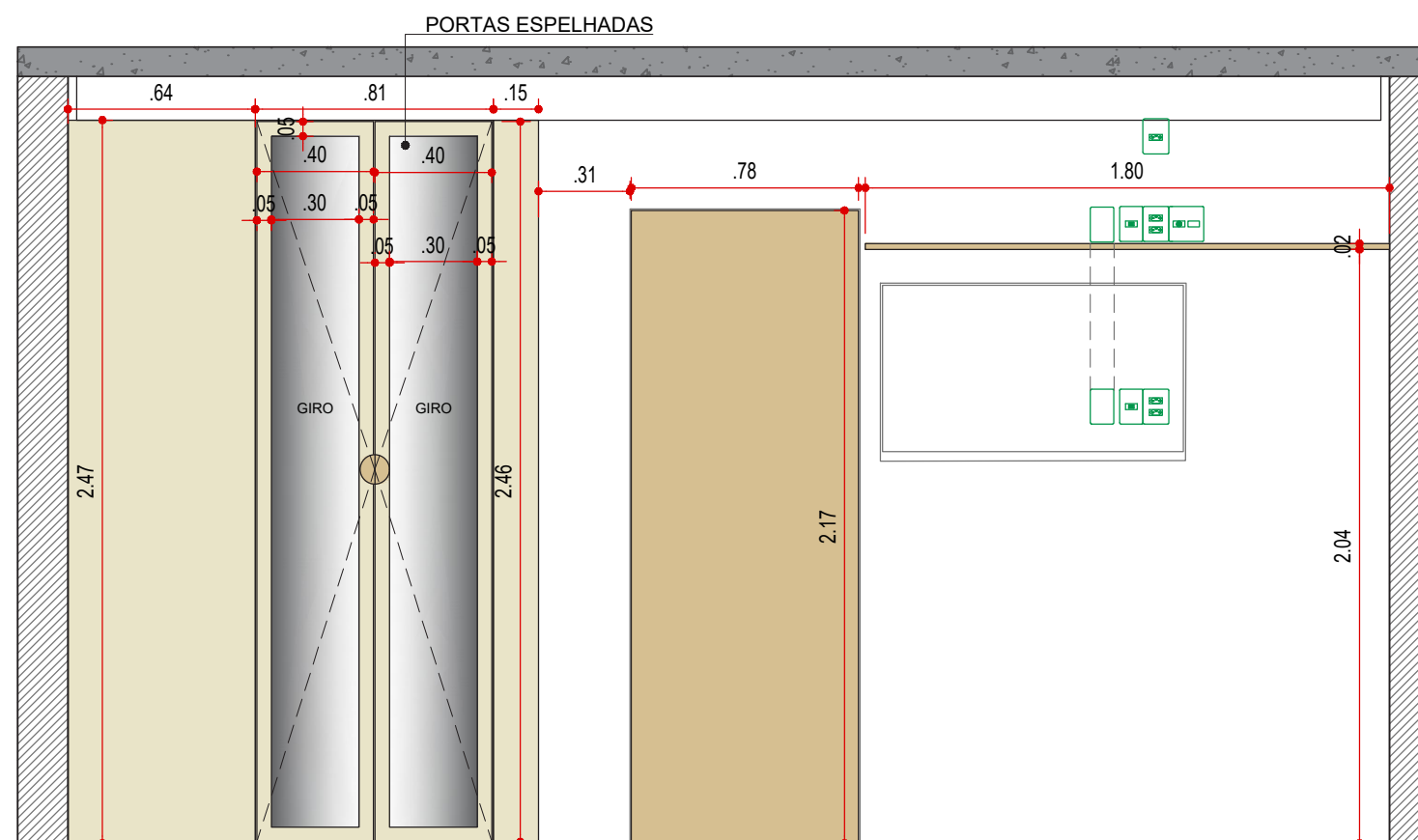

VISTA 13 - MARCENARIA
SUÍTE 1
ESCALA 1:25

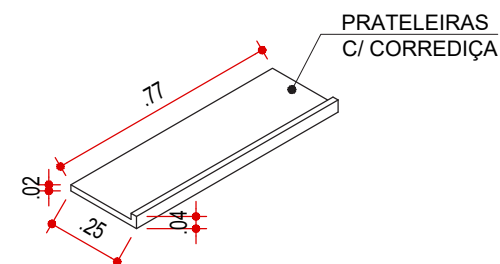
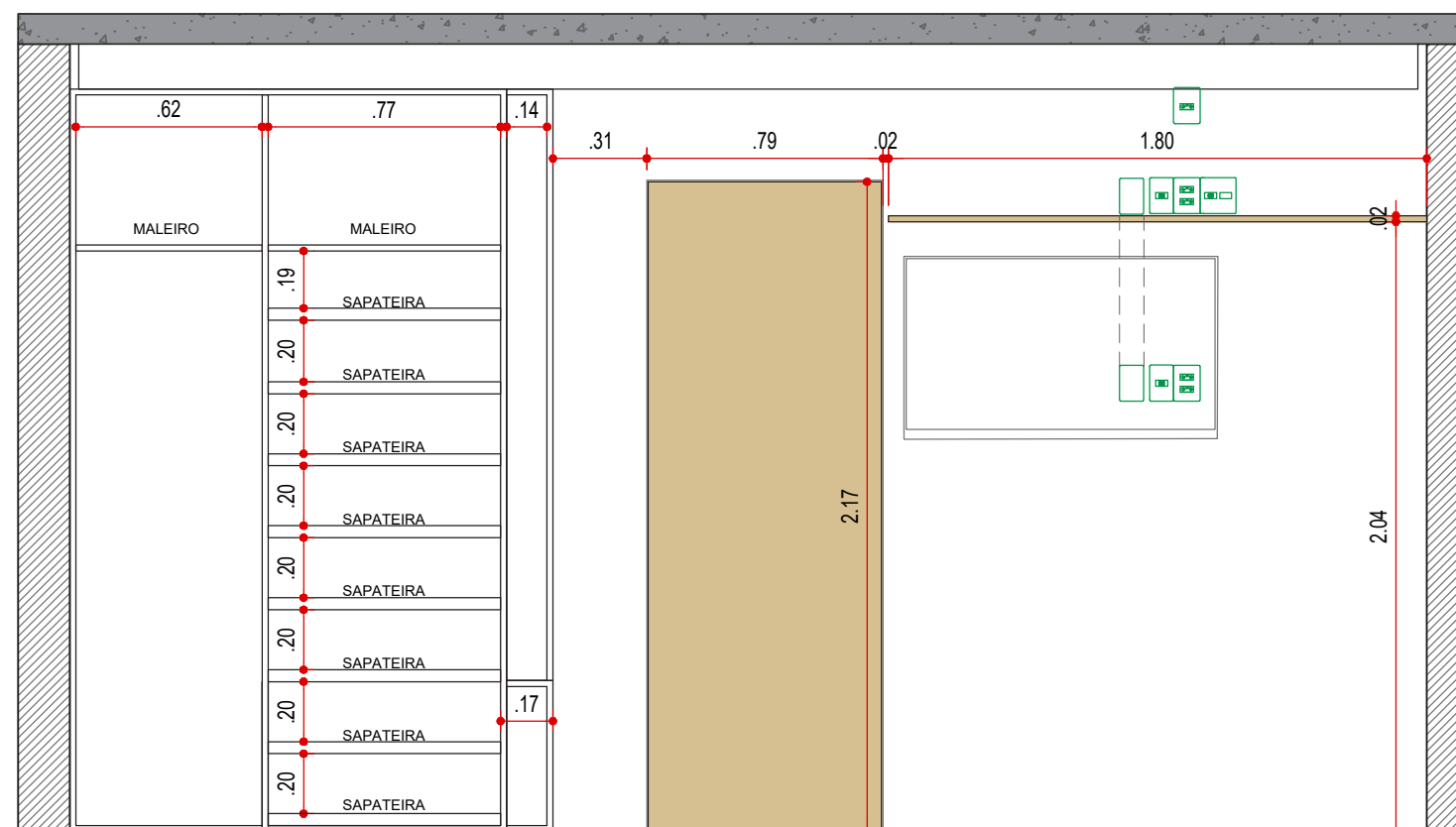

VISTA 13 - MARCENARIA (INTERNA)
SUÍTE 1
ESCALA 1:25

LEGENDA

NOME/ ENDEREÇO OBRA

Apto. Sabrina e Luís
Rua Ararituaba, 1143 | Vila Maria Alta | São Paulo

CLIENTE

Sabrina e Luís

DATA INICIAL FASE

26/11/2025

ASSUNTO

VISTA DE
MARCENARIA

FOLHA

12/20

Entrega

xx/xx

xxxxxxxx

REVISÃO

DATA

DESCRIÇÃO



ARQUITETURA

CAU nº A267885-3

na.arq@outlook.com

naarquitectura.escriptorio@gmail.com

SAO PAULO SP

TEL +55 11 94505-7331

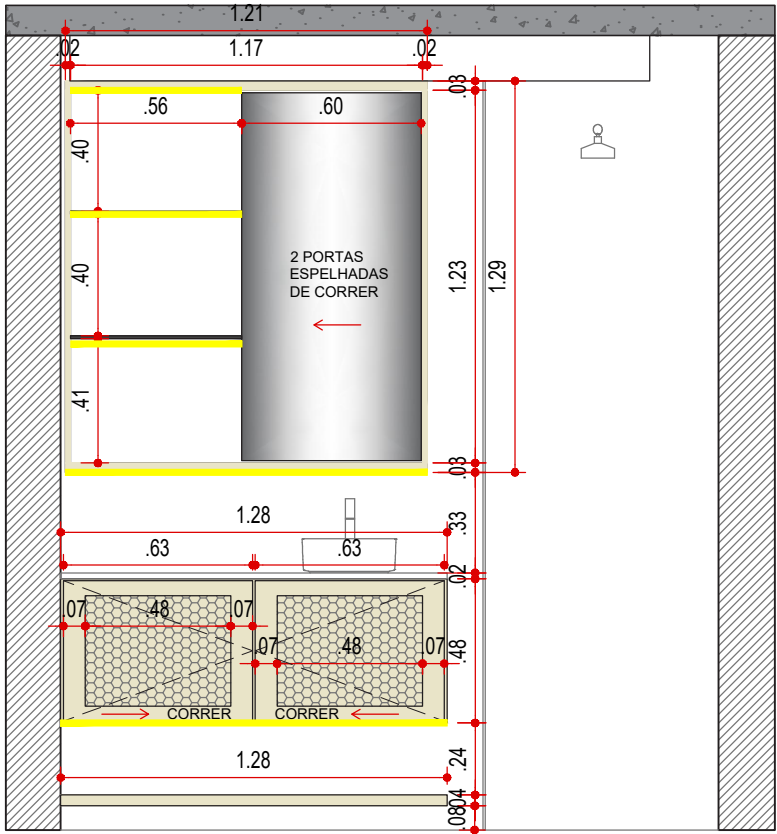

VISTA 14 - MARCENARIA
BANHO SUÍTE 1
ESCALA 1:25

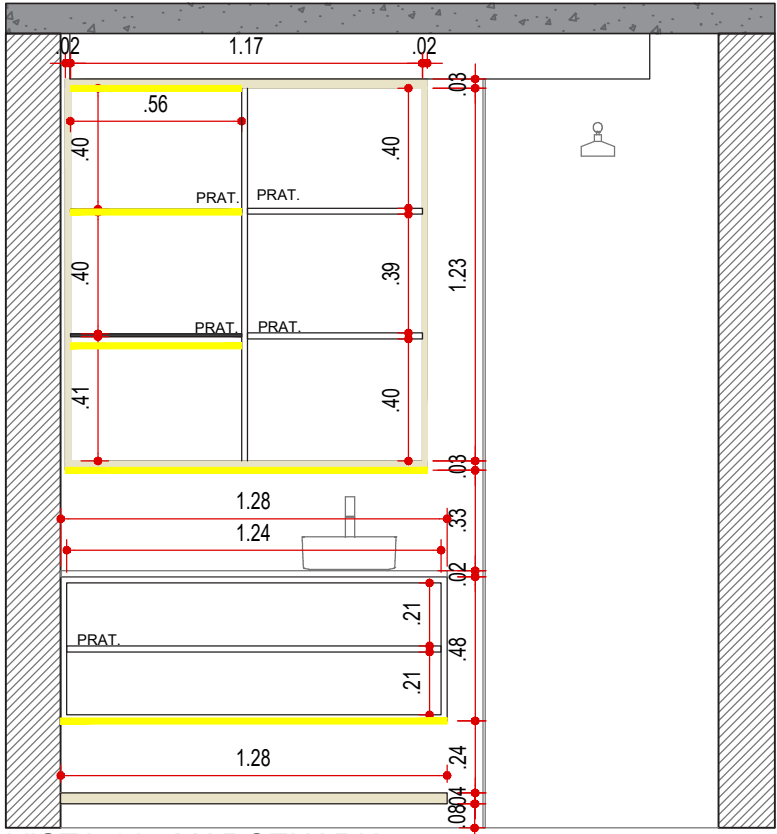

VISTA 14 - MARCENARIA
BANHO SUÍTE 1
ESCALA 1:25

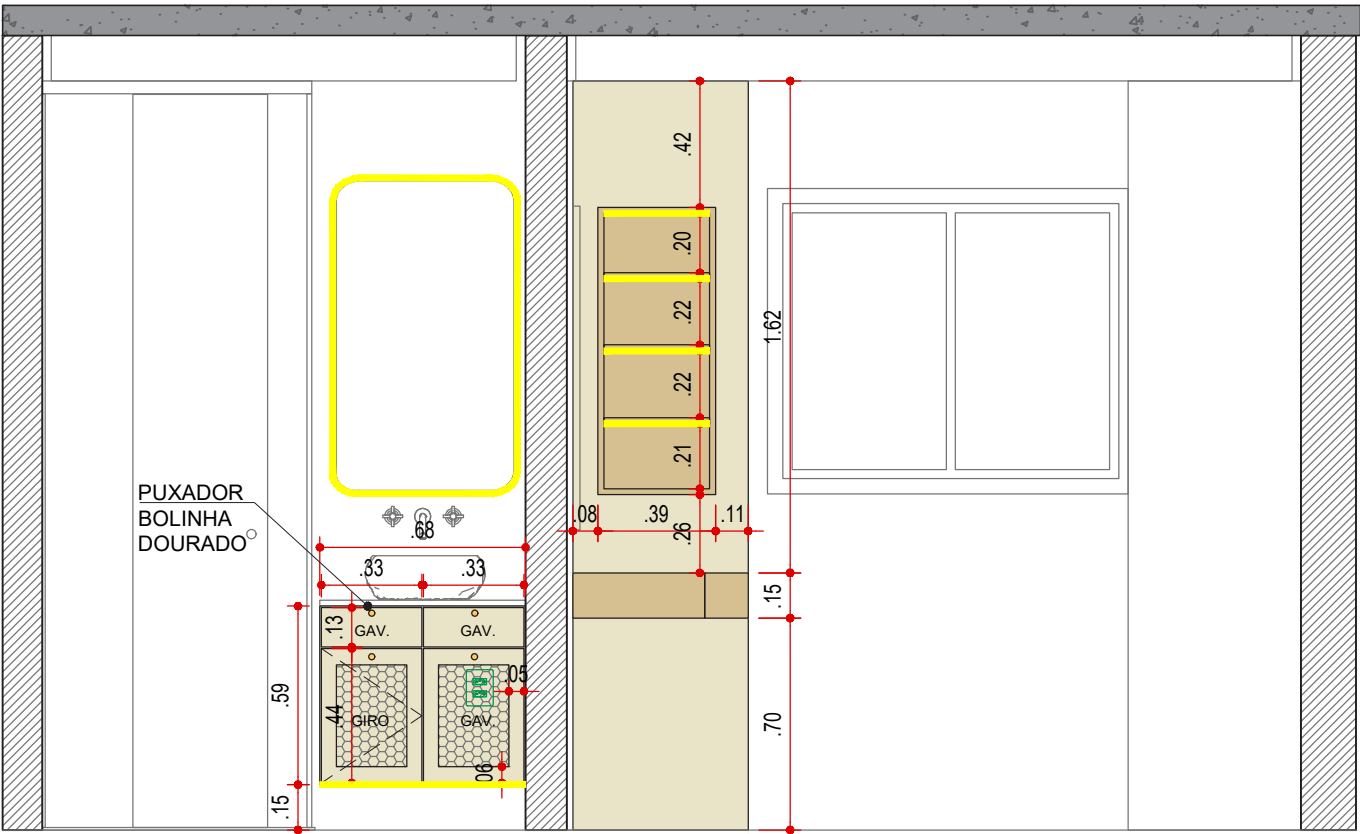

VISTA 15 - MARCENARIA
BANHO SUÍTE 2
ESCALA 1:25

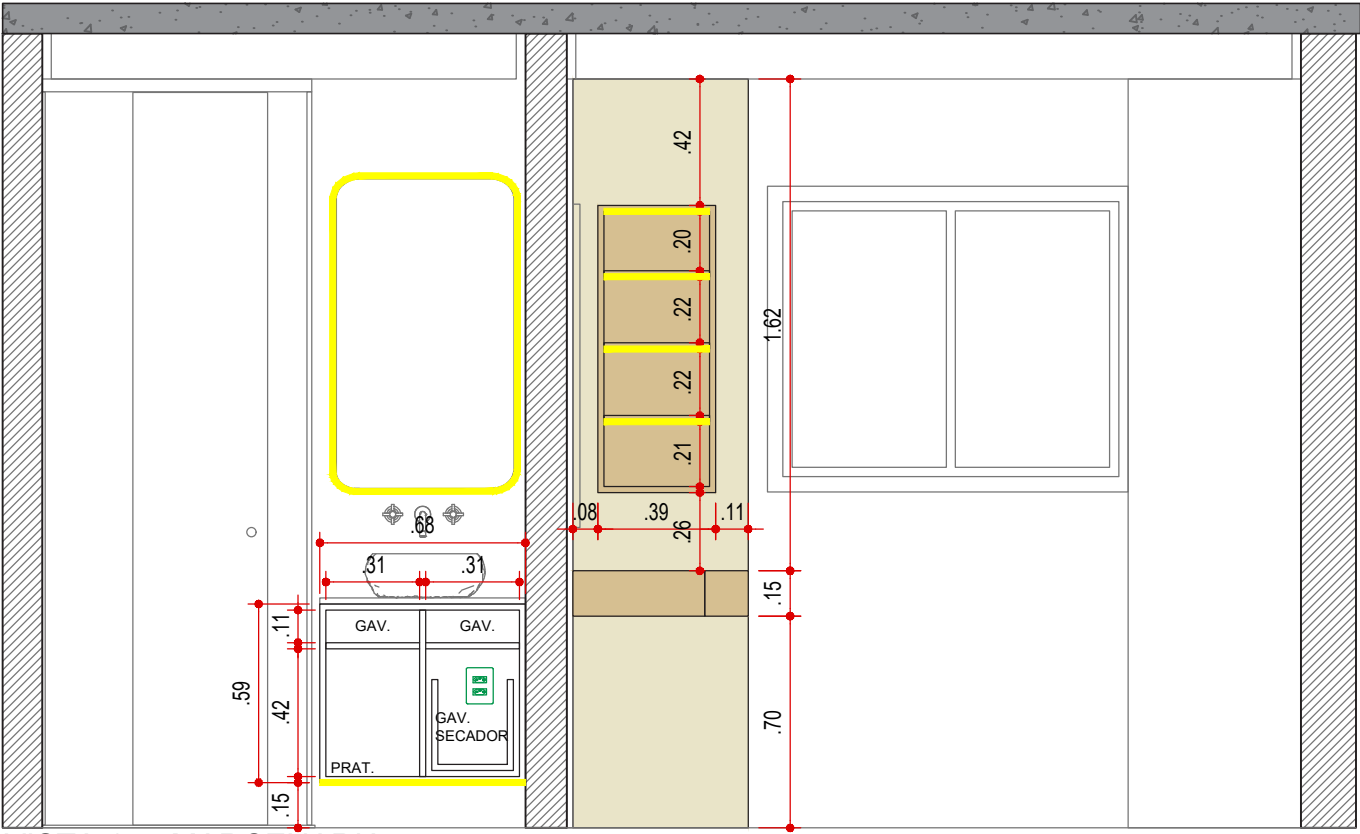

VISTA 15 - MARCENARIA
BANHO SUÍTE 2
ESCALA 1:25

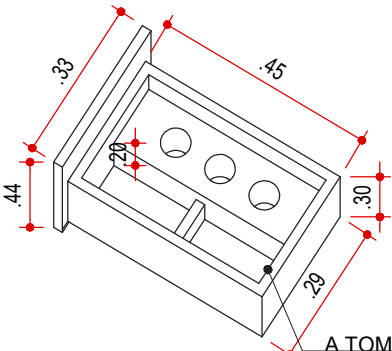
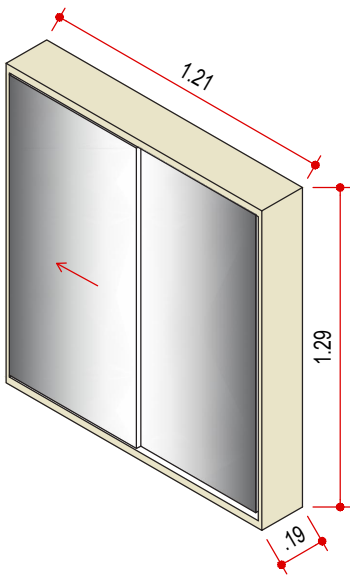

DET. GAVETA SECADOR
BANHO SUÍTE 2
ESCALA 1:25

A TOMADA SERÁ FIXA
NO FUNDO DA GAVETA

LEGENDA

NOME/ ENDEREÇO OBRA

Apto. Sabrina e Luís
Rua Ararituaba, 1143 | Vila Maria Alta | São Paulo

CLIENTE
Sabrina e Luís

ASSUNTO
VISTA DE
MARCENARIA

DATA INICIAL FASE
26/11/2025

FOLHA
13/20

Entrega	xx/xx	xxxxxxx
REVISÃO	DATA	DESCRIÇÃO



ARQUITETURA
CAU nº A267885-3
na.arq@outlook.com
naarquitectura.escriptorio@gmail.com
SAO PAULO SP TEL +55 11 94505-7331

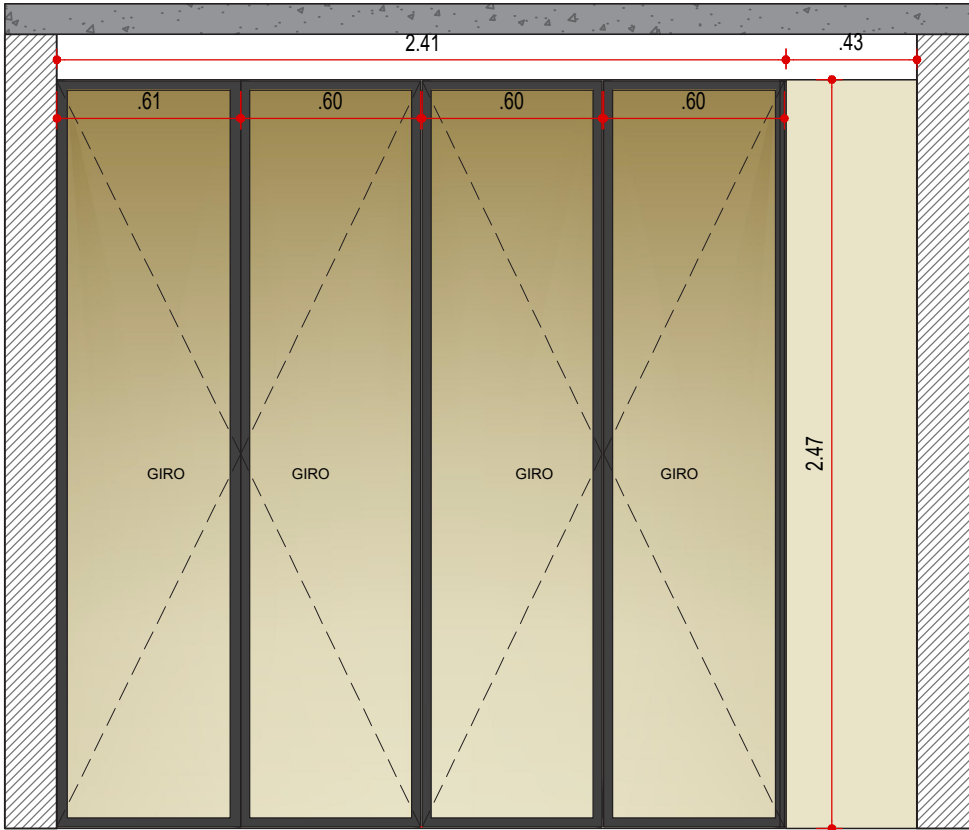

VISTA 16 - MARCENARIA
CLOSET
ESCALA 1:25

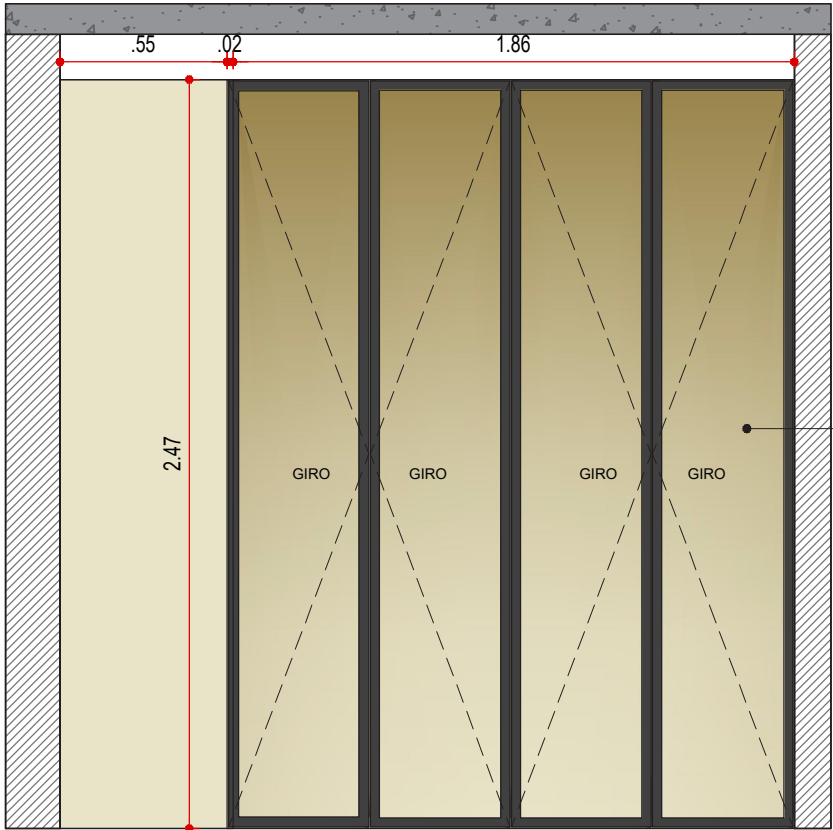

VISTA 17 - MARCENARIA
CLOSET
ESCALA 1:25

PORTAS VIDRO
REFLECTA BRONZE
E ACABAMENTO PRETO
COM PUXADOR SLIM
PRETO

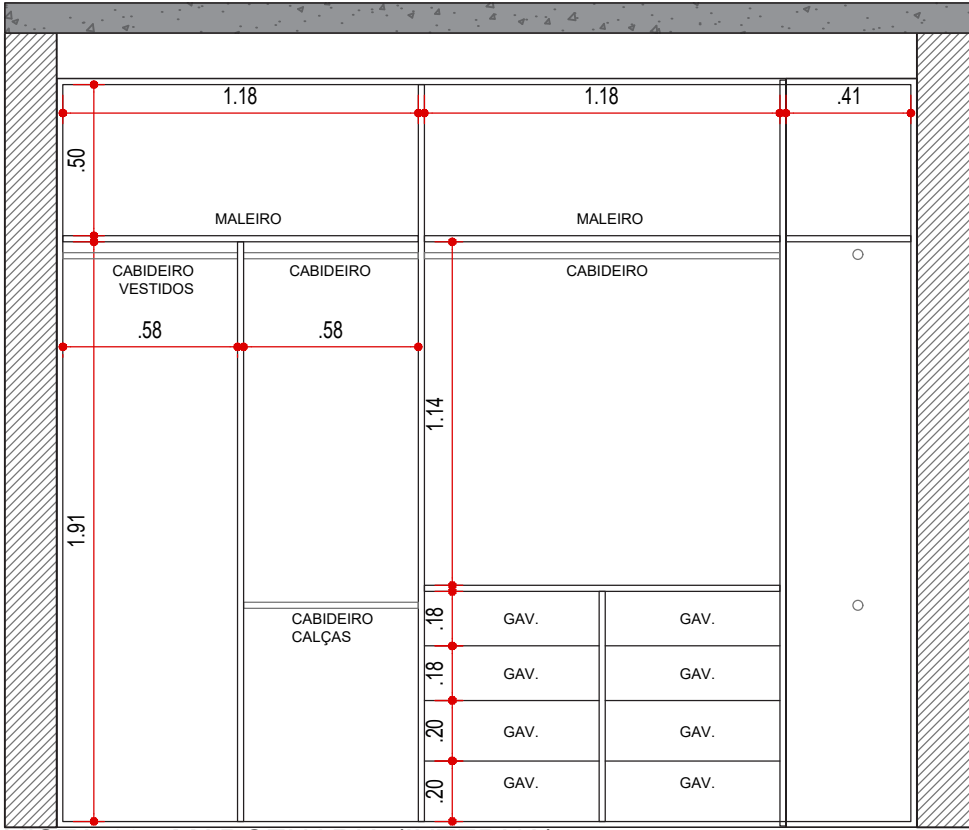

VISTA 16 - MARCENARIA (INTERNA)
CLOSET
ESCALA 1:25

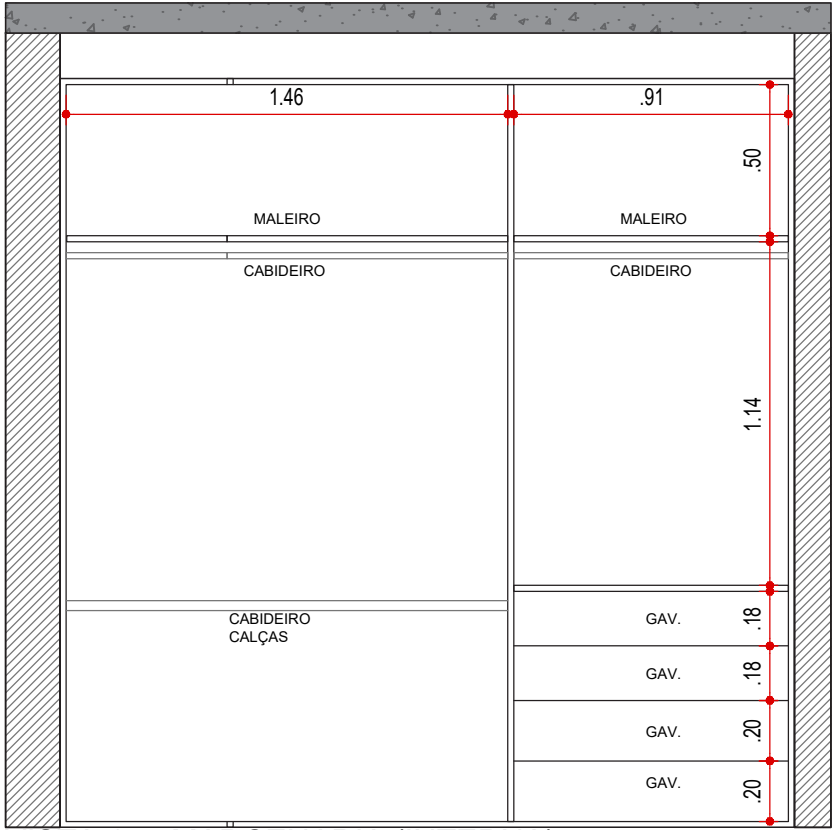

VISTA 17 - MARCENARIA (INTERNA)
CLOSET
ESCALA 1:25

LEGENDA

NOME/ ENDEREÇO OBRA
Apto. Sabrina e Luís
Rua Ararituaba, 1143 | Vila Maria Alta | São Paulo

CLIENTE
Sabrina e Luís
ASSUNTO
VISTA DE MARCENARIA
DATA INICIAL FASE
26/11/2025
FOLHA
14/20

Entrega	xx/xx	xxxxxxxx
REVISÃO	DATA	DESCRIÇÃO



ARQUITETURA
CAU nº A267885-3
na.arq@outlook.com
naarquitectura.escriptorio@gmail.com
SAO PAULO SP TEL +55 11 94505-7331

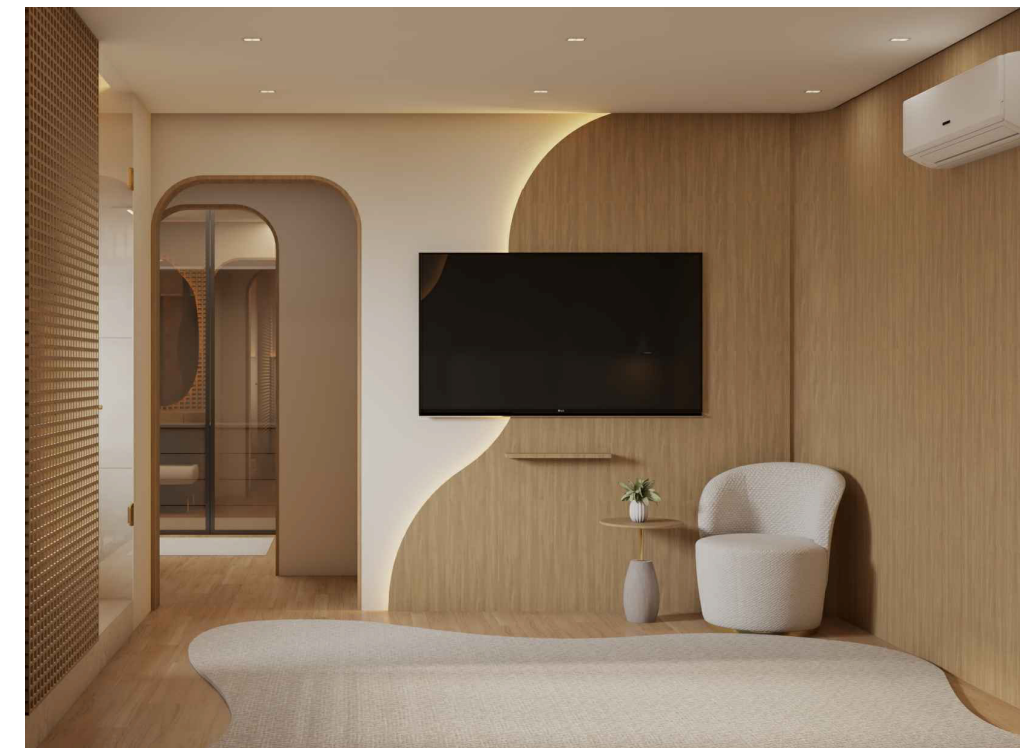
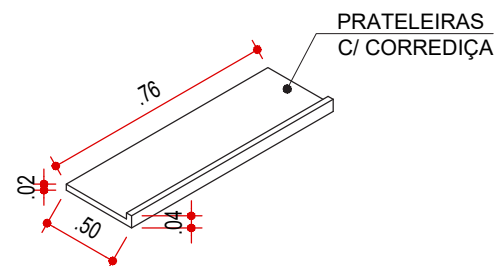
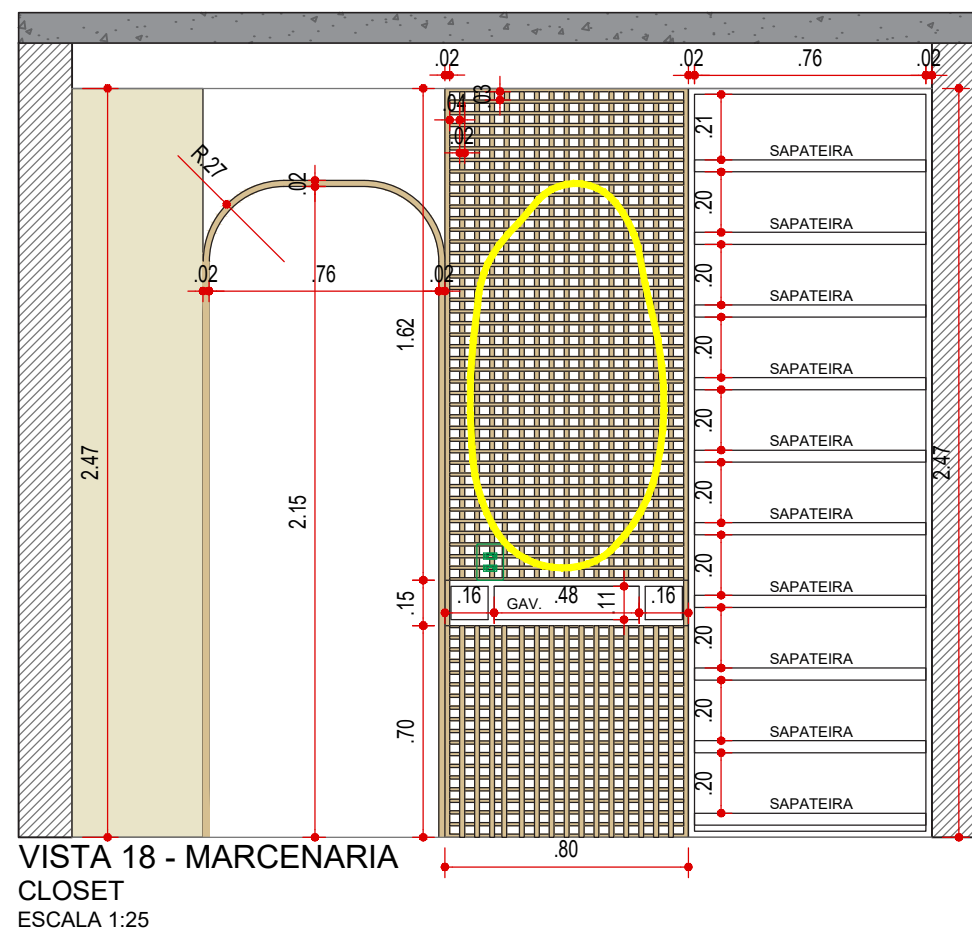
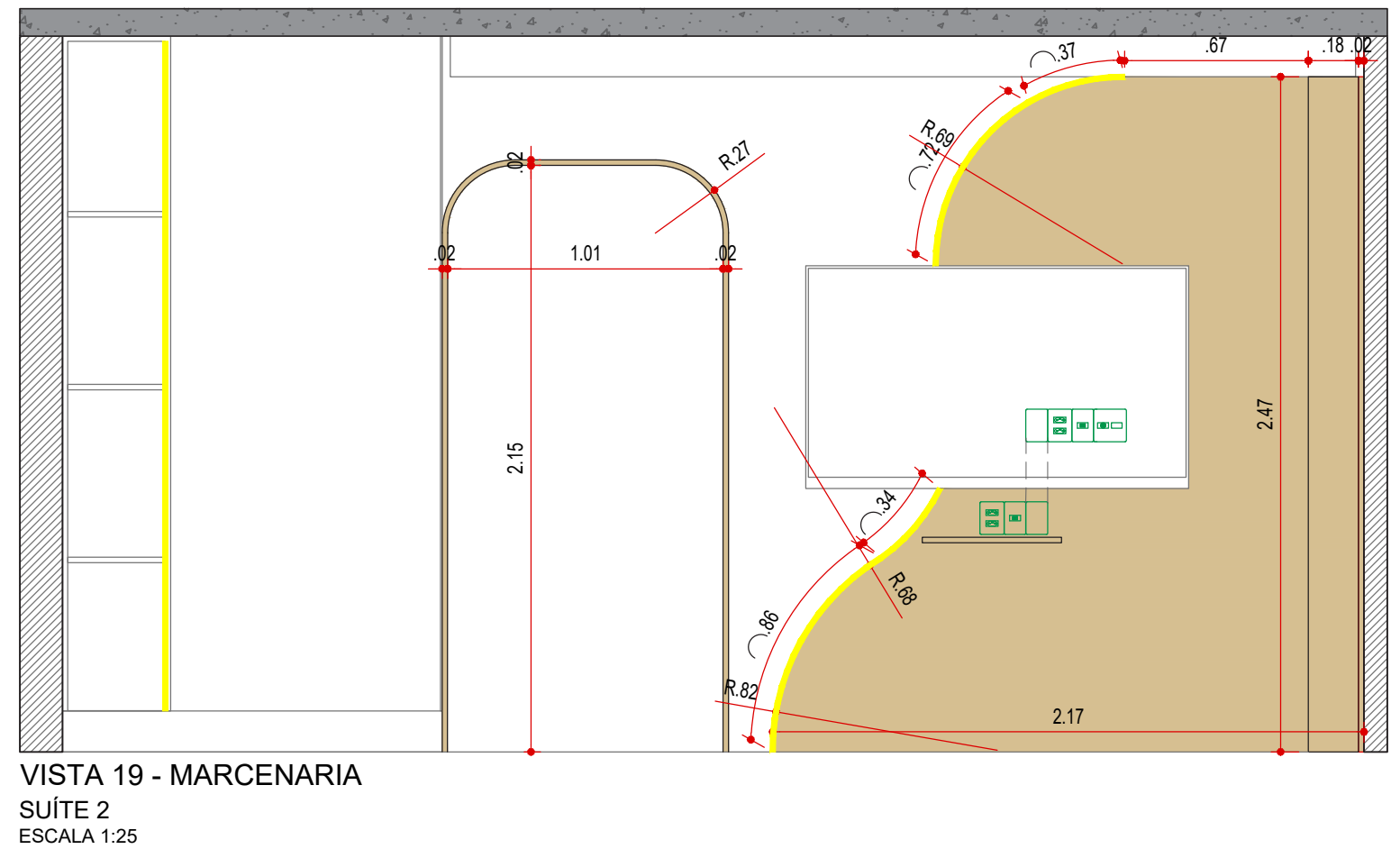
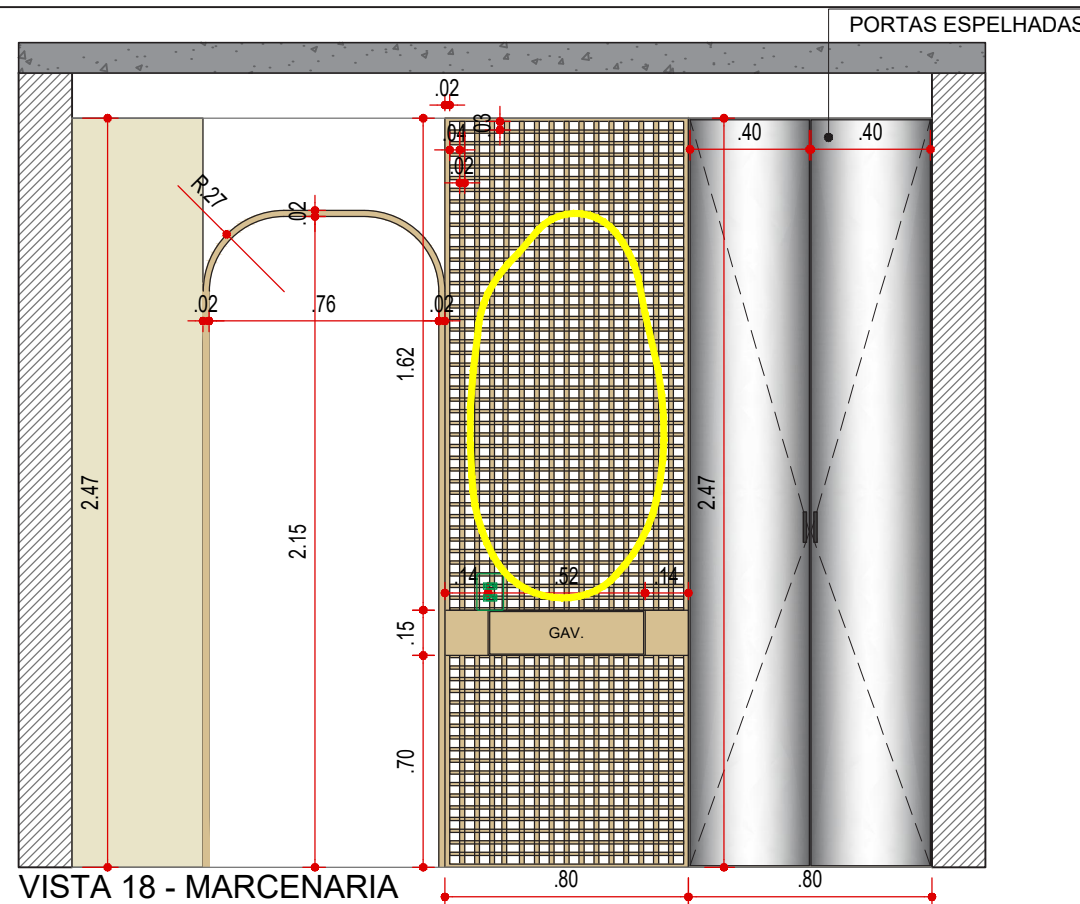

LEGENDA

NOME/ ENDEREÇO OBRA

Apto. Sabrina e Luís

Rua Araritaquaba, 1143 | Vila Maria Alta | São Paulo

CLIENTE

Sabrina e Luís

DATA INICIAL FASE

26/11/2025

ASSUNTO

ASSUNTO
VISTA DE
MARCENARIA

FOLHA

FOLHA
15/20

Entrega	xx/xx	xxxxxxxx
REVISÃO	DATA	DESCRIÇÃO



ARQUITETURA

CAU n° A267885-3

na.arq@outlook.com

naarquitectura.escriptorio@gmail.com

SAO PAULO SP

TEL +55 11 94505-7331

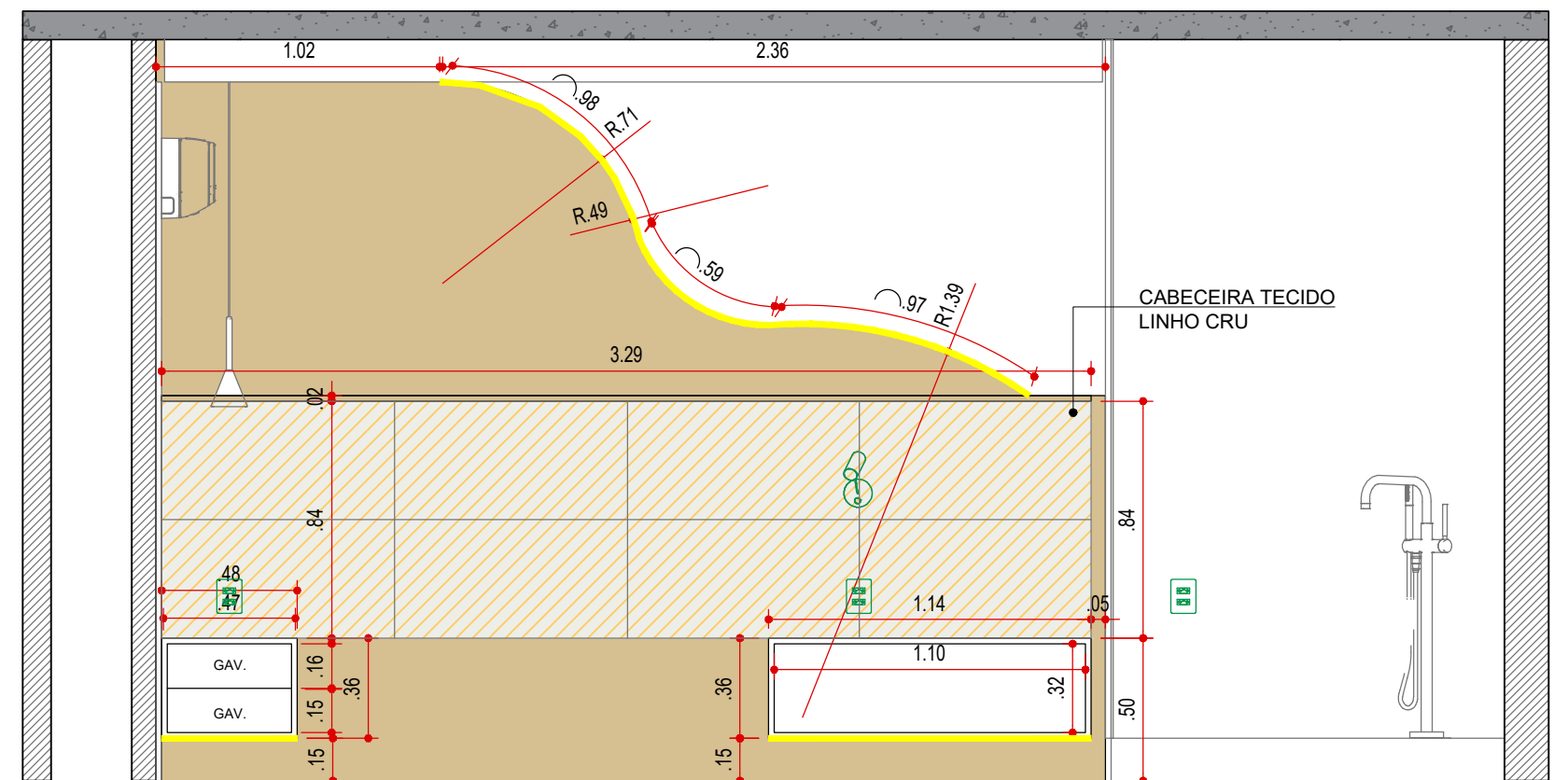
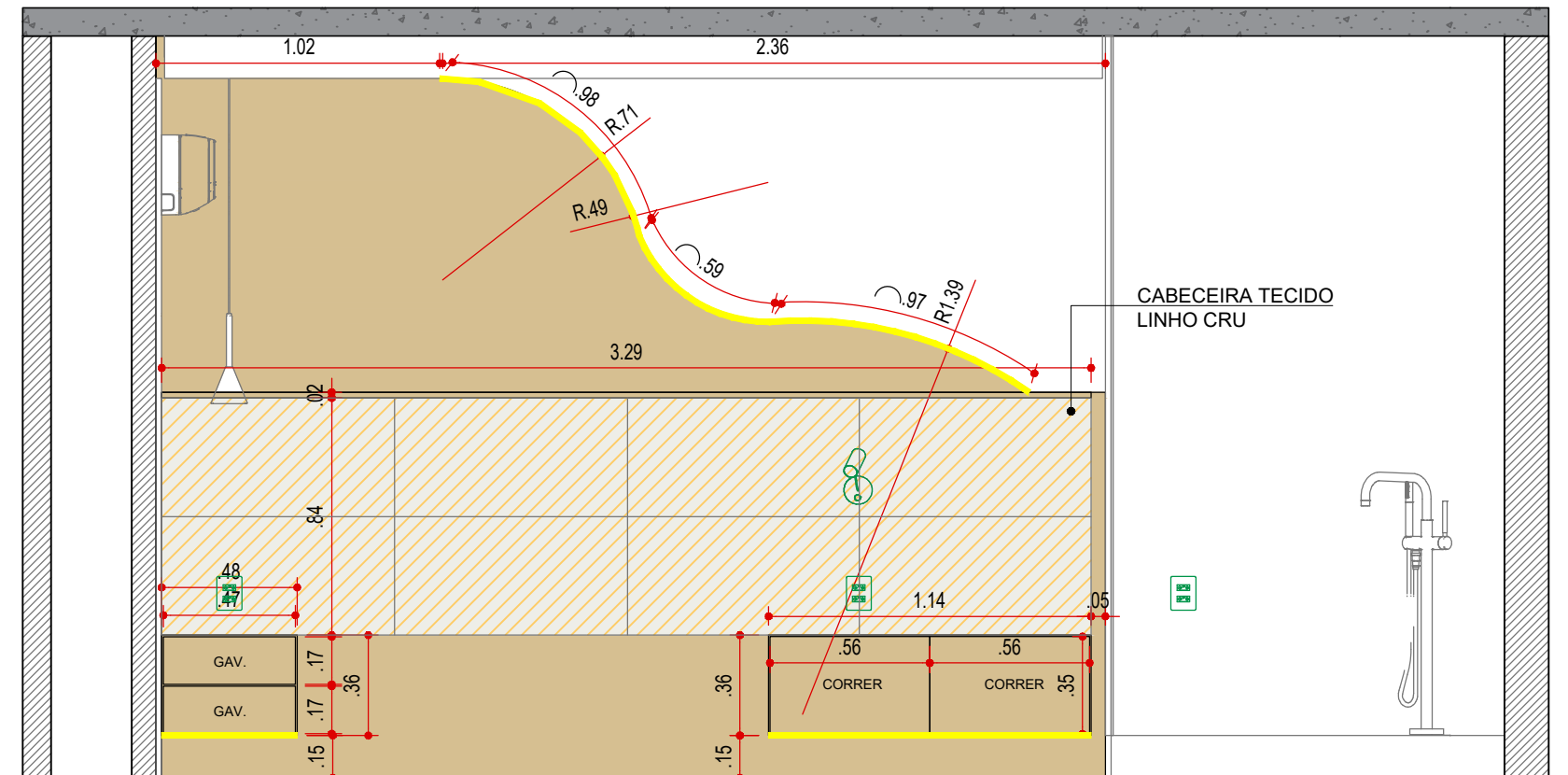
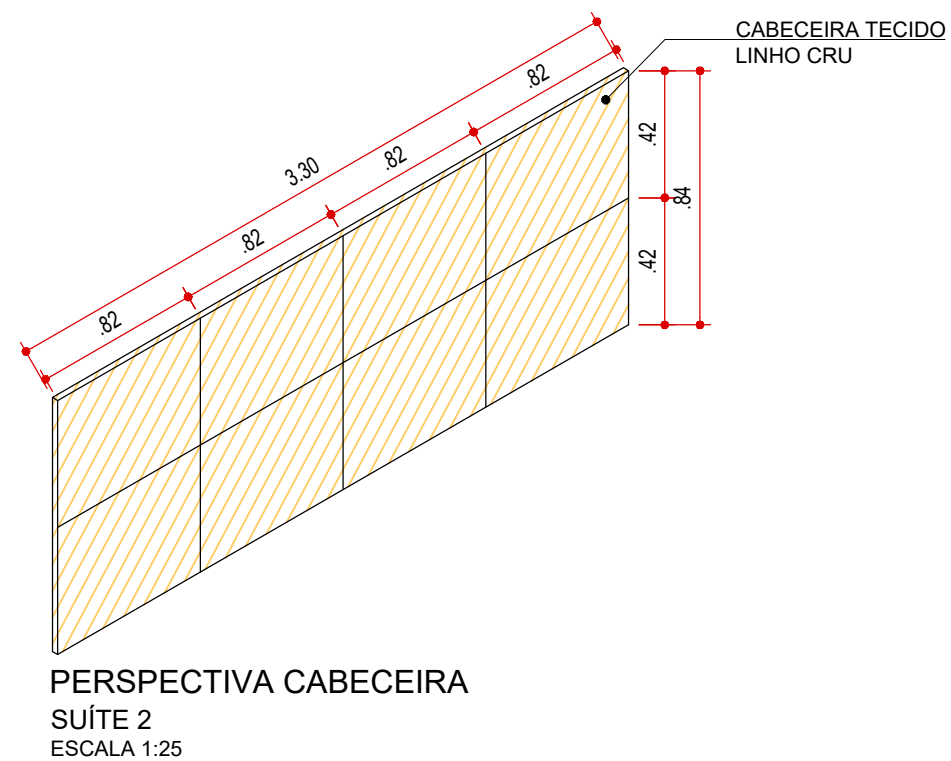
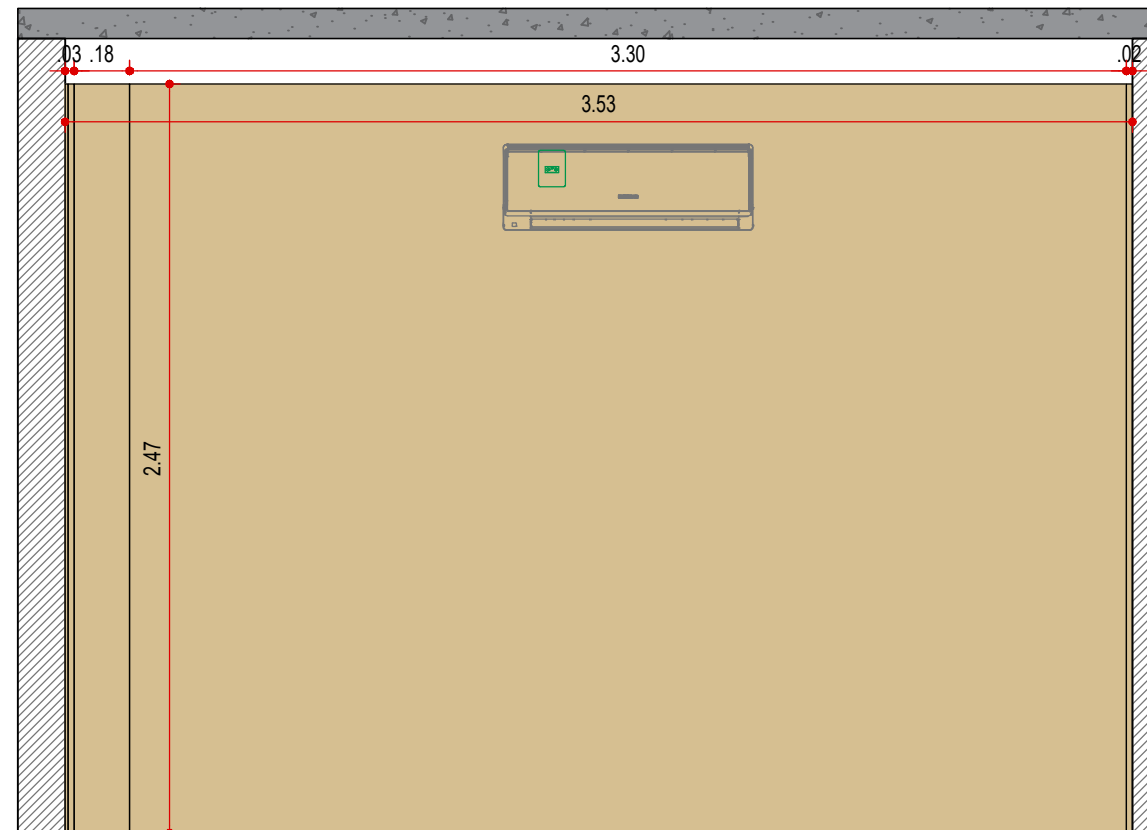

LEGENDA

NOME/ ENDEREÇO OBRA

Apto. Sabrina e Luís

Rua Araritaguaba, 1143 | Vila Maria Alta | São Paulo

CLIENTE

Sabrina e Luís

DATA INICIAL FASE

26/11/2025

ASSUNTO

ASSUNTO
VISTA DE
MARCENARIA

FOLHA

FOLHA
16/20

Entrega	xx/xx	xxxxxxxx
REVISÃO	DATA	DESCRIÇÃO



ARQUITETURA

CAU n° A267885-3

na.arg@outlook.com

naarquitectura.escriptorio@gmail.com

SAO PAULO SP

TEL +55 11 94505-7331

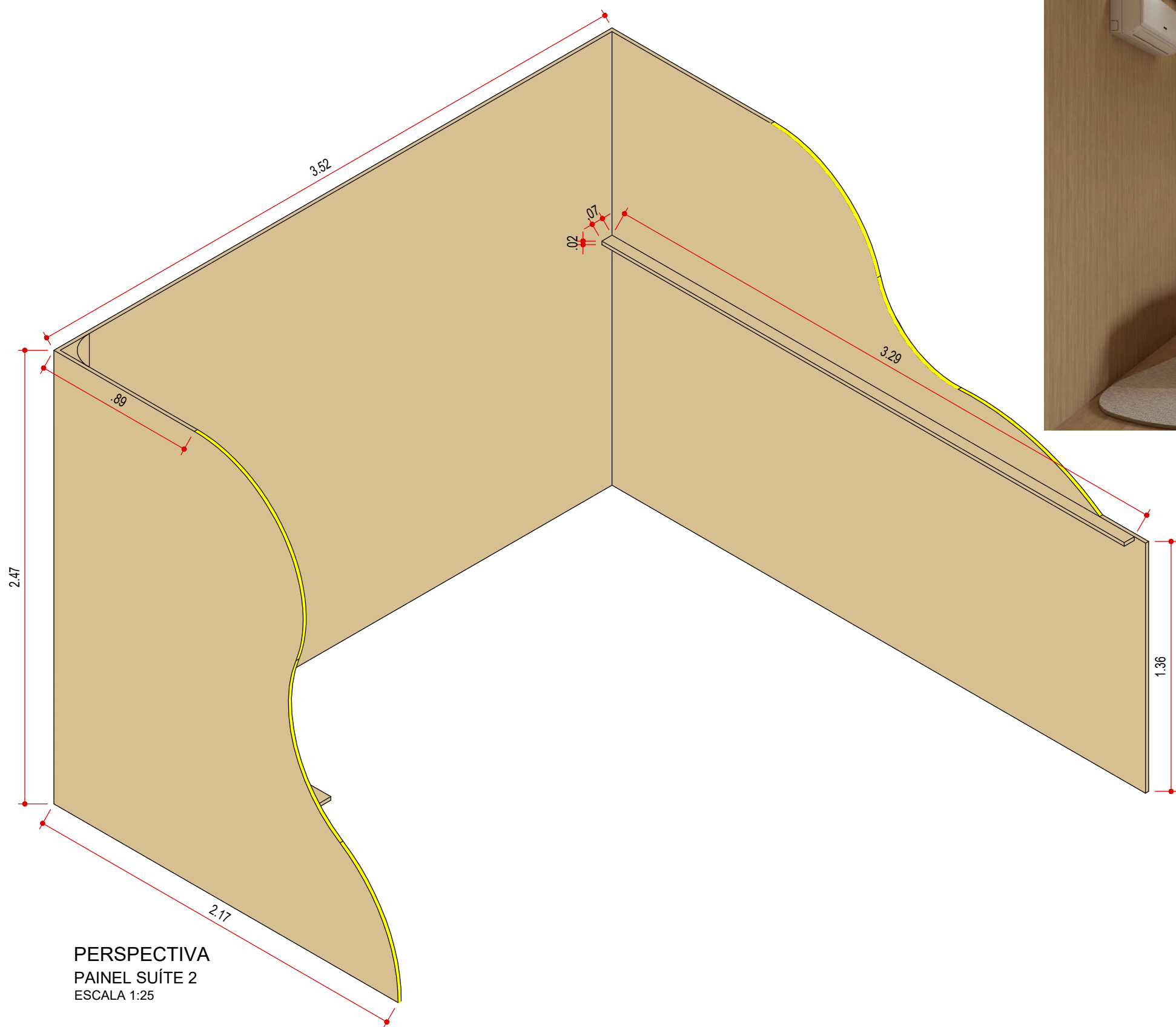

PERSPECTIVA
PAINEL SUÍTE 2
ESCALA 1:25

LEGENDA

NOME/ ENDEREÇO OBRA
Apto. Sabrina e Luís
Rua Ararituaba, 1143 | Vila Maria Alta | São Paulo

CLIENTE
Sabrina e Luís

ASSUNTO
**VISTA DE
MARCENARIA**

DATA INICIAL FASE
26/11/2025

FOLHA
17/20

Entrega	xx/xx	xxxxxxxx
REVISÃO	DATA	DESCRIÇÃO



ARQUITETURA
CAU nº A267885-3
na.arq@outlook.com
naarquitectura.escritorio@gmail.com
SAO PAULO SP TEL +55 11 94505-7331

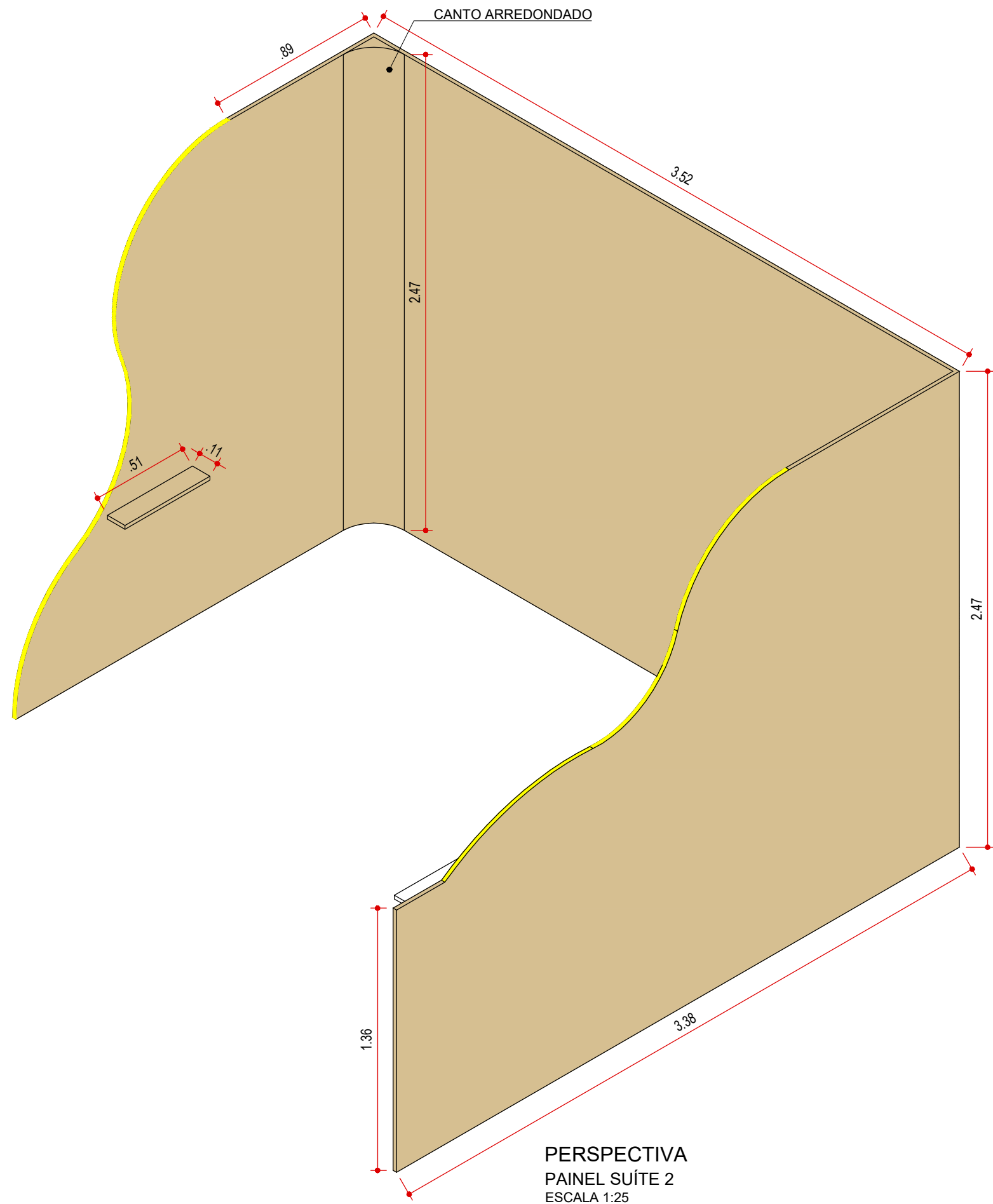

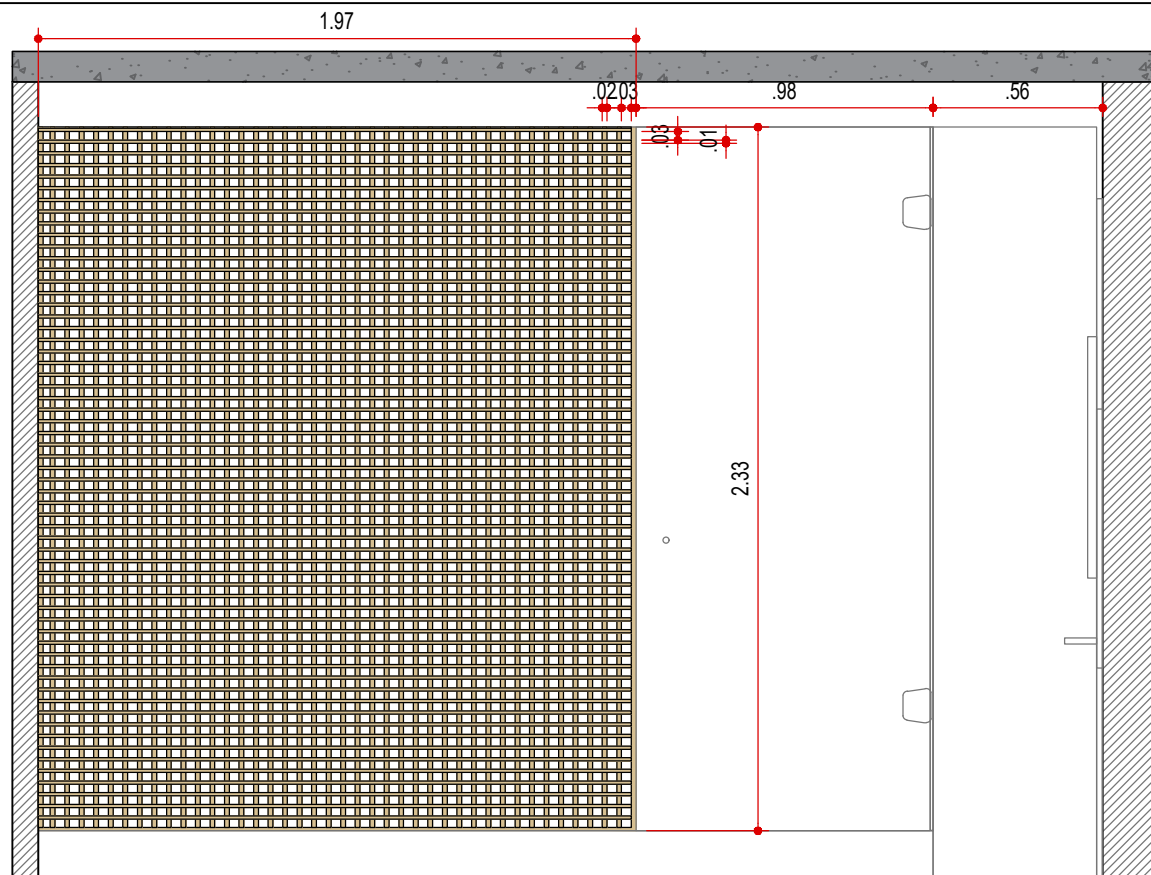

VISTA 22 - MARCENARIA
SUÍTE 2
ESCALA 1:25

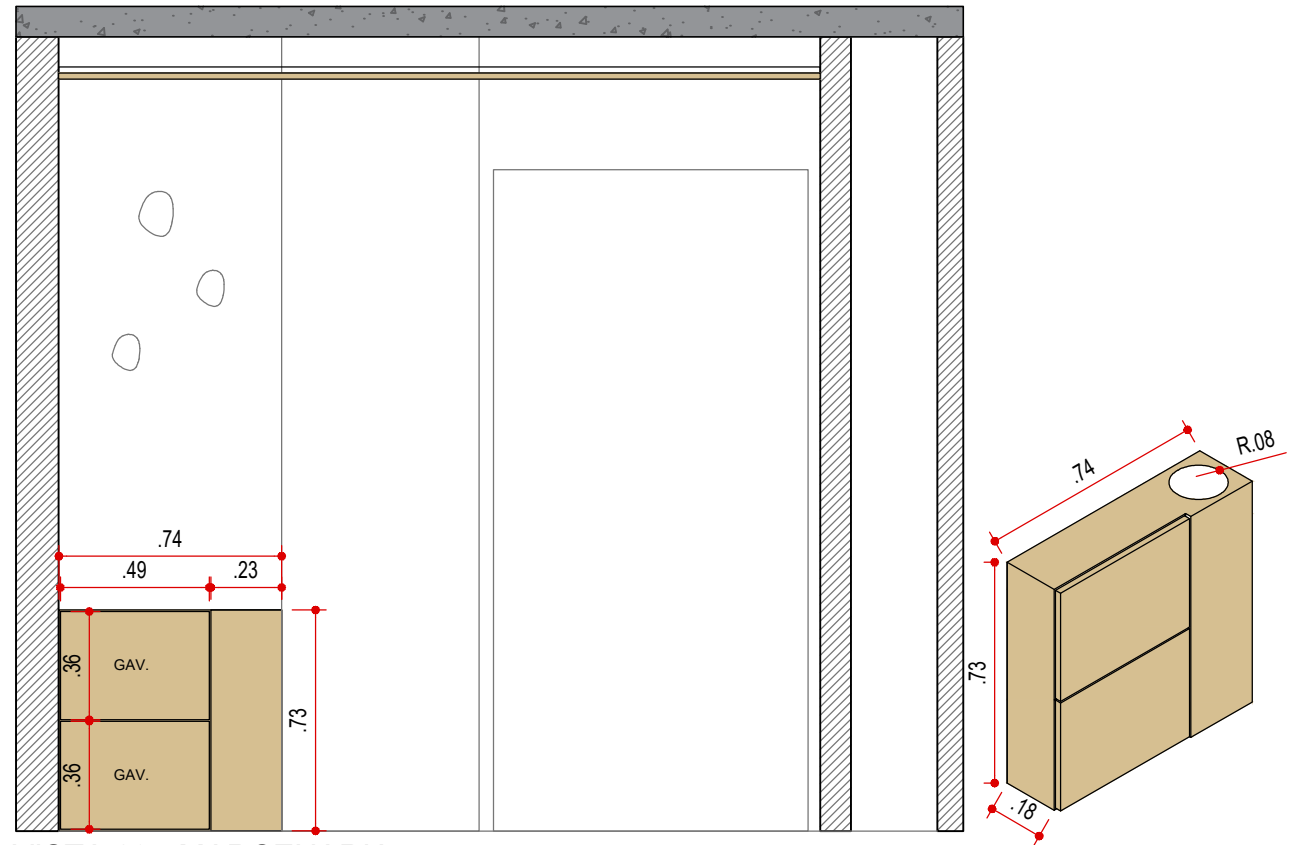
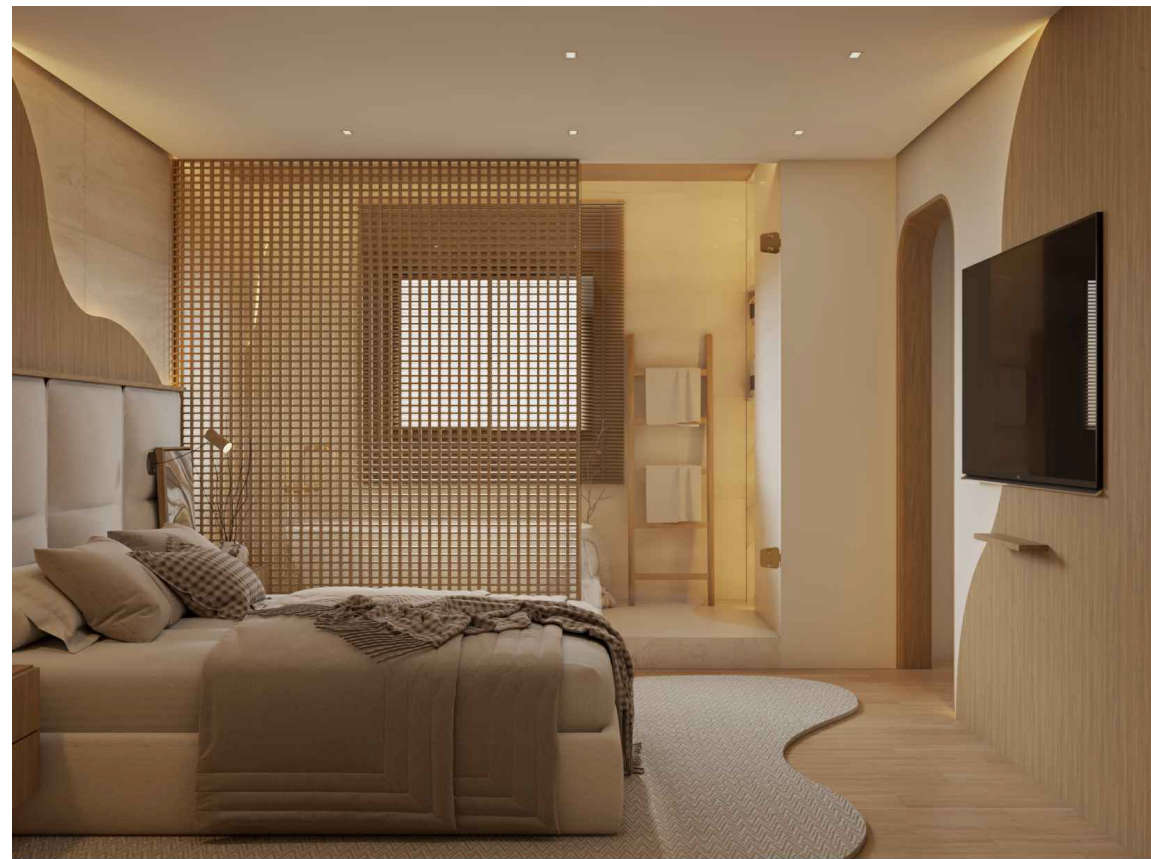

VISTA 23 - MARCENARIA
HALL
ESCALA 1:25

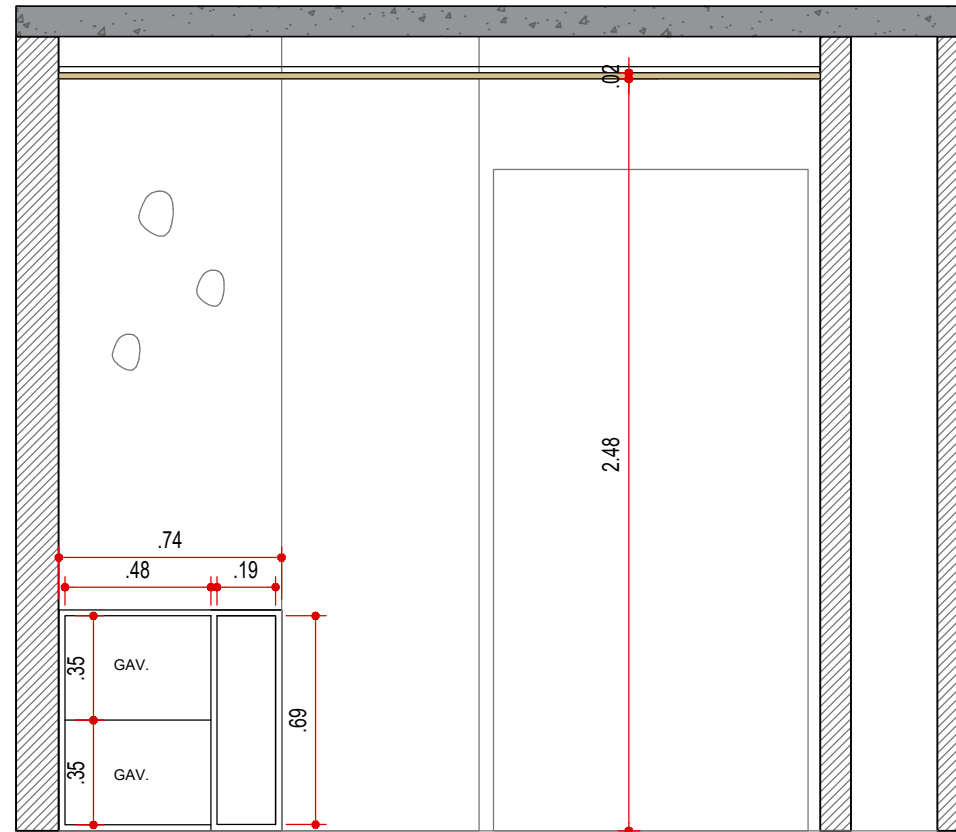

VISTA 23 - MARCENARIA
HALL
ESCALA 1:25

LEGENDA

NOME/ ENDEREÇO OBRA

Apto. Sabrina e Luís

Rua Ararituaba, 1143 | Vila Maria Alta | São Paulo

CLIENTE

Sabrina e Luís

DATA INICIAL FASE

26/11/2025

ASSUNTO

VISTA DE
MARCENARIA

FOLHA

19/20

Entrega

xx/xx

xxxxxxxx

REVISÃO

DATA

DESCRIÇÃO



ARQUITETURA

CAU nº A267885-3

na.arq@outlook.com

naarquitetura.escriptorio@gmail.com

SAO PAULO SP

TEL +55 11 94505-7331

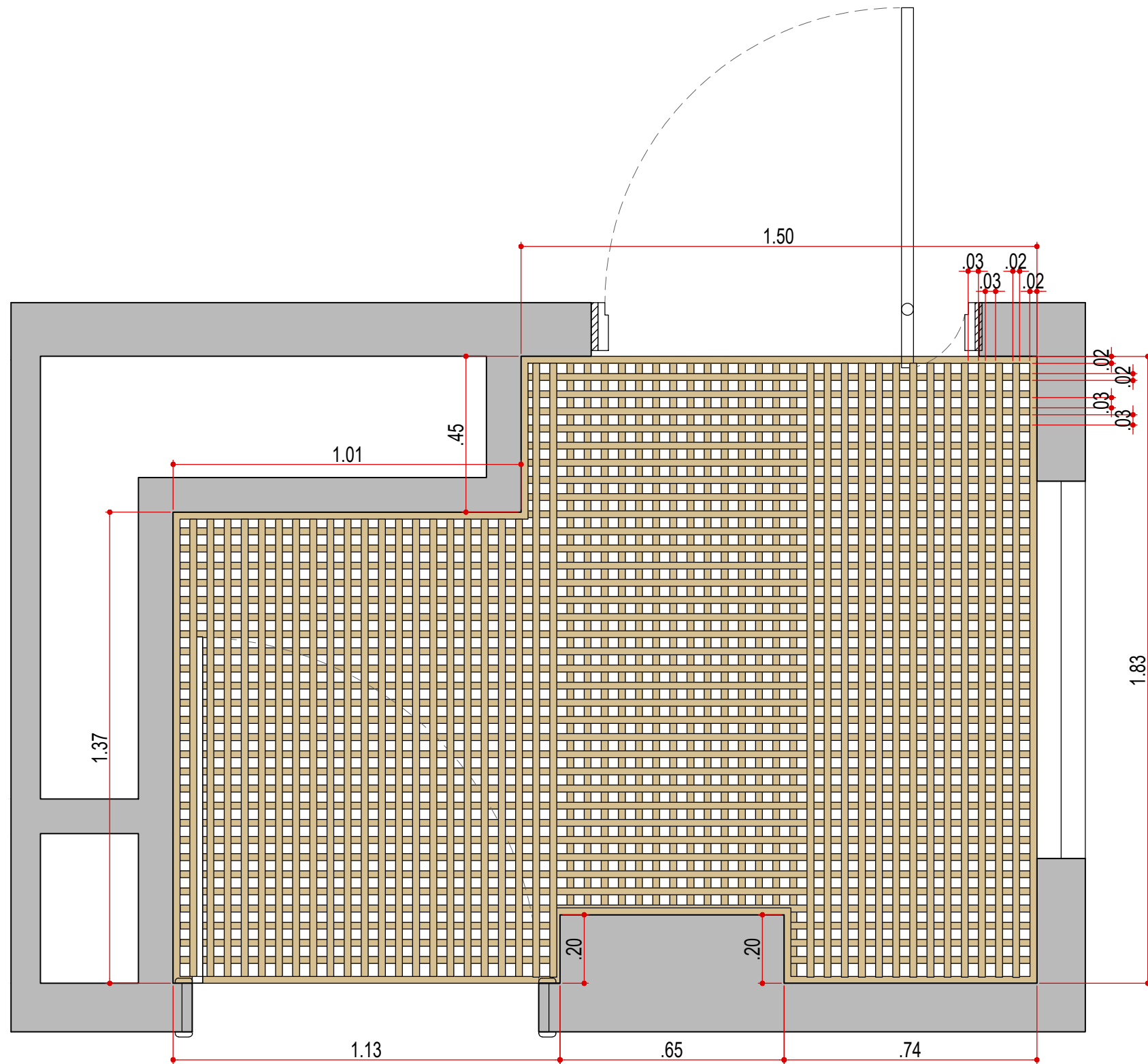

PLANTA HALL
PAINEL MUXARABI NO TETO
ESCALA 1:15

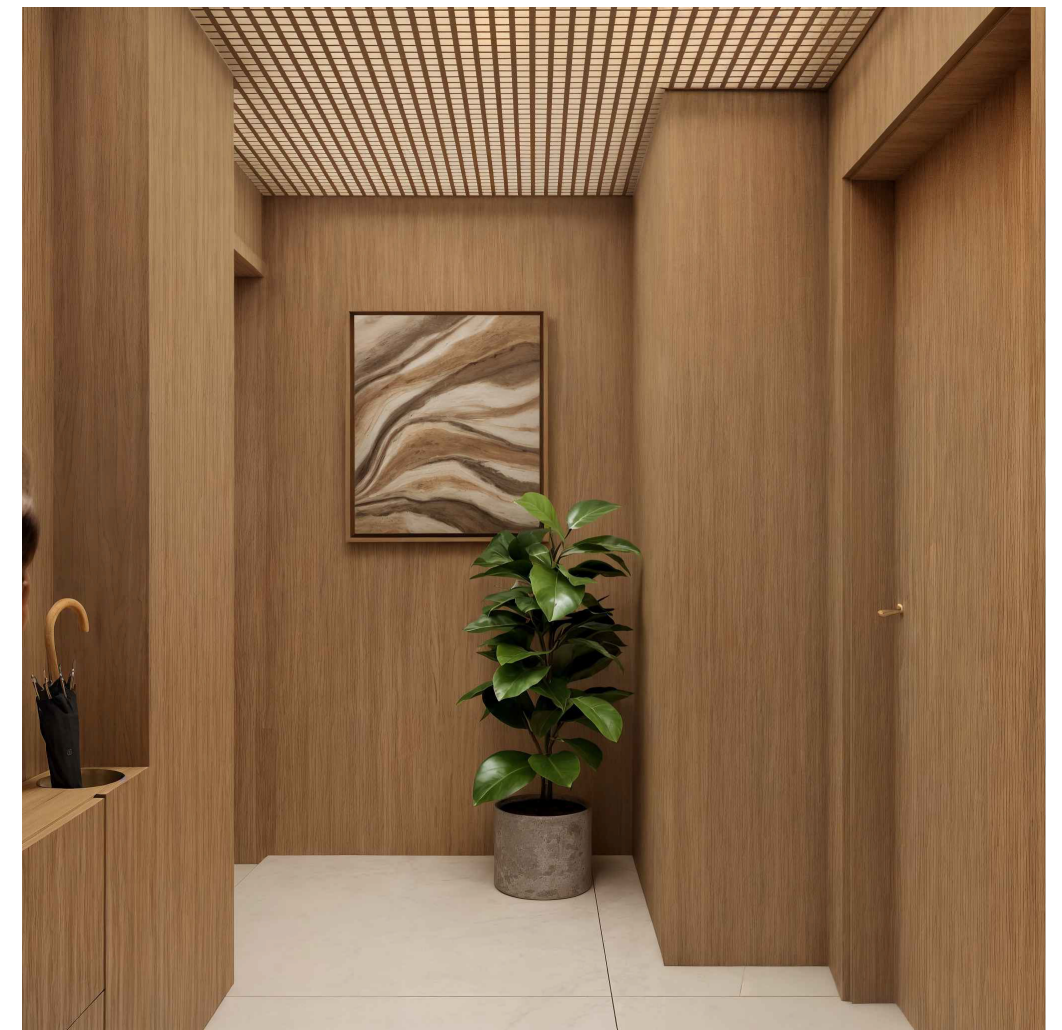

LEGENDA

NOME/ ENDEREÇO OBRA

Apto. Sabrina e Luís
Rua Ararituaba, 1143 | Vila Maria Alta | São Paulo

CLIENTE

Sabrina e Luís

DATA INICIAL FASE

26/11/2025

ASSUNTO

PLANTA HALL
MARCENARIA

FOLHA

20/20

Entrega

xx/xx

xxxxxxxx

REVISÃO

DATA

DESCRIÇÃO



ARQUITETURA

CAU nº A267885-3

na.arq@outlook.com

naarquitectura.escritorio@gmail.com

SAO PAULO SP

TEL +55 11 94505-7331